# Correio da Manhã

Impresso nas machinas rotativas de MARINONI

Director -- EDMUNDO BITTENCOURT

Impresso em papel da casa P. PRIGUX & C. — PARIS

ANNO XIII—N. 5.312

RIO DE JANEIRO — SABBADO, 16 DE AGOSTO DE 1913

Redacção—Rua do Ouvidor, 162

# GRÉVE DE COMMERCIANTES

Está paralysado o mercado de borracha de Manáos. Cento e seis commerciantes daquella praça resolveram suspender os seus negocios, não vender, não pagar, nem effectuar recebimentos, emquanto o governo não lhes dér providencias.

Mas, que pretendem os commerciantes de borracha que o governo faça em beneficio delles? Não o diz o telegramma que se refere á *grève* que foi declarada, mas parece que o que os grevistas desejam é que para elles se abram os cofres publicos, enviando-lhes dinheiro.

Não ha duvida que, si é melindrosa a situação do commercio do Amazonas, extravagantissima é a resolução tomada pelos citados commerciantes, não nos parecendo que seja essa a attitude mais conveniente na quadra presente. Não está na alçada dos administradores do paiz, o fazer elevar as cotações da borracha nos mercados consumidores. A baixa em que esse producto se tem conservado tem causas conhecidas, estudadas. Si ha administradores publicos, e os ha de facto, grandemente responsaveis pela situação que só com grandes esforços poderá ser removida, estão elles no Amazonas, como estão no Pará. Os governos desses Estados, jámais se preoccuparam com o producto que lhes fornece toda a seiva economica. Nunca tiveram um gesto nem uma iniciativa, tendentes a defender os interesses de sua exportação. Têm-se limitado a recolher os impostos lançados sobre a borracha, não cuidando do futuro da sua industria extractiva.

Observa-se no Amazonas, o mesmo phenomeno singularissimo que tem sido visivel em outros Estados do Brasil: os governos locaes querem chamar a si os lucros da exploração, mas em se tratando de dispendios, de medidas custosas, ou de melhoramentos dispendiosos, tudo concernente ao fim de se acautelar as riquezas estaduaes, ha de ser o governo da União, ou, por outros termos, ha de ser todo o Brasil, chamado a arcar com todos esses dispendios!

Não nos parece que seja essa a melhor norma de fazer administração.

Observando, porém, especialmente a situação de agora, que pretende o commercio de Manáos? Precipitar o *crack*, determinar de vez as fallencias das casas que estão mais rudemente combalidas? Porque, afinal, a consequencia da orientação do commercio, tal qual está expressa nos telegrammas, corresponde ao preparativo de uma grande derrocada. A exportação da borracha será feita por qualquer fórma, com ou sem a intervenção do commercio de Manáos. A derivação do producto far-se-á por outras vias. Não ha muitos dias, aqui mencionámos que grande parte da borracha do Alto Amazonas é exportada pela Bolivia e pelo Perú, com o intuito de a isentar do pagamento dos impostos brasileiros sobre a exportação, muito mais onerosos do que os que são applicados pelas Alfandegas daquelles paizes. Recusado o recebimento da borracha em Manáos, em virtude de um absurdo criterio commercial, maior será o prejuizo, porque maior será o desvio da borracha, e nestas fugas de productos, em procura de interesses maiores, é sempre de más consequencias ensinar-lhes o caminho de novos escoadouros... Invariavelmente, torna-se difficil fechar portas que levianamente foram deixadas abertas!

Depois, é bom reflectir no seguinte: os commerciantes que em Manáos recebem borracha, fazem uma transacção com o fim de obter lucros. Elles não são os prejudicados com a baixa nos mercados européos, pois que pagam aos seringueiros, harmonicamente com os preços de venda, ganhando as differenças. Os aviadores, que recebem borracha, em pagamento das mercadorias remettidas para o interior, é que têm tido prejuizos, mas resultantes, apenas, da sua desastrada orientação commercial. Venderam fiado, na esperança de grandes lucros com a alta do producto exportavel. Com a ambição do ganho, excederam-se quanto ao valor dos fornecimentos que fizeram, e estão desembolsados das importancias desses fornecimentos. Correram as contingencias de uma operação, que os enriqueceria, rapidamente, si a alta se mantivesse, e que os arruinou, porque a baixa se declarou impetuosa e inevitavel.

O dr. Affonso Penna, no intuito de favorecer as praças do Pará e de Manáos, obteve do Banco do Brasil a creação de agencias que emprestam dinheiro ao commercio, sob caução de borracha. O que se passou, depois da creação dessas agencias, é conhecido. O Banco correu a contingencia de grandes prejuizos, só attenuados, posteriormente, pelo aproveitamento habil de uma ligeira alta manifestada. Ainda assim, no seu ultimo relatorio o Banco mencionou que se tornou urgente a reforma de muitos dos contratos existentes e a liquidação de outros, para se evitar maiores prejuizos, ao mesmo tempo que foram restringidas as operações de desconto.

Não póde, pois, o commercio amazonense queixar-se de que houve falta de protecção. Apenas esta se limitou ao que era possivel.

Exigir agora do governo novos recursos, pôr-lhe a faca aos peitos, ameaçal-o com uma *grève*, paralysar as transacções, fazer, emfim, o que se diz em telegrammas, que foi resolvido por 106 commerciantes da praça de Manáos, importa, ou numa violencia, ou numa comedia com ligeiras sombras de tragedia. A violencia, por descabida, cairá por si propria sem maiores damnos; a comedia será mal representada e não obterá applausos do publico. Ninguem se suicida, tendo o espirito illuminado por alguns clarões de bom senso.

Evidentemente, não sabemos o que terá pensado o governo ao conhecer a attitude daquelles cento e seis commerciantes, mas não estranharemos si lhe tiver acudido aos labios um sorriso piedoso, como o que póde ser inspirado por uma travessura infantil.

# Topicos & Noticias

## O Tempo

Na zona sul, a pressão atmospherica, de hontem para hoje, desceu, e a temperatura subiu.

O céo esteve limpo.

Os ventos foram variaveis e frescos.

O estado do tempo foi incerto.

Na capital, a pressão manteve-se inalteravel, e a temperatura pouco subiu.

O céo conservou-se limpo.

Os ventos foram variaveis e de fraca intensidade.

O estado do tempo foi bom.

A maxima da vespera verificou-se em S. Pedro, com 27°,4 e a minima, em Caxambú, com 2°,6.

Temperatura nesta capital: maxima, 22°,2; minima, 18°,2.

## HONTEM

INTERIOR — O general Dantas Barreto mandou prender o tenente Mello, commandante da força militar de Pernambuco.

* Não houve sessão no Senado.

* O presidente da Republica compareceu á ceremonia da inauguração do Dispensario Orsina da Fonseca.

* O sr. Homem Christo Filho fez a sua annunciada conferencia sobre "A lenda da Agua".

* A companhia Marthe Régnier representou "La femme seule", de Brieux.

* Estiveram no gabinete do ministro da Fazenda: senador Bezerril Fontenelle, deputados Maximino de Figueiredo, Alvaro de Carvalho, Erico Coelho e Theotonio de Brito, des. Manoel Cicero, Monteiro de Salles, A. Pestana, Eduardo Azevedo e Olyntho Braga.

* Estiveram no Ministerio da Agricultura: Estevam Marcolino, dr. Santa Cruz, dr. José Thomaz, José Torres, dr. Isidoro Campos e conego Hygino de Campos.

EXTERIOR — Communicaram de Derry-New-Hampshire, para Londres, que occorreram alli novos disturbios entre unionistas e nacionalistas, tendo havido conflictos bastante sérios em varios pontos da cidade.

* Segundo communicações recebidas do Mexico, em Washington, o novo conselheiro da embaixada americana, alli chegado, informou ao presidente Huerta que o seu governo não pensava em intervir nos negocios internos do paiz.

* O Senado americano approvou o artigo do projecto de reforma das tarifas aduaneiras, que concede isenção de direitos ao trigo.

* O *Times* publicou um telegramma de Petersburgo, dizendo que é alli geral o temor pela sorte de Andrinopla, devido á attitude da Turquia, que não quer ceder aos desejos das potencias.

* O *Daily Telegraph* inseriu uma correspondencia de Vienna, informando ter alli chegado uma delegação dos habitantes de Andrinopla, que foi queixar-se das atrocidades commettidas pelos bulgaros.

* Chegaram á Sofia diversos batalhões que tomaram parte na guerra. A Municipalidade organizou magnifico programma para a recepção.

* A' Vienna chegou uma delegação da Macedonia, que foi pedir protecção contra os bulgaros.

* Disseram de Bangor, na Irlanda, que numa casa deshabitada declarou-se incendio, que parece ter sido ateado pelas suffragistas.

* Revestiu-se de imponencia o enterro das victimas da explosão occorrida no deposito de material de guerra das baterias de Tenere, nas proximidades de Roma.

* Causou geral descontentamento em todos os meios de Sofia a assignatura do tratado de paz com os Estados balkanicos.

* Realizou-se, com as solemnidades do costume, a ceremonia do encerramento dos trabalhos parlamentares inglezes.

* No vapor [illegible] chegaram a Montevidéo os jogadores de "foot-ball" da Liga Paulista, que receberam muitos cumprimentos e saudações.

* O sr. Leopoldo Mabilleau tem sido muito visitado em Buenos Aires.

## Caixa de Conversão

O movimento foi o seguinte:

Entradas:

Libras 171, marcos 2.500.

Sahidas:

Libras 2.894 1/2, francos 6.050, marcos 500, mil réis ouro 650$000.

Lastro:

| | |
|---|---|
| Ouro em deposito | 299.218:205$057 |
| Responsabilidade do Thesouro: Lei n. 2.357 e decreto n. 8.512 | 19.339:776$016 |
| Total | 318.557:981$073 |

Emissão:

| | |
|---|---|
| Notas em circulação | 318.552:260$000 |
| Moeda subsidiaria | 5:721$073 |
| Total | 318.557:981$073 |

## Renda da Alfandega.

| | |
|---|---|
| Em ouro | 29:447$924 |
| Em papel | 35:288$549 |
| Arrecadada de 1 a 15 do corrente | 5.125:760$992 |
| Em egual periodo de 1912 | 4.481:861$682 |
| Differença a maior em 1913 | 643:898$329 |

## HOJE

Está de serviço na Repartição Central de Policia o 1° delegado auxiliar.

### A Carne

Os marchantes, no entreposto de S. Diogo, affixaram, para a carne bovina posta base á venda nos açougues desta capital, o preço de $720, com excepção de Silveira Thomaz, que foi de $700.

Os açougueiros só deverão cobrar o maximo de $920.

### Reuniões

Effectuam-se as seguintes:

Gremio Dramatico Particular Quatro de Novembro;

Sociedade Pingas Carnavalescos;

Club dos Democraticos.

Club Carnavalesco Resistentes da Piedade;

### Secção Livre

Publicámos:

Saude Publica.

Parahyba do Sul.

Luiz Augusto de Barros.

Salve 16—8—913!

Ao publico e aos seus freguezes.

Ao distincto dr. Lascaras.

Mens-reclamo.

Egualdade.

### Missas

Rezam-se as seguintes, por alma de:

Tharcilla Pinheiro de Siqueira Lago, ás 9 1/2 horas, na egreja de S. Francisco de Paula;

Julia Celestina Pestana Durand, ás 9 1/2 horas, no altar-mór da egreja de Nossa Senhora dos Navegantes;

Felicidade Joaquina Tinoco, ás 9 horas, na matriz do Sacramento;

dr. Lourenço Correa do Lago, ás 9 horas, na matriz da Gloria;

David Moreira Rego, ás 9 1/2 horas, na egreja de Santo Antonio dos Pobres;

Adriana Mourão Duarte, ás 9 1/2 horas, na matriz do Engenho Novo;

Mario de Almeida Moura, ás 9 1/2 horas, na egreja de S. Francisco de Paula;

Maria José Lamego, ás 8 1/2 horas, na Cathedral de Nictheroy;

Emelinda Emilia Machado Penha, ás 9 1/2 horas, na egreja de S. Francisco de Paula;

Idalino Ferreira Martins, ás 9 horas, na matriz de Magé;

Antonio Bordallo Maia, ás 10 horas, na Candelaria;

Emerenciana Maria Corrêa, ás 9 horas, na egreja de S. Francisco de Paula;

Maria José Cardoso, ás 9 horas, na egreja de Inhaúma;

Alexandre Rodrigues Duarte, ás 8 1/2 horas, na egreja de N. S. de S. Januario;

Joaquim Marques Domingues, ás 9 horas, na egreja de Santa Rita;

José Peixoto Brandt Pinto, ás 9 horas, na matriz de S. Francisco Xavier.

### A' tarde e á noite

Lyrico — "O crime do jardineiro".

Theatro Recreio — "Valsa de Amor".

Theatro Apollo — "Primerose".

Theatro S. José — "Charo da Zona".

Theatro Carlos Gomes — "José do Telhado".

Theatro Rio Branco — "Noiva em tatas".

Theatro Chantecler — "O Pausinho".

Palace-Theatre — Variado espectaculo.

Cinematographo Parisiense — Soberbo programma.

Cinema Pathé — Programma imponente.

Cinema Avenida — Magnificas fitas.

Circo Spinelli — Funcção.

Cinema Smart — Bello programma.

Cinema Ideal — Importante programma, novo de fitas bellissimas.

Cinema Paris — Bellissimo programma de films imponentes.

Cinema Odeon — Fitas bellissimas.

---

Não permitte a lei que quaesquer fornecimentos ás repartições do Estado desde que importem em somma superior a dois contos de réis, sejam feitos sem a abertura de concorrencia publica. Ha, porém, um director de repartição, o sr. Frontin, que não reconhece a existencia da lei, porque é soberano absoluto dentro da Central. Por isso os fornecimentos áquella estrada de ferro nunca são realizados mediante concorrencia. O director os dá a quem muito bem entende.

A firma Norton Megaw & C. é grande freguez da Central e fornece sem o incommodo da concorrencia. Agora surgiu-lhe uma difficuldade imprevista. Suas contas, na importancia de cerca de novecentos contos, foram impugnadas por não terem os fornecimentos sido feitos mediante concorrencia.

Essa impugnação é perfeitamente legal. Mas o facto é que os negociantes não pódem perder o que já entregaram ao governo. Como são estrangeiros, levaram o caso ao ministro do seu paiz e o negocio está para liquidar-se por via diplomatica.

Somos justos, reconhecendo a procedencia da reclamação de Norton Megaw & C. Ella é muito differente da dos "contratantes" do negocio da prata. Aquelles negociantes contrataram, de facto, o fornecimento de material á Central; no passo que os intermediarios da patifaria do Deutsche Bank apenas se associaram, numa transacção clandestina, a dois ministros pouco escrupulosos e não pódem, perante os tribunaes, sustentar o seu direito.

As contas de Norton Megaw & C. têm, portanto, que ser legitimamente pagas. O que ficará depois evidente será a responsabilidade do sr. Frontin, para o qual haveria o castigo dum processo administrativo, si elle não estivesse inculcado para padrinho do feliz consorcio do marechal Hermes e si esta republica não continuasse a ser a Republica... do Amor.

---

O presidente da Republica foi hontem procurado pelos srs. senadores Gabriel Salgado, Pires Ferreira, Braz Abrantes e Francisco Portella, deputados Souza e Silva, Erico Coelho, Moreira Guimarães e Cunha Vasconcellos, drs. Modesto de Mello e Lima Rocha.

---

O presidente da Republica far-se-á representar no desembarque do dr. Lauro Müller pelo chefe de sua casa militar, general Luiz Barbedo.

S. ex. mandou pôr á disposição do dr. Lauro Müller o *landau* do Estado, no qual se transportará para a sua residencia.

---

Os nossos distinctos collegas d'*O Imparcial* entenderam hontem de collaborar tambem na explicação da maneira como o secretario das Finanças de São Paulo interveiu na praça de Santos confiando á firma R. Alves & C. a transacção commercial que, no momento, lhe parecia a mais pratica para moderar a crise da baixa do café.

A narrativa d'*O Imparcial* vem em soccorro das affirmações do *Correio da Manhã*, quando, fundamentado nos informantes anonymos, mas veridicos, a que o sr. Rodrigues Alves Filho alludiu com tanto desprezo da tribuna da Camara, disse que essa intervenção tinha sido effectuada sem o conhecimento do presidente do Estado, que se encontrava num dos habituaes colapsos da sua avançada decrepitude e não poderia resolver nada acerca daquelle delicado problema.

Nós não discutimos a opportunidade da transacção que se tinha em vista effectuar. Bem encarada, ella não comportava talvez sinão uma das feições do damno valorizador. Era no interesse mesmo da execução desse plano que se não devia confiar a R. Alves & C., conhecidos baixistas, a iniciativa duma grande compra de café, com o fim de provocar a alta.

Assim, muito teriamos estimado si no historico da questão hontem feito pel'*O Imparcial*, figurasse egualmente a explicação do interesse que tomou a firma R. Alves & C. em obter a transacção, bem como a justificativa da certitude dos lucros que ella ia auferir e só auferiu em parte porque o nosso foi-lhe em tempo embargado. Mais ainda: que se explicasse como é que logo depois dessa firma ter entrado no conhecimento de toda a crise do café, e das idéas do governo no sentido de debellal-a, atacaram com successo os baixistas os mercados de Hamburgo, do Havre e de Nova York. A transmissão do pensamento estará incluida no numero dos privilegios de R. Alves & C.

Quanto ao mais, agradecemos a *O Imparcial* o serviço que nos prestou, informando ao publico o verdadeiro estado de depressão moral e physica do presidente do Estado de S. Paulo, e portanto, confirmando a opinião do *Correio* de que o sr. Rodrigues Alves não tem mais capacidade para governar e só não abandona o poder porque está sendo instrumento da esperteza dos Rubiões e dos Caca's.

---

O expediente na secretaria do palacio do governo foi hontem encerrado ao meio-dia, por ser dia santificado.

---

A commissão de petição e poderes da Camara reuniu-se, hontem, sob a presidencia do sr. Lamounier Godofredo e com a presença dos srs. Mario de Paula, João Gayoso, Raul Alves, Felizardo Leite, Francisco Bressani e Fleury Curado.

Foram assignados varios pareceres entre os quaes destacamos o que concede seis mezes de licença a Diogenes Gonçalves Guimarães, escripturario da Estrada de Ferro Central e o elaborado pelo sr. Candido Motta que reconhece deputado eleito pelo Estado de Alagoas o sr. Clementino do Monte.

A esse parecer foi apresentado um voto em separado, assignando-o com restricções os srs. Bressani, Lamounier Godofredo e Raul Alves.

---

O sr. Nilo Peçanha póde ser com justiça considerado o homem que tem maior numero de estudos praticos em materia de intervenção federal. E' seu o processo de intervir sob o pretexto de dar auxilio ás collectorias federaes.

Pois o marechal Hermes, que está radicalmente separado do ex-estadista da Loanda, acaba, entretanto, de prestar assignalada homenagem ao seu talento, soccorrendo-se do expediente do auxilio ás collectorias.

E' em Alagôas que a invenção do sr. Nilo está sendo applicada. Em obediencia a ordens do ministro da Guerra, o inspector da região mandou força para o municipio de Victoria, onde reside e onde é proprietario o sogro do sr. Natalicio Camboim, estimado pernambucano que representa Alagôas na Camara. Essa força foi — rejubile-se o sr. Nilo! — garantir a collectoria federal!

O diabo é que o governador do Estado, que é coronel e veste a mesma farda do marechal presidente da Republica, não esteve pelos autos e, fazendo-se acompanhar dos seus ajudantes de ordens, fardado e armado, seguiu para o mesmo municipio, no mesmo trem em que foi mettida a força federal!

E ahi está no que deu a reconciliação — evidentemente no terreno dos principios — do marechal Hermes com o sr. Nilo Peçanha...

---

O presidente da Republica dirigiu hontem, ao senador Francisco Glycerio e ao ministro do Supremo Tribunal, dr. Amaro Cavalcante, telegrammas de felicitações por motivo de seus anniversarios natalicios.

---

Com o presidente da Republica estiveram em conferencia no palacio do governo hontem, os srs. ministros da Guerra, deputado Fonseca Hermes e general Muller de Campos.

---

O sr. Herculano de Freitas parece que não está no Ministerio da Justiça para amar o trabalho. O seu acto, tornando hontem o ponto facultativo, prova que, ao menos nesse particular, elle discorda do ministro que o antecedeu. O sr. Rivadavia não admittia, e continúa a não admittir, no Ministerio da Fazenda, que o serviço publico seja sacrificado aos dias santos da Egreja.

Si os bons exemplos fructificassem nesta terra, o actual ministro da Fazenda já deveria ter creado imitadores. Ainda hontem, todos os funccionarios que lhe são subordinados, estavam a postos, num contraste perfeito com a vadiagem ordenada para os da Justiça.

Mas já lá diz o adagio que uma andorinha só não faz verão. Pelo facto da chegada do sr. Lauro Müller, o sr. Frontin teve a iniciativa de dar sueto hoje aos funccionarios da Central do Brasil. O Lloyd fez o mesmo aos seus empregados; e o governo, para dar mostras do seu intenso regosijo, estabeleceu a folga geral, demonstrando mais uma vez que os negocios publicos não o preoccupam.

Com effeito, a administração não póde ser assim abusivamente entravada só porque determinado ministro de Estado regressa de uma viagem ao estrangeiro. Ninguem nega ao presidente da Republica e aos contumazes organizadores de festas officiaes o direito de receberem o sr. Lauro Müller. Sacrificar-lhe, porém, o bom andamento de papeis nas repartições publicas e a execução de negocios importantes, como os que se prendem á Alfandega e ao Banco do Brasil, orça pelo absurdo.

Este governo é festivo por excellencia, suppondo talvez que, emquanto houver brodios, funçanatas e musicas, e coretos pelas ruas, o povo esquece o terrivel momento que atravessa. O governo engana-se redondamente: não ha festas que façam esquecer os seus immensuraveis erros e crimes.

---

O presidente da Republica assistiu hontem, á tarde, á inauguração do Dispensario Orsina da Fonseca, em S. Christovão.

---

No expediente da sessão da Camara foi lida, hontem, uma mensagem pedindo a abertura do credito de 883:000$000 para o subsidio do Congresso, no corrente mez, tendo, hontem, mesmo, a commissão de finanças dado parecer favoravel á abertura desse credito.

---

Noticias do Recife asseguram que o tenente Mello, conhecido heroe do *Satellite*, foi preso pelo commandante do 49° batalhão de caçadores, á ordem do general Dantas Barreto, governador de Pernambuco. Essa prisão teve por causa o barbaro assassinato do jornalista Trajano Chacon.

Desde que o paiz entrou no conhecimento dessa torpeza innominavel, appellou instantemente para o general Dantas, concitando-o a não consentir que os mandantes e mandatarios do cruel crime ficassem impunes. Em resposta, s. ex. telegraphou para o presidente da Republica narrando o succedido e promettendo fazer com que a justiça do Estado caisse inexoravelmente sobre os culpados, qualquer que fosse a sua categoria social. Abriu-se inquerito, e logo a responsabilidade do tenente Mello, que é o commandante da policia pernambucana, começou a ser desvendada. Dahi a ordem de prisão emanada do chefe do governo estadual.

Não precisamos accentuar que o acto do general Dantas causou a melhor impressão em todos os meios, onde a morte do dr. Chacon produziu a mais justificada revolta. Resta que s. ex. proceda com a mesma energia em relação aos demais culpados. Conduzido com criterio o inquerito, ficará facilmente esclarecida a culpa de quantos se immiscuiram na empreitada de destruir pelo cacete um homem que só não se recommendava ao governo de Pernambuco por ter opiniões politicas divergentes da situação dominante, com a qual, de resto, já estivera identificado.

Contra esses falsos amigos, que apenas servem para enxovalhar o seu governo, o general Dantas deve ser inflexivel; porque é preciso que a nação fique capacitada de que s. ex. não pretende servir de capa a criminosos. A prisão do tenente Mello autoriza-nos a suppôr que o sr. Dantas saberá ir até ao fim, salvando a honra e a dignidade da sua administração.

---

O presidente da Republica assignou hontem o decreto da pasta da Guerra que estabelece alterações no actual uniforme dos alumnos do Collegio Militar.

Quem diz RENASCENÇA diz o melhor vinho Moscatel.

O ministro da Fazenda resolveu que seja levantada a clausula de inalienabilidade que grava as apolices da divida publica de ns. 90.400 a 90.449, inscriptas em nome do Instituto Sylvio de Almeida, de São Paulo.

---

O sr. Edwiges de Queiroz pretende em breves tempos expurgar a Guarda Civil dos máos elementos que nella deram entrada na nefasta administração do sr. Belisario Tavora. Ahi está uma medida, que urge ser levada a effeito e de maneira integral, em bem dos creditos daquella corporação, tão desmoralizada vae para muito, porque foi transformada em instrumento da politicagem dominante.

Desde os tempos do sr. Leoni, a Guarda Civil começou a decair. Levados pelo exemplo do alto, os guardas descuraram as suas obrigações, encarando-as como um mero expediente de agradar os politicos. Em todo caso, a derrocada geral só se verificou sob o pernicioso impulso do sr. Belisario.

O actual chefe de policia tem assim que lutar com difficuldades de toda ordem para conseguir sanear aquillo. Quem lhe opporá os mais sérios embargos são os proprios amigos do governo, interessados em ter pessoal seu na corporação, e que de um momento para outro preste serviços de creado ou de capanga.

Mas s. s., no seu curto periodo de administração, tem demonstrado que sabe querer. Si desta vez a sua energia não soffrer modificação, teremos de novo a Guarda Civil bem organizada e respeitada pelo publico, como já o foi.

Será mais um excellente serviço que o sr. Edwiges prestará a esta capital.

---

Chamamos a attenção dos leitores para a parte financeira da mensagem do dr. Oliveira Botelho, presidente do Estado do Rio, dirigida á Assembléa Estadual, e que vae publicada na 4ª pagina da edição de hoje.

Bebam ANTARCTICA

A melhor de todas as cervejas.

Por falta de numero, deixou de haver, hontem, sessão no Senado.

Voltou a subir novamente o preço da carne de vacca: de 640, elevou-se para 730, em S. Diogo, sendo portanto de 90 réis o augmento já verificado. Não ficará por ahi, dizem alguns marchantes. Ha dias, um delles não teve nem um boi para abater; no dia immediato matou um, e todavia é esse um dos maiores negociantes da especialidade.

Inquiridos os motivos da nova alta, soubemos o seguinte: dois ou tres açambarcadores têm comprado todo o gado que afflue ás feiras, além das compras particulares que realizam. Simulam, por esse processo, a escassez de bois e impedem que outros marchantes lhes façam concorrencia.

E' assim que o milhão de habitantes do Districto Federal fica permanentemente á mercê dos exploradores de um dos principaes generos alimenticios. Nem ha maneira de evitar essa extorsão, pois o governo não procura facilitar a importação de gado de outras procedencias. E no futuro peor será.

---

O ministro da Fazenda pediu ao prefeito do Districto Federal providencias no sentido de ser annullado o executivo fiscal que levou á praça o predio situado á rua Visconde de Sapucahy n. 55, arrematado por Augusto Nicoláo da Silva, porquanto o dito predio foi adquirido pela Fazenda Nacional, por compra a Caetano Januario Sebastião Mancebo e sua mulher, mediante escriptura publica, lavrada em notas do tabellião Fonseca Hermes.

---

A bordo do *Cap Finisterre* chega amanhã a esta capital a commissão de intendentes municipaes de Buenos Aires, composta do presidente do Conselho, dr. Henrique Palacio, do conselheiro sr. Bernardo Duhalde e do secretario sr. Edgardo Hilaire, que vêm retribuir a visita dos intendentes do Rio de Janeiro á capital argentina.

Essa commissão é portadora de duas artisticas corôas de bronze para os tumulos do barão do Rio Branco e do dr. Campos Salles.

Do Rio ella seguirá para S. Paulo, afim de embarcar em Santos.

O dr. Regis de Oliveira, ministro interino das Relações Exteriores, deu as necessarias providencias para que os illustres visitantes tenham aqui a melhor hospitalidade e designou o dr. Alves da Fonseca, official de gabinete, para acompanhal-os durante a sua permanencia nesta cidade.

---

O ministro da Fazenda remetteu ao 1° secretario da Camara dos Deputados as informações prestadas pelo Ministerio da Marinha relativas á relevação de prescripção em que incorreu o official de fazenda de 3ª classe da Armada, Ricardo Barbosa, contida na emenda destacada do orçamento da Fazenda, sobre a qual a commissão de finanças pedira seu parecer por intermedio da mesa da Camara.

Banco Mercantil do Rio de Janeiro

67, rua Primeiro de Março, 67. Presidente, João Ribeiro de Oliveira e Souza; director, Agenor Barbosa. — Banco de Depositos e Descontos — Faz todas as operações bancarias:

Conta corrente de movimento . .

| | | |
|---|---|---|
| Letras a premio | 3 mezes | 4 % |
| | 6 " | 5 % |
| | 9 " | 6 % |
| | 12 " | 7 % |
| | 24 " | 7 1/2 % |

As notas promissorias a prazo de um e dois annos são emittidas com "coupons" pagaveis trimestralmente, correspondentes aos juros.

# PELA HONRA NACIONAL

> "O destino de um povo depende muito mais do seu caracter do que de sua intelligencia."
>
> LE BON. *Aphorismos.*

A reclamação diplomatica para impôr ao Brasil a ladroeira da prata, em que, pelos proprios dados fornecidos pelo ministro Francisco Salles, ha para o Thesouro uma lesão de *sete mil e tantos contos*, é um facto.

O representante da Allemanha ha dias, apresentou ao nosso governo a sua nota, e, como não tivesse ella sido tomada em consideração, foi antehontem, em pessoa, ao Ministerio das Relações Exteriores, exigir, com insolencia, ou uma resposta do Brasil ou a entrega das matrizes, afim do Deutsche Bank poder dar começo á cunhagem na Casa da Moeda da Prussia.

Para eterna vergonha da nossa terra, essa nota ultrajante da Allemanha foi justificada, com uma audacia e um cynismo incriveis, em artigos d'*O Paiz* sob a assignatura de João Lage, autor da ladroeira, graças á cumplicidade de uma sucia de politiqueiros safadissimos, que estão levando este paiz á abjecção e á ruina.

Felizmente, depois do vil e repulsivo tratante Francisco Salles, entrou para a pasta da Fazenda um homem de honradez e energia, que foi — somos insuspeitos para o dizer—uma verdadeira revelação. Apezar das suas relações de politica e de estreita amizade com o general Pinheiro Machado, de quem se suppunha ia ser um instrumento, o dr. Rivadavia Corrêa, com a serenidade e a resignação dos homens que confiam na sua propria inteireza moral, imprimiu aos negocios de sua pasta um tão perfeito cunho de honradez e intransigencia na defesa dos interesses publicos, que desnorteou a malta dos negocistas politicos. Acima das ligações partidarias, collocou, em boa hora, o dr. Rivadavia Corrêa os seus deveres de homem de Estado, e fel-o com uma tal fortaleza de caracter que o tornou credor da estima dos que têm, como nós, a preoccupação constante do bem publico, sem se importarem com a politica a que pertencem aquelles que o procuram honestamente realizar.

Foi o dr. Rivadavia Corrêa quem se poz ao lado do integro dr. Barbosa Gonçalves na defesa do Thesouro contra o roubo da Noroeste, patrocinado cynicamente na tribuna do Senado e junto dos ministerios pelos senadores Glycerio e Azerêdo. Apezar de estar *O Paiz* ao serviço do general Pinheiro Machado, foi ainda o dr. Rivadavia quem quebrou o mysterio impenetravel que envolvia a ladroeira da prata, abafada pelos ministros Francisco Salles e Lauro Müller, e mandou que toda a traficancia fosse publicada no *Diario Official*, afim de poder o Tribunal de Contas instituir sobre ella o seu exame.

O publico conhece qual á sentença unanime proferida pelo Tribunal de Contas: foi o golpe de morte na monstruosa roubalheira Lage-Chico Salles!

Pois é contra essa sentença, baseada na lei do paiz, prestigiada pelo applauso inteiro da nação, que Lage e os seus socios foram buscar a protecção do governo allemão. Querem elles que este nos imponha, pela ameaça da sua intervenção, a suprema vergonha de nos submettermos a um roubo clamoroso.

Si o povo brasileiro, deante deste ultraje á sua soberania, não vier para a praça publica exigir do governo que repilla com altivez a affronta da Allemanha; si não impuzer, em nome da propria honra nacional, a expulsão do bandido estrangeiro que não trepidou nem deante da infamia abominavel de nos esbofetear com o insulto de dizer que: "SI A PRATA FOSSE CUNHADA NA NOSSA CASA DA MOEDA, SERIA ROUBADA PELOS OPERARIOS BRASILEIROS"; esse povo perderá o direito á honra de ter Patria, e assignará para sempre a sua condemnação á servidão e ao desprezo!

---

O director chefe do gabinete do Ministerio da Fazenda resolveu acceitar as fianças prestadas pelos seguintes serventuarios: Joaquim Alves da Silva e Sebastião Ribas, collectores das rendas federaes em Caconde e Jardinopolis, Estado de S. Paulo; Antonio Moreira Maia, collector federal em S. Felix, Estado da Bahia; Moysés de Andrade e d. Luiza das Neves Pereira, agentes do Correio em Montes Claros, Estado de Minas Geraes, e em Jatobá de Paracatú, Estado de Pernambuco; Francisco Amelio Brigido, administrador das capatazias da Alfandega do Ceará.

---

O sr. J. E. de Lima Brandão, inspector federal das Estradas, interino, communicou ao ministro da Viação haver sido inaugurado no dia 3 do corrente, o trecho de 35 kilometros, entre as estações de Riacho das Varas e Baraúna, da Estrada de Ferro de Curralinho a Diamantina, ficando assim em trafego 120 kilometros.

CAMBUQUIRA Agua Mineral Natural

Dep. Aronen & C., S. Bento 3, Tel. 6223

O ministro da Viação indeferiu o requerimento em que João de Faria Santos, agente do Correio de Jaguarão, no Rio Grande do Sul, pedia que fosse substituida por um termo de responsabilidade, assignado por duas pessoas idoneas, a fiança em caderneta da Caixa Economica, que prestou para exercer aquelle cargo.

---

O dr. Lucas Ayarragaray, ministro plenipotenciario da Republica Argentina, receberá hoje, ás duas horas da tarde, a delegação do Conselho Municipal desta cidade.

---

O dr. Herculano de Freitas, ministro do Interior, continúa a receber grande numero de cartas, cartões e telegrammas de congratulações pela sua escolha para a pasta da Justiça.

"Nutrogenol" - Dá Força e Vigor.

O dr. Rivadavia Corrêa, ministro da Fazenda, recebeu hontem o seguinte telegramma de Porto Alegre: "Rejubilo-me pela vossa investidura effectiva no arduo e honroso cargo de ministro da Fazenda, em cujo exercicio prestareis certamente serviços tão notaveis como os que assignalaram a vossa gestão nos negocios da pasta da Justiça. Saudações affectuosas. — *Borges de Medeiros.*"

---

Para servir no gabinete do ministro da Marinha foi designado o 1° tenente Chagas Moura.

Bom Café, Chocolate e Bombons — Só no MOINHO DE OURO.

Por decreto de 13 do corrente, foi nomeado o sr. Manoel Marulanda, para o cargo de consul geral do Brasil, sem vencimentos, na Republica da Colombia, com residencia em Bogotá.

---

O ministro da Viação determinou ao inspector federal das Estradas que imponha multa á Light and Power, por não ter até á presente data executado as reformas e melhoramentos no Hotel das Paineiras, no Corcovado, a que é obrigada pelo seu contrato.

Bebam A rainha

BRAHMA das cervejas

O sr. Benjamin Giberga y Gali, enviado extraordinario e ministro plenipotenciario da Republica de Cuba junto ao governo do Brasil, fez hontem, no Itamaraty, a sua primeira visita official ao dr. Regis de Oliveira, ministro interino das Relações Exteriores.

---

Esteve hontem no Ministerio da Agricultura o dr. Herculano de Freitas, ministro da Justiça, que foi agradecer ao dr. Pedro de Toledo o comparecimento á sua posse.

# Pingos & Respingos

Espera-se com anciedade o *ultimatum* allemão, que o Lage está negociando para demonstrar o grande amor que vota á terra que lhe tem enchido as algibeiras.

O ministro allemão aguarda, para tomar uma acção decisiva, a chegada do seu collega, o ministro allemãosinho.

* * *

Telegramma do *Jornal*:

"LISBOA, 15 — A policia assaltou uma casa de jogo, onde prendeu trinta jogadores."

Aqui entre nós a coisa é differente: a policia limita-se a prender; os jogadores é que assaltam a algibeira do proximo.

* * *

O marechal Pires Ferreira vae retirar-se da politica. Esta noticia, hontem espalhada, com geral surpresa, levou-nos a indagar dos motivos da retirada.

A informação mais plausivel que tivemos foi que s. ex. acha que já não ha vantagem em ser Vacca Brava numa época em que todos se avaccalham, e sem bravura nenhuma.

* * *

Anda a policia ás voltas com um dentista, o Firmino de Oliveira, casado tres vezes ao mesmo tempo. Uma das esposas do Firmino chama-se Anna Belisão; o pobre polygamo declarou ter-se casado com ella, quando estava em Recreio. Imaginem agora os leitores as outras! E a policia ainda persegue um martyr destes!

* * *

O ministro da Justiça considerou facultativo o ponto de hontem nas repartições subordinadas ao seu Ministerio.

O dia, mesmo para os catholicos fervorosos, não foi um dia santo ás direitas; mas o sr. Herculano quiz mostrar que é pelos facultativos a todo o preço, e de hontem, por exemplo, foi um facultativo dos de 60$000, da Universidade de Mr. Lawence.

* * *

> *A liquidação da Lloyd vae dar á praça um prejuizo de mais de 8.000 contos.*
>
> (Dos Jornaes).

Que rombo! é triste o presagio!
Acautelar-se é mister,
E, neste ultimo naufragio,
Que se salve quem puder!

**Cyrano & C.**

DE S. PAULO

# A vaga do sr. Herculano, no Senado Paulista

*S. Paulo, 15 — 8 — 913.)— (Do nosso correspondente.)* — O sr. Herculano de Freitas ainda não apresentou a sua renuncia de senador em S. Paulo, pelo menos até á hora em que escrevemos, e já formigam os boatos a respeito do seu successor. O sr. Herculano não era senador muito antigo. Coube-lhe uma das dez cadeiras creadas para augmentar o numero dos representantes do povo naquella casa do congresso do Estado. Manda a justiça confessar que não lhe fizeram favor grande, nem demasiado, porque o actual ministro da justiça tem serviços, dos que se chamam relevantes, ao partido republicano. Outros, que entraram com s. ex., talvez não possam dizer a mesma coisa...

A sua cadeira tem muitos pretendentes, mas ainda desta vez é indispensavel collocar em fóco os nomes dos srs. Padua Salles e Fernando Prestes, descollocados desde que deixaram suas funcções administrativas, como se sabe. Não sabemos si já não se lembram do boato que ha dias correu, que o sr. Fernando Prestes, sem embargo da sua phrase pouco condescendente, da qual tambem falámos aqui, resolvera acceitar a cadeira que o sr. Adolpho Gordo vae deixar na camara federal. Mesmo que tal se dê, ainda fica de fóra um maioral do partido, sr. Olavo Egydio, esperado brevemente, visto ter sido já chamado para superintender o pleito municipal de outubro.

O sr. Olavo Egydio não mandou ainda dizer o que pensa, a respeito da famosa *entente*. Parece, porém, fóra de discussão sua attitude: o sr. Olavo formará com a commissão directora e com o governo do Estado. Tocar-lhe-ia agora muito bem a vaga do sr. Herculano... Mas... E' sempre esta adversativa a cabriolar no tablado da politica e a sibilar esfusiante nos ouvidos dos que escrevem de assumptos politicos. Aquella endiabrada conjuncção quer dizer isto: e o sr. Padua Salles?

E' verdade que vamos ter duas vagas na camara federal, a confirmar-se a noticia, ainda problematica, da entrada do sr. Eloy Chaves para a Secretaria da Fazenda. Tanto o sr. Padua Salles como o sr. Olavo Egydio preferem ficar em S. Paulo. Falava-se hoje na probabilidade de permutas. Ha dois senadores estaduaes que desejam ardentemente trocar as suas cadeiras por postos na camara federal.

Não será difficil arranjar as coisas desde que o sr. Pinheiro Machado esteja de accordo. E o senador gaúcho, ao que parece, não se opporá a quaesquer conchavos que lhe não alterem a arithmetica parlamentar, cujas contas, a seu entender, estão agora muito seguras, no que se relaciona com S. Paulo. Uma noticia de hoje, de fonte pinheirista, confirma que assim pensa o chefe do P. R. C., pois este partido scientificou o sr. Rodolpho Miranda de que *não é prudente* o sr. Plinio de Godoy, disputar a senatoria federal, como contendor do sr. Adolpho Gordo, com a responsabilidade franca da bandeira da referida agremiação. Corre que a senha conservadora vinda do Rio foi esta: "fiscalizem bem o pleito e nós aqui faremos o possivel".

Com ou sem conchavos e permutas, o candidato do sr. Rodrigues Alves á vaga do sr. Herculano de Freitas, no senado paulista, é o dr. Padua Salles. O sr. Pinheiro já disse aos companheiros da commissão directora que é essa a vontade do conselheiro. — C.

---

A Directoria da Despesa do Thesouro Nacional remetteu hontem ao ministro da Fazenda a demonstração da despesa effectuada com o pagamento de juros pelas Caixas Economicas e Monte Soccorro, no exercicio de 1912, solicitada pela Camara dos Deputados, afim de que a commissão de Finanças possa se pronunciar sobre o credito pedido pelo governo em mensagem.

---

E' facultativo o ponto, hoje, no Ministerio da Fazenda e repartições subordinadas.

---

Tendo a delegacia do Thesouro Nacional em Londres communicado ao ministro da Fazenda haver o "Crédit Mobilier Français" de Paris, terminado a 3 de junho ultimo a amortização dos titulos do emprestimo federal de 1910, para a E. de Ferro de Goyaz, no valor nominal de 260.000 francos, relativamente ao 1° semestre do corrente anno, o ministro pediu ao presidente do dito "Crédit" uma conta detalhada da operação, pela qual o Thesouro tenha conhecimento exacto do valor dos titulos amortizados, da importancia despendida, da cotação a que foram pagos os titulos e despesas resultantes da operação.

---

Estiveram hontem na secretaria da Justiça em visita ao dr. Herculano de Freitas, o general Bento Ribeiro, prefeito do Districto Federal, senador Portella e deputados Souza e Silva, Erico Coelho, Bezerril Fontenelle, Sebastião Fleury, Alvaro de Carvalho, Theotonio de Brito, José Lobo e muitas outras pessoas.

---

O ministro da Agricultura nomeou o dr. Hugo de Andrade Braga para exercer o cargo de chefe da estação da Inspectoria de Pesca do Districto Federal.

---

No Ministerio da Agricultura foi hontem assignado com a Sociedade Anonyma Martinelli o contrato para usinas de refinação da borracha, em Manáos.

---

O director chefe do gabinete do Ministerio da Fazenda communicou ao inspector da Caixa de Amortização, de accordo com o despacho do respectivo ministro, que, na Procuradoria Geral da Fazenda Publica, foi lavrado termo de transferencia para o nome da Companhia Viação e Construcção, cessionaria do contrato da construcção e arrendamento da E. de Ferro Rio Grande do Norte, as 191 apolices federaes de 1:000$000 cada uma, depositadas no Thesouro por João Proença, em garantia do dito contrato.

---

O ministro da Agricultura nomeou o dr. Mario de Oliveira Ramos para exercer o cargo de medico do nucleo colonial "Bandeirantes", no Estado de S. Paulo.

# As candidaturas

### OS AUXILIARES DE JUDAS

Noticias de Itajubá affirmam-nos que o cunhado do sr. Wenceslau Braz, que exerce tambem as funcções de seu secretario, já dá palpites sobre o ministerio do parente.

O ministerio será composto de: um mineiro (o sr. Sabino Barroso); um fluminense (o sr. Raul Fernandes); um paulista e um bahiano, á escolha dos quaes serão dadas as pastas do Interior, Fazenda, Viação e Agricultura. Não cogita ainda o sr. Wenceslau de nomes para as Secretarias do Exterior, da Guerra e da Marinha. Os outros cargos de menos importancia serão assim distribuidos:

Chico Prata: presidente de Minas.
Delphim Moreira: deputado e talvez presidente da Camara.
Astolpho Dutra, *leader* do governo.
Junqueira: *leader* da bancada mineira.
Bernardo Monteiro: prefeito.
Bueno Brandão: senador, na vaga do sr. Bernardo.

### O SR. RODRIGUES ALVES E' FELICITADO

*S. Paulo*, 15 — (*Americana*) — O dr. Bueno Brandão, presidente do Estado de Minas Geraes, telegraphou ao dr. Rodrigues Alves, presidente do Estado, felicitando-o pela apresentação da candidatura dos srs. Wenceslau Braz, vice-presidente da Republica e senador Urbano dos Santos, para presidente e vice-presidente da Republica, no futuro quatriennio.

*

### UM COMICIO EM VALENÇA

O dr. Caio Monteiro de Barros, um dos membros da commissão incumbida de fazer a propaganda da candidatura do senador Ruy Barbosa á presidencia da Republica, no Estado do Rio de Janeiro, realizou hontem o annunciado *meeting* na cidade de Valença.

Perante numeroso auditorio, o orador, depois de dizer o motivo que o levava a dirigir a palavra ao povo de Valença, expoz as idéas e principios da plataforma do senador Ruy Barbosa, o candidato á presidente da Republica escolhido na grande Convenção Nacional, realizada na capital da Republica, no dia 26 de junho do corrente anno.

Ao terminar, o dr. Caio Monteiro de Barros foi muito applaudido pela grande massa de povo que compareceu ao comicio, sendo levantados enthusiasticos vivas aos senadores Ruy e Ellis e aos proceres do P. R. L.

*

### COMBATENDO A TRAIÇÃO

Escrevem-nos:

"Queluz, agosto 1913. — Na campanha de 1910, em que o povo, cheio de patriotismo e avido de justiça, espontaneamente suffragou nas urnas o nome aureolado de Ruy Barbosa, foi Queluz, sem duvida nenhuma, um dos municipios que mais se distinguiram nesse prelio gigantesco, pela independencia e pela altivez tradicional dos filhos desta terra.

Dois eram então os partidos que aqui apoiavam abertamente o governo oppressor; mas o povo queluziano, cheio de enthusiasmo, infligiu a ambos vergonhosa derrota que ha noticia nesta terra, aos dois partidos alludidos, e o nome de Ruy Barbosa saiu victorioso das urnas, porque representava, como nenhum outro, a vontade soberana da nação.

Si as escamoteações vergonhosas de politiqueiros reles, fizeram com que Ruy Barbosa fosse afastado da curul presidencial, uma cousa, porém, ficou firme e inabalavel: é que a nação já começa de um modo magnifico, numa estréa estupenda, a se interessar pelo seu futuro, intervindo na politica que até então era feita longe das vistas do povo.

Hoje apresenta-se novamente Ruy Barbosa, trazendo a mesma divisa, representada na sua extraordinaria plataforma politica, que é um verdadeiro hymno de Amor ao Direito e á Justiça, contra a candidatura avarenta do traidor de Itajubá. O povo de Queluz, coherente com as suas idéas de voto, applaude enthusiasticamente o nome do maior dos brasileiros, e irá novamente suffragar nas urnas o nome de Ruy Barbosa, crente de que na figura franzina do velho trabalhador estão concretizadas as mais vivas esperanças da patria.

Para empanar, porém, o brilho das nossas conquistas, vêm-se postar entre nós, dizendo-se portadores dos mesmos ideaes, cabos eleitoraes do governo, que, usando do mesmo systema de combate de seu chefe, a traição, apoiam com o nome de ruystas a candidatura ridicula do repulsivo juiz da politica nacional.

Quando, ha dias, o povo de Queluz quiz, em praça publica, protestar contra a nefasta candidatura Wenceslau, este grupo deixou patente seu manejo indigno, dissuadindo o povo deste movimento digno da sua independencia e do seu patriotismo.

Queluzianos! o nome de Ruy Barbosa surge de novo na arena de combate, de 1910 para cá elle tornou-se mais rutilante; batamo-nos, portanto, com enthusiasmo e patriotismo em prol do nome augusto do unico brasileiro capaz ainda de salvar a patria no angustioso periodo que atravessamos. — *T. Boaventura*."

Joias de absoluto gosto, só na **JOALHERIA ACCACIO LEITE** 168, Ouvidor. Esquina Uruguayana, 92, telephone, 120 — Norte.

"ALCATRÃO DE JATAHY DE BORGES" — O melhor de todos para tosses.

## O enterro das victimas da explosão das munições italianas

*Roma*, 15 — (*Havas*) — Revestiu-se de toda a imponencia o enterro das victimas da explosão occorrida no deposito de material de guerra dos bairros de Tevere, nas proximidades desta capital.

O cortejo, que era bastante extenso, e ao qual se incorporaram varias autoridades locaes e desta cidade, saiu do Hospital Gelio em direcção ao cemiterio de Verano, onde se fez a inhumação.

Assistiu ao acto numerosa multidão.

WATERMAN'S. — As melhores canetas com tinta e pena de ouro. A mais acreditada fabrica americana. Preços razoaveis. Papelaria Botelho, Ouvidor, 65.

A PRIMEIRA CONDIÇÃO DA HYGIENE, são os cuidados communs da *toilette*. Ora, para esses cuidados nenhuma será demais recommendavel e que use constante de tres admiraveis especificos: o *Crême*, o *Pó* de arroz e o *Sabonete* Simon. Só estes productos podem manter a pelle em boas condições sob o duplo ponto de vista da saude e da belleza que dão á epiderme a elasticidade necessaria ao seu bom funccionamento.

E' preciso, porém, que ninguem se engane — uma falsificação ou uma má imitação podem trazer consequencias desastrosas.

# O DIA NA CAMARA

## O sr. Baptista Accioly denuncia uma intervenção federal em Alagoas

## O sr. Junqueira dá uma explicação pessoal

Tudo denunciara que não haveria sessão hontem, na Camara. Mas, apezar da pouca concorrencia, o sr. Sabino Barroso conseguiu numero á 1 e 20 da tarde.

A imperiosa necessidade de ser lida a mensagem do poder executivo, pedindo a abertura de um credito de 881:000$000, para pagamento de subsidio ao Congresso, devido á convocação extraordinaria, fez com que se esperasse mais alguns minutos, até que houvesse *quorum*.

Lida a mensagem e enviada á commissão de Finanças, obteve a palavra o sr. Baptista Accioly, que declarou occupar a tribuna para denunciar á Camara uma intervenção armada em Alagôas.

A Agencia Americana fornecera á imprensa um despacho de Maceió dizendo que, telegrammas enviados pelo presidente da Republica ao coronel Clodoaldo, governador do Estado, davam noticia de que, do municipio de Victoria, telegrapharam ao marechal Hermes, dizendo que a casa do collector daquella cidade estava cercada de capangas.

Em Maceió não constava nenhuma alteração da ordem naquelle municipio até o recebimento do telegramma do presidente da Republica.

O inspector da região militar ordenou que seguisse immediatamente para aquelle municipio uma força federal para manter a ordem.

Essa força seguiu á tarde, em trem especial.

O coronel Clodoaldo da Fonseca, em carro especial ligado ao mesmo trem, acompanhou a força, querendo verificar pessoalmente a veracidade da noticia.

Essa intervenção é resultante da torpe campanha que se tem levantado contra a situação de Alagôas.

A gravidade do assumpto levava-o a protestar contra esse golpe bandido.

Depois do sr. Baptista Accioly, foi concedida a palavra ao sr. Ribeiro Junqueira, que disse em resumo:

Ao chegar a esta capital, teve o desprazer de ler no *Diario do Congresso* um trecho de discurso pronunciado no Senado, pelo sr. Raymundo de Miranda, nestes termos:

> "Quero fazer justiça ao sr. Clodoaldo. S. ex. queria manter sua alheia incoherencia, mas, segundo estou informado, foi [illegible] por telegrammas insistentes daqui, para que s. ex. desdissesse e [illegible] de novo, afim de tentar a salvação de um pleito eleitoral, que se discute na Camara.
>
> Então, s. ex., á ultima hora, consentiu em telegraphar aos seus representantes, para que comparecessem á convenção, e a cada um é agradecido o sr. deputado Ribeiro Junqueira."

O senador por Alagôas foi mal informado.

Póde affirmar que não é verdade tenha tido qualquer interferencia perante os seus collegas de Alagôas para que acceitassem a candidatura Wenceslau Braz, trazendo isso como consequencia um accordo no reconhecimento de poderes.

Toda sua intervenção com esses seus collegas foi identica á que teve para com os representantes dos outros Estados, que não têm casos eleitoraes a decidir na Camara.

Em relação ao reconhecimento de poderes, deveria dizer, e toda a Camara podia estar certa disso, que, inquirido varias vezes, sempre e invariavelmente, respondeu que, em face de reconhecimento de poderes, a attitude da bancada mineira seria a da votação daquelle que ella julgasse legitimamente eleito, aproveitando-se esse reconhecimento a quem quer que fosse.

— E' o que nós queremos — aparteia o sr. Baptista Accioly.

Na commissão de Petições e Poderes, ha ainda dois collegas da bancada mineira, em cujo criterio a bancada confia, a qual teria de votar de accôrdo com o estudo desses membros da commissão.

Não é, pois, verdade o que o senador alagoano affirmára com relação á sua pessoa.

Aproveita a occasião de estar na tribuna para declarar serem destituidas de fundamento as informações enviadas para um jornal de Minas, sobre o procedimento que desejava ter na reunião de senadores e deputados, realizada para a escolha dos candidatos á presidencia e vice-presidencia da Republica.

Não é exacto que o presidente da Camara se houvesse antecipado a um pronunciamento que queria ter, e não é pelo simples facto de que nunca pensára em assumir tal attitude.

Deve dizer, aliás, que está convencido de que o vice-presidente do Senado, que presidiu áquella reunião, si não tivesse a prévia certeza de que a mesma assembléa havia acceitado a sua presidencia, seria o primeiro a não a querer.

O sr. Dias de Barros fundamentou um requerimento para que fosse inserido em acta um voto de pezar pelo fallecimento do socialista allemão Augusto Bebel e que se telegraphasse ao Reichstag, dando pezames pela morte do seu illustre membro.

O sr. Monteiro de Souza tratou da crise financeira que atravessam as praças de Belém e Manáos, fundamentando um requerimento de informações ao governo sobre as providencias que pretende tomar em soccorro do commercio daquella zona.

Não havendo numero para votações depois de encerradas as discussões das materias constantes da ordem do dia foi levantada a sessão.

Visitem o atelier de costuras de mme. Pantaleon. Rua Haddock Lobo n. 200.

O ministro da Agricultura nomeou o sr. Felippe de Souza Belfort Filho, chefe de cultura da Escola Pratica de Agricultura "Mariano Procopio", no Estado de Minas Geraes.

## PAGAMENTO DE 100 CONTOS

Foi pago e acha-se exposto no Centro Loterico e Postal, á rua Nova do Ouvidor n. 4, meio bilhete premiado com 200 contos, na grande Loteria Federal extraida sabbado p. p.

Como já noticiámos este premio foi vendido no balcão desta casa.

## Os direitos do trigo nos Estados-Unidos

*Washington*, 15 — (*Havas*) — O Senado approvou o artigo do projecto de reforma das tarifas aduaneiras que concede isenção de direitos ao trigo.

O ELIXIR DE MASTRUÇO é o unico que cura qualquer tosse rapidamente.

## As suffragistas ateiam fogo a uma casa

*Londres*, 15 — (*Havas*) — Dizem de Bangor, na Irlanda, que numa casa acabada de construir, e ainda deshabitada, declarou-se hoje um incendio, que parece ter sido ateado pelas suffragistas.

As autoridades tratam de averiguar o fundamento das suspeitas.

# De regresso de sua viagem aos Estados Unidos chega hoje ao Rio o dr. Lauro Muller

De regresso de sua viagem aos Estados Unidos da America do Norte chega hoje a esta capital o dr. Lauro Müller, ministro das Relações Exteriores.

A grande commissão incumbida de receber o nosso chanceller organizou o seguinte programma:

Dois *destroyers* e os rebocadores *Laurindo Pitta* e *Guarany* irão fora da barra, ao encontro do *Minas Geraes*.

Ao approximar-se de Copacabana, o aviador Deneau, em seu aeroplano, acompanhará o *Minas Geraes*, entregando um *bouquet* de flores naturaes ao dr. Lauro Müller, ao entrar á barra, seguindo até o desembarque. De todos os morros, girandolas de foguetes indicarão ter o *Minas Geraes* transposto a barra.

Uma commissão especial irá a bordo do couraçado *Minas Geraes* receber o dr. Lauro Müller.

Uma esquadrilha de embarcações dos clubs de regatas, lanchas e escaleres, acompanhará o galeão *D. João VI*, até o cáes Lauro Muller, defronte da praça Mauá, onde terá logar o desembarque, cerca de 2 horas.

Será organizado então um grande prestito de automoveis e carros, que acompanhará o dr. Lauro Müller até o palacio do Cattete, onde s. ex. se apresentará ao sr. presidente da Republica, e dahi seguirá para o palacio Monroe, onde s. ex. receberá cumprimentos de boas vindas, dissolvendo-se então o prestito.

O itinerario será o seguinte: praça Mauá, avenida Rio Branco, avenida Beiramar, rua Silveira Martins, palacio do Cattete, rua Ferreira Vianna, avenida Beiramar, avenida Rio Branco e palacio Monroe.

A' noite, haverá festejos populares, concertos ao ar livre, por bandas militares, illuminação da avenida Rio Branco e do contorno da enseada da Gloria.

A's 10 horas, grande fogo de artificio com peças allegoricas, queimado na enseada da Gloria, projectando os navios de guerra os seus pharóes sobre o littoral, e percorrendo a mesma enseada barcos illuminados.

A's 9 horas, recepção solenne e concerto no palacio Monroe, discurso de boas vindas pelo orador official dr. Miguel Calmon e offerta de um mimo, como lembrança da missão aos Estados Unidos da America do Norte.

O concerto foi organizado pelo commendador Arthur Napoleão.

Terminando a reunião hontem, a grande commissão expediu ao dr. Lauro Müller o seguinte radiogramma:

"Exmo. sr. ministro Lauro Müller —Bordo do *Minas Geraes*.— A grande commissão reunida na séde da Sociedade Nacional de Agricultura e organizada com todos os elementos sociaes para a recepção de v. ex., cumpre o agradavel dever de dar-lhe as boas vindas, saudando em v. ex. o estadista de alto discortino, que aos muitos serviços já prestados á nação acaba de juntar o de tão alto elevar-lhe o nome na grande Republica da America do Norte."

— A grande commissão solicita o obsequio de negociantes e moradores da Avenida Rio Branco ornamentarem as fachadas de seus estabelecimentos e de suas residencias.

— Não havendo baile, a commissão não exige o traje de rigor para a recepção que terá logar no palacio Monroe.

Apenas os membros da commissão trajarão a rigor.

O presidente da Republica far-se-á representar pelo chefe de sua casa militar, que irá buscar o ministro do Exterior no cáes Lauro Müller.

— O ponto é hoje facultativo em todas as repartições publicas.

O chefe do Estado-maior da Armada recebeu hontem, pela manhã, communicação da passagem do couraçado *Minas Geraes* nas proximidades do porto de Victoria.

O *Minas* fundeará hoje, ás 11 1/2, no nosso porto.

Os contra-torpedeiros *Pará* e *Matto Grosso* sairão hoje, ás 8 horas da manhã, ao encontro daquelle couraçado, bem como os rebocadores *Laurindo Pitta*, *Guarany*, *Tenente Rosa* e *Tenente Ribeiro*.

O ministro da Marinha irá a bordo da lancha *Olga* receber o dr. Lauro Müller.

— *Radiogramma transmittido de bordo do "Minas Geraes" á Americana.* — A comitiva do dr. Lauro Müller, ministro das Relações Exteriores, a bordo desta unidade de guerra, offereceu hontem uma taça de champagne á officialidade.

Por essa occasião falou o dr. Helio Lobo, agradecendo, em seu nome e no dos seus companheiros, as attenções de que foram alvo durante a viagem aos Estados Unidos.

Em seguida, falaram o tenente Costa Braga e o 1º secretario de legação dr. Barros Pimentel.

A' noite o commandante Thedim Costa e os officiaes da guarnição offereceram ao dr. Lauro Müller e á sua comitiva um banquete de 50 talheres, falando o commandante Thedim Costa, que fez offerecimento da festa.

O dr. Lauro Müller, agradecendo, pronunciou um brilhante discurso.

Referiu-se s. ex. á missão da nossa marinha de guerra, tão altamente comprehendida pelos militares que constituem a guarnição do *Minas Geraes*, onde são indiscutiveis a competencia e dedicação da officialidade, a disciplina e o garbo militar das suas praças. S. ex., visivelmente commovido, fez referencias á personalidade do almirante Baptista das Neves, emblema do cumprimento do dever e da dignidade militar.

Terminado o banquete, o commandante Thedim Costa e a officialidade offereceram ao chanceller brasileiro um delicado presente, destinado a reavivar a lembrança da sua estadia a bordo do *dreadnought*.

Hoje, á hora do almoço, o dr. Lauro Müller fez entrega ao couraçado, para ser collocado na praça d'armas, do busto do barão do Rio Branco, com esta inscripção: "Agradecida lembrança do ministro Lauro Müller. Rio—New-York—1913".

Fazendo a entrega do busto, disse s. ex. ser sincero e grande o sentimento de toda a sua comitiva, deixando agora a feliz convivencia de tres mezes, durante os quaes foram sempre cumulados de gentilezas pelo digno commandante, fidalga officialidade e distincta guarnição.

ANTARCTICA
1$000, garrafa, em toda parte

## Novos conflictos entre unionistas e nacionalistas inglezes

*Londres*, 15 — (*Americana*) — Communicam de Derry, New-Hampshire:

"Hontem de tarde occorreram aqui novos disturbios entre unionistas e nacionalistas, havendo conflictos bastante serios em varios pontos da cidade. Num delles ficou morto um homem do povo.

O "maire" telegraphou ás autoridades militares do districto pedindo a immediata remessa de tropas, afim de poder assegurar a manutenção da ordem publica."

## UM FURO

No desempenho da nossa missão de trazer os leitores ao corrente de tudo quanto de sensacional occorre nesta bella urbs, e no louvavel intuito de lhes prestar tambem assignalado serviço de ordem essencialmente economica, procuramos obter mais um furo de reportagem tendo em vista a approximação de uma data no alto commercio da nossa praça.

Com ligeiras discordancias, o que conseguimos apurar e que certamente vae de encontro ao desejo das nossas elegantes leitoras é que a Casa das Fazendas Pretas cujo requintado gosto no seu sortimento se vem firmando cada vez mais, como todos tem tido sobeja occasião de constatar, fará este anno o desconto de 30 o|o com que costuma commemorar o anniversario da sua fundação.

Infelizmente, porém, as nossas informações são ainda algo contradictorias no que diz respeito á durabilidade dessa venda, verdadeiramente excepcional e quanto á forma pela qual será feita.

Ha quem diga que esse desconto será parcial e tambem quem affirme que abrangerá todo o stock do grande estabelecimento.

Fala-se ao mesmo tempo que essa venda durará tres dias, no passo que se assegura por outro lado que esse acontecimento não passará do dia do anniversario, isto é, segunda feira, 18 de agosto.

Em todo o caso, como o principal, o que mais interessa ás nossas gentis leitoras era saber se de facto esse desconto seria feito este anno, julgamo-nos um tanto desobrigados dando aqui a mais plena confirmação; parabens, portanto, á grande e elegante clientela do sr. Pedro S. Queiroz.

## Ainda a nomeação do dr. Herculano de Freitas

*Belém*, 15 — (*Americana*) — O *Correio de Belém*, dando noticia da nomeação do dr. Herculano de Freitas para ministro do Interior e Justiça, do governo federal, traça em termos muito elogiosos a sua biographia.

*S. Paulo*, 15 — (*Americana*) — O dr. Herculano de Freitas, ministro do Interior e Justiça, do governo federal, enviou affectuosos telegrammas de despedidas aos seus ex-collegas do Senado e egualmente á maioria dos membros da Camara dos Deputados deste Estado.

"ELIXIR DE NOGUEIRA" — Cura tumores.

HEMORRHOIDAS VARIZES PHLEBITES?
MARRONS D'INDE BYLA

UZAE a tinta Sardinha, actualmente a melhor do nosso mercado.

A GUERRA DOS BALKANS

## EM SOFIA, CAUSA DESCONTENTAMENTO A ASSIGNATURA DO TRATADO DE PAZ

## Em Petersburgo é geral o temor pela sorte de Andrinopla

*Sofia*, 15 (*Havas*) — Causou geral descontentamento em todos os meios, a assignatura do tratado de paz com os estados balkanicos, descontentamento que augmenta de dia para dia, á proporção que vão sendo conhecidas as respectivas clausulas.

*Londres*, 15 (*Havas*) — O *Times* publica um telegramma de Petersburgo dizendo que nos circulos officiaes e diplomaticos daquella capital, é geral o temor pela sorte de Andrinopla, cujo futuro se apresenta bastante inquietador devido á attitude da Turquia, que não quer ceder aos desejos das potencias, cumprindo o tratado de Londres.

Accrescenta o mesmo despacho que, por esse motivo, estão as potencias resolvidas a não conceder emprestimo algum á Turquia.

*Vienna*, 15 (*Havas*) — Chegou a esta capital uma delegação da Macedonia que vem pedir a protecção do governo contra as atrocidades dos bulgaros.

*Londres*, 15 (*Havas*) — O *Daily Telegraph* insere um telegramma do seu correspondente em Vienna, informando ter ali chegado uma delegação dos habitantes de Andrinopla, que foi queixar-se ao governo das atrocidades alli commettidas pelos bulgaros durante o tempo em que estiveram senhores da cidade.

Esta delegação, diz mais o referido telegramma, pretende seguir daqui para Paris e Londres, afim de fazer identicas reclamações.

*Sofia*, 15 (*Havas*) — Devem chegar hoje a esta capital diversos batalhões que tomaram parte na guerra contra a Turquia, os quaes serão festivamente recebidos pela população e pelo governo.

A municipalidade organizou um magnifico programma para a recepção.

Irão ao encontro dos batalhões, fóra da cidade, o rei Fernando e o principe herdeiro, que se collocarão á frente das tropas.

Rheumatismo gottoso, colicas renaes, dyspepsia, etc — Cura completa pelo "SANAT GUTTAM" — Mais de cem attestados de medicos e outras pessoas altamente qualificadas. — Depositarios: V. Werneck & Comp.; Araujo Freitas & Comp.; Orlando Rangel & Comp. [illegible]

## O conselheiro da embaixada americana no Mexico, faz declarações

*Washington*, 15 — (*Havas*) — Segundo communicações recebidas do Mexico, o sr. John Lind, conselheiro juridico da legação americana naquella capital onde chegou ha dias, já informou o presidente Huerta, por intermedio do sr. Gamboa, ministro dos Negocios Estrangeiros, das intenções amistosas dos Estados Unidos, assegurando-lhe que o seu governo não pensava de nenhum modo em intervir nos negocios internos do paiz.

Accrescentou o sr. John Lind, nas suas declarações que o presidente Wilson censurou publicamente o ex-embaixador americano no Mexico, tendo igualmente manifestado ao ministro dos Negocios Estrangeiros da Inglaterra sr. Edward Grey, os seus sentimentos de pezar pela inconveniencia das apreciações do referido ex-embaixador sobre a attitude do governo britannico.

1$000 um block de superior papel de linho com envelopes, na Papelaria Botelho, Ouvidor, 65.

O ASSASSINATO DO JORNALISTA CHACON

## O GENERAL DANTAS BARRETO ORDENA A PRISÃO DO TENENTE MELLO

Recife, 15 — (Americana) — Tendo alguns jornaes manifestado duvidas sobre a imparcialidade do chefe de policia, este jurou suspeição. O general Dantas Barreto, governador do Estado, nomeou para presidir o inquerito o juiz Arthur da Silva Rego, filiado ao partido rosista, causando essa nomeação optima impressão no espirito publico.

Antes de officiarem ao general Dantas Barreto, o chefe de policia requereu a prisão do alferes Saraiva, o qual por ordens do general Dantas, ficará incommunicavel.

Foi preso Appolonio de tal, apontado como um mandatario do assassinio do dr. Trajano Chacon.

João Negreiros, interrogado, negou o crime, caindo porém, em comprometedoras contradicções. Foram interrogadas diversas pessoas.

Tres escrivães da delegacia criminal e alguns empregados da chefatura de policia trabalham nas cópias dos documentos.

No quartel de policia continua o inquerito militar, sendo ouvidas diversas praças e officiaes, inclusive o tenente Saraiva, official de ronda á guarnição na noite do crime e tenente Rogaciano Mello, ajudante de ordens do governador.

"O Jornal Pequeno" lembra as prophecias da cartomante mme. Zizina, a qual prophetizou para 1913 um assassinato de um jornalista em Pernambuco.

*Recife*, 15 — (*Do nosso correspondente*) — Tendo chegado ao conhecimento do general Dantas Barreto graves accusações contra o tenente do Exercito Francisco Mello, commandante da Policia do Estado, como mandante do espancamento do jornalista dr. Chacon, de que resultou sua morte, mandou prendel-o immediatamente, pelo capitão do Exercito Eudoro Corrêa, prefeito da capital do Estado.

O tenente Mello foi recolhido ao quartel do 49º, estando o publico satisfeitissimo, elogiando calorosamente a acção do governador, que declarou ir até o fim de seu governo, com a mesma severidade, para a honra do mesmo.

**TAPEÇARIAS**, cortinas, capachos e todos os artigos para ornamentação de salas, na Casa Henrique Boiteaux & Comp., Uruguayana, 31.

## O PRESIDENTE DO ESTADO DO RIO ASSIGNOU HONTEM VARIOS DECRETOS

O presidente do Estado do Rio assignou hontem os seguintes actos:

nomeando: para reger a escola complementar de Parahyba do Sul a professora Guaraciaba Leitão Timotheo; dd. Maria Christina de Souza Aracy Figueira de Avellar, Carlinda Eyer, Maria Isabel Guimarães, Amelia Ferreira, Maria da Cunha Ferreira, Emilia Grieccio e Olga Maria dos Santos, para adjuntas de escolas complementares, e Julio de Souza Valle, para contador e distribuidor do municipio de S. João da Barra;

concedendo subvenção ás escolas particulares de Boa Vista e Curato de Santa Catharina em Macahé; Ponte do Lopes, em Valença; Bom Successo, em S. Gonçalo; Catimbau Pequeno, em Rio Bonito; e Venda das Flores, em Padua;

promovendo á 1ª classe as professoras dd. Castorina de Araujo, Cecilia Augusta de Loureiro e Maria Pereira da Costa, e á 2ª dd. Helena de Souza Gomes e Judiana Velasco de Oliveira;

reconduzindo no cargo de juiz municipal de Santa Thereza, o bacharel Aureo de Medeiros Corrêa;

exonerando: Pedro Mariano de Castro Araujo, de collector em Itaborahy; José Carlos Pereira, de 1º supplente do delegado de policia de Padua; Bello Waldemar Nacéeles, de 3º supplente do sub-delegado do 5º districto de Cantagallo, e José Rodrigues de Aquino, de delegado escolar de Paraty;

declarando em disponibilidade não remunerada d. Guiomar de Souza Avellar, professora adjunta da escola complementar "Hilario Ribeiro", em Nictheroy;

designando a professora da escola complementar "Ezequiel Freire", em Rezende, para reger, como effectiva, a escola elementar mixta da Divisa, em Barra Mansa;

removendo as professoras dd. Carlota Constança Teixeira, da escola mixta do "Porto de Cerro" em Cabo Frio, para a mixta de Iguaba Grande, em S. Pedro d'Aldeia; Joaquina Eustachia dos Santos, da mixta de Santo Aleixo, em Magé, para Irirv, no mesmo municipio, e Ernestina Ferreira Campos, da mixta de Arrozal, em Pirahy, para a de Rio dos Indios, em Rio Bonito;

promovendo, por antiguidade, no posto de alferes da Força Militar, o sargento-ajudante Osorio Martins Pereira;

nomeando a professora d. Maria Amelia Pinheiro, para reger, como effectiva, a escola elementar de Tijuca, em Barra Mansa;

concedendo subvenção á escola particular de "Fricheiras", em Monte Verde;

jubilando a professora Geny Nunes Duarte, com o ordenado por inteiro, accrescido da gratificação addicional na razão de 2:600$000 por anno, visto ter completado mais de 30 annos de effectivo serviço no magisterio publico.

Moveis e Tapeçarias a prestações, com entregas immediatas; no largo da CARIOCA n. 6.

## O fallecimento do ex-presidente de Santa Catharina

*Florianopolis*, 15. — (*Americana*.) — Causou profundo pezar nesta capital e no interior do Estado a noticia do fallecimento do tenente-coronel Manoel Joaquim Machado, ex-presidente deste Estado.

COMPANHIA DE SEGUROS VAREGISTAS. — Rua Primeiro de Março n. 37.

V. EX.
Comprando bilhetes no Centro Loterico e Postal, á rua Nova do Ouvidor n. 4, enriquece facilmente.

## O director dos Telegraphos protesta por causa da concessão feita pelo governo, á Marconi Wireless

Constava, ainda hontem, que o dr. Vieira Pamplona, numa conferencia que tivera com o ministro da Viação, tinha pedido sua demissão de director dos Telegraphos, á vista da desconsideração do governo em não ouvil-o a respeito da concessão feita á Marconi Wireless.

Mais tarde, porém, foi desmentido esse boato pelas declarações do dr. Barbosa Gonçalves, que affirmou não ter recebido pedido algum, nesse sentido, por parte do dr. Pamplona, com quem continúa a manter a melhor harmonia.

O que houve foi o seguinte:

O dr. Vieira Pamplona manifestou ao dr. Barbosa Gonçalves, na conferencia que com o mesmo tivera na quinta-feira, a sua estranheza quanto ao facto de ter sido concedida á Marconi Wireless Telegraph Company licença para estabelecimento e trafego de estações radio-telegraphicas, sem ter sido ouvido a respeito.

De facto, toda razão tem o director dos Telegraphos para assim pensar, pois que o assumpto em questão tem grande identificação com a repartição por elle dirigida, e a concessão feita vem mesmo, talvez, perturbar a vida do Telegrapho Nacional.

Já o Lloyd Brasileiro tinha sido obrigado pelo dr. J. J. Seabra, quando ministro da Viação, a fechar as installações radio-telegraphicas que installara nas costas brasileiras.

O dr. Van Erven, quando occupara o cargo de director dos Telegraphos, tinha o mesmo modo de pensar a respeito, pois que era infenso que tal serviço fosse explorado por outro que não o Telegrapho Nacional.

E' o seguinte o decreto que concede á Marconi Wireless autorização para estabelecer estações de radio-telegraphia:

"O presidente da Republica dos Estados Unidos do Brasil, attendendo a:

1º, Ser de conveniencia para os serviços publicos o estabelecimento da rêde radio-telegraphica internacional, de accordo com o plano approvado pelo decreto n. 10.090, de 19 de fevereiro de 1913;

2º, Ser de conveniencia para a navegação o grande serviço oceanico radio-telegraphico e radio-horario, tambem definido pelo mesmo decreto;

3º, Tornar-se necessario o aproveitamento da ilha da Trindade, mediante o estabelecimento de uma estação radio-telegraphica possante e serviços meteorologicos e de signaes maritimos:

Resolve conceder á Marconi Wireless Telegraph Company, sem privilegio ou monopolio de especie alguma e sem onus para o governo, licença para estabelecimento e trafego das estações radio-telegraphicas, componentes do primeiro grupo da rêde radio-telegraphica nacional, definido pelo decreto n. 10.090, de 19 de fevereiro ultimo, e instrucções annexas.

Regularão a presente concessão as clausulas que com este baixam, assignadas pelo ministro de Estado dos Negocios da Viação e Obras Publicas."

"ELIXIR DE NOGUEIRA" — Cura corrimento dos ouvidos.

## O "match" de "foot-ball" entre brasileiros e uruguayos

*Montevidéo*, 15 (*Agencia Americana*) — Realizou-se hoje com extraordinario brilhantismo a partida de "foot-ball" entre os "teams" paulista e uruguayo, no Parque Central.

O enthusiasmo da massa popular que affluiu ao Parque não se descreve, tão grandes foram as demonstrações e o interesse que [illegible].

Quando os "teams" brasileiro e uruguayo appareceram ante a assistencia que enchia todas as dependencias do "ground", uma estrondosa salva de palmas de mistura com acclamações dos dois povos, annunciou que a luta ia começar.

Os "teams" disputaram-se nesta ordem: "goal-keeper", Hugo; "backs", Menezes e Netto; "half-backs", Bartone, J. Bartone e Alves; "forwards", Irineu, Malta, Campos, Decio Vianna, Alencar, Monte e MacLean, brasileiros; "goal-keeper", Demarchi; "backs", Demarchi II e Castro; "half-backs", Harley, Delgado e Marquez; "forwards", Marañó, Gorla e Capiteguy, uruguayos.

A luta travou-se então com empenho extraordinario entre os dois "teams", tendo cada um delles lances admiraveis, correndo, porém desde o começo, vento favoravel aos uruguayos, que conseguiram marcar dois "goals" contra zero.

Findo o jogo, as manifestações irromperam mais frenéticas, sendo o "team" vencedor alvo de manifestações ruidosas.

O calor excessivo que reinou durante todo o dia esteve suffocante, extenuando os jogadores e concorrendo para a vehemencia do enthusiasmo.

Hoje mesmo os "foot-ballers" paulistas assistirão ao banquete que lhes offerecerão os seus collegas uruguayos e a que comparecerão muitas pessoas gradas.

Finda a festa, os paulistas regressarão a Buenos Aires, onde realizarão um outro "match", no domingo proximo.

NEVRALGIAS. Curam-se rapidamente com Antalgina. Depositarios [illegible] & Comp.

A FURIA DOS AUTOS

## O pessoal da policia do 14º districto deu agora para negar informações á reportagem

Na avenida do Mangue, hoje tão celebre como a Beira-mar, pelos numerosos desastres de automoveis que ali se dão, occorreu hontem mais um desastre, do qual resultou ficarem espatifados dois vehiculos.

Atravessava a primeira das pontes do canal do Mangue uma caminhão que, como era natural, por se tratar de uma ponte em arco, seguia vagarosamente.

Bem ao meio da alameda, surgiu velozmente um auto que, não se sabe porque, não teve a velocidade diminuida pelo *chauffeur*, certo um dos habituados a dirigir autos a toda velocidade por aquella avenida.

O resultado foi o auto ir de encontro ao caminhão, ficando ambos bastante avariados.

A policia do 14º districto, por intermedio do commissario Cicero, resolveu guardar sigillo sobre o facto, não sabemos com que intuito, e a esse respeito não nos forneceu nenhuma informação.

Consta-nos, porém, que o auto em questão pertence á Garage Pic-Pic e tem o n. 621.

## O ex-presidente da Bolivia continua a receber manifestações de apreço

*La Paz*, 15 — (*Americana*) — O dr. Eliodoro Villazon, ex-presidente da Republica, que acaba de passar o governo do paiz ao general Montes, tem recebido por parte da população desta capital, demonstrações de muito carinho, tendo sido alvo hoje de uma manifestação muito significante e em que tomaram parte representantes de todas as classes sociaes.

A alludida manifestação tem por fim testemunhar o publico desta capital a sua admiração pelo illustre chefe de Estado, que ha tres dias findou o seu prazo de administração, brilhante sob muitos aspectos.

A imprensa desta capital referindo-se ao seu quadriennio governamental, tece-lhe elogios, fazendo realçar a sua acção como administrador competente e justo.

## Donativos ás victimas do terremoto do Perú

*Lima*, 15 — (*Americana*) — O sr. Billinghurst, presidente da Republica, telegraphou ao sr. Saenz Peña, presidente da Republica Argentina, agradecendo a approvação do projecto apresentado no Senado Federal argentino, autorizando o governo a offerecer a quantia de 100.000 pesos ao Perú, em beneficio das victimas da terrivel catastrophe que soffrera, ha poucos dias, já hoje augmentada pela destruição de villa Ocona.

## A policia do 14º districto á matróca

A Assistencia Publica foi hontem avisada de que na delegacia do 14º districto havia um homem ferido na cabeça.

Do Posto Central partiu um auto-ambulancia com um facultativo, que, ao chegar á delegacia, encontrou, de facto, o leiteiro José Gonçalves Rodrigues, branco, de 18 annos, solteiro, portuguez, morador á rua José Bernardino, o qual apresentava um ferimento contuso na região occipital.

Rodrigues declarou ao medico da Assistencia que fôra ferido a cacete, na rua General Pedra.

Procurando obter informações na delegacia do 14º districto, justamente onde foi soccorrido, Rodrigues, e onde o medico o deixou, após os curativos, o commissario Cicero respondeu-nos ignorar o facto!

Por que tanto segredo?

"ELIXIR DE NOGUEIRA" — Cura ulceras.

## Nanador infeliz

Ha dias, um empregado da casa Vieira Mattos, morador á barra da Tijuca, escolheu um dia santificado para levar a effeito uma idéa desastrada, que consistia na travessia a nado da praia da Tijuca a bordo do vapor *Werkmann*, encalhado ha mezes naquelle logar.

Hontem o infeliz rapaz poz em pratica os seus intentos e partiu denodadamente.

Em meio do caminho faltaram-lhe as forças necessarias para o temerario emprehendimento; o infeliz teve de gritar por auxilios dos que assistiam ao inicio daquelle rasgo de coragem, enfrentando o mar bravio daquella costa, proeza que lhe custou a vida...

Até á ultima hora não apparecera o cadaver do pobre operario.

## O "Descabezado" em erupção

## O tiro no Chile

Santiago, 15 — (Americana) — Está em plena erupção o terrivel vulcão Descabezado, lançando a todo o momento fumo e lavas, deixando a população circumvisinha, em sobresalto.

Santiago, 15 — (Americana) — No proximo domingo o ministro da Marinha e da Guerra inaugurará o Tiro de Guerra.

A' cerimonia comparecerão altas autoridades militares de terra e mar.

## Um automovel é colhido por um trem, nos Pilares

### Tres pessoas feridas

Um automovel, que atravessava a linha ferrea, nos Pilares, foi colhido por um trem e arremessado a grande distancia. Nelle viajavam tres senhoras, Laura Barbosa, de 20 annos, Maria Christina Machado, de 27, e Francisca Machado, de 30, que receberam ferimentos varios pelo corpo.

Todas ellas receberam curativos na Assistencia e recolheram-se á sua residencia, á rua Assis Carneiro n. 178, na Piedade.

A policia do 20º districto tomou conhecimento do facto.

## MOVIMENTO OPERARIO

### CENTRO DE EMPREGADOS EM FERRO-VIAS

O conselho administrativo reune-se hoje, em sessão ordinaria, ás 8 horas da noite.

Pede-se o comparecimento de todos os conselheiros.

### SYNDICATO DE CALDEIREIROS DE FERRO

Reunem-se hoje, ás 7 horas da noite á rua General Camara n. 335, os socios deste syndicato.

### FEDERAÇÃO OPERARIA DO RIO DE JANEIRO

De um operario preso na cadêa do do Limoeiro em Lisboa, recebeu a Federação Operaria do Rio de Janeiro, a carta abaixo transcripta, datada de 23 do mez proximo passado.

"A imprensa operaria hespanhola, franceza e italiana tem já publicado varios artigos contra o arbitrio que predomina em Portugal sob o dominio do chefe do governo *soi-disant* democratico, Affonso Costa.

Ha mezes que nos é vedado o direito consignado na Constituição da Republica, de publicar os nossos jornaes.

Para *O Syndicalista* ser publicado é preciso que se illuda a vigilancia da policia, fazendo-o publicar ora em Lisboa, ora no Porto, e isto duma fórma muito irregular.

O governo não deixa publicar o orgão da classe operaria, para evitar que se denunciem ao publico as perseguições de que estão sendo victimas os militantes operarios.

Na provincia do Alemtejo, onde a organização syndicalista se tem desenvolvido largamente, são presos e sequestrados aquelles dos operarios que pelas suas qualidades de caracter, mais sympathias têm na classe trabalhadora.

São conservados em incommunicabilidade por espaço de tempo superior a 30 e 40 dias, formulando-se-lhes as accusações mais fantasticas.

Em Lisboa, a pretexto da explosão duma bomba na rua do Carmo, por occasião da passagem do cortejo camoneano, prenderam alguns militantes syndicalistas e depois de nada ser apurado de responsabilidade contra elles são conservados presos. Estas prisões já datam de 45 dias.

A Casa Syndical, nucleo de associações operarias de Lisboa, foi dissolvida.

Tudo isto irritou os operarios, que na noite de 19 de julho, fizeram um movimento, dizendo alguns jornaes que eram para arrancar da prisão os seus camaradas.

A policia fez novas prisões.

Os carceres de Portugal estão cheios de operarios. E para coroar toda esta série de perseguições, acabo de receber um telegramma da capital do Alemtejo, Evora, em que me é participado que foi arbitrariamente encerrada a séde da Federação Nacional dos Trabalhadores Ruraes.

A maioria dos seus delegados já de ha muito que estavam presos, facto que originou o encerramento da Federação.

Nunca em Portugal houve tantas perseguições, nem mesmo no tempo da monarchia.

No carcere do Limoeiro, em Lisboa, onde me encontro está quasi uma centena de militantes, fóra os que se encontram nos carceres das provincias.

Além destes ha para cima de duzentos operarios presos nas esquadras de policia de Lisboa.

Para os camaradas da Federação Operaria do Rio de Janeiro, em nome da associação de classe a que pertenço, appellamos para que nos seja prestada a sua solidariedade, protestando contra as violencias que o governo da Republica Portugueza está praticando contra a organização operaria".

— Para tratar do mesmo assumpto, realiza-se amanhã, domingo, ás 7 1/2 horas da noite, no local onde funcciona a Federação Operaria, á rua General Camara 335, uma sessão de protesto.

A entrada será franca.

# DOS JORNAES DE HONTEM

### MUSICA PATRIOTICA

"Não têm sido poucas as tentativas no sentido de regulamentar a adopção do Hymno Nacional.

A necessidade, entretanto, de uma musica que o substitua em casos de solemnidade fez com que se fosse executal-o em toda a parte sem o esmero necessario.

Agora, em relação a uma consulta feita pelo capitão João Manoel de Souza Castro, ajudante do 1º regimento de infantaria, declarou o sr. ministro da Guerra que, considerando que a tabella de continencias estabelece para determinados casos o toque simultaneo do Hymno Nacional e da marcha batida e que na adaptação a que se refere o capitão ajudante do 1º regimento de infantaria apenas se altera a composição desta, formando-se um conjunto harmonioso, no qual se destacam, ao lado das bellezas marciaes da referida marcha, os accórdes patrioticos do mencionado hymno, resolveu permittir e mandar tornar obrigatorio no Exercito o toque da partitura instrumentada pelo tenente Antão, mestre ensaiador da banda da Brigada Policial do Estado de S. Paulo, nos casos em que, por força das disposições regulamentares vigentes, houver simultaneidade do hymno e da marcha."

(*A Tribuna*)

*

### O THESOURO DE JUDAS

"E' possivel que qualquer dia destes, comecem a apparecer referencias ao máo estado das finanças mineiras. Dizem pessoas chegadas de Bello Horizonte que o coronel Bueno Brandão está seriamente alarmado com os pedidos de dinheiro que tem recebido, de varios jornaes e individuos que lhe apresentam planos e planos para defender e popularizar a candidatura Wenceslau. E como não lhe é possivel satisfazer a esses pedidos que montam a alguns milhares de contos, s. ex. vae desde já tirar as esperanças aos pretendentes, confessando a pobreza dos cofres estadoaes."

(*A Noite*)

*

### O IMPOSTO DO PAPEL

"O ministro da Fazenda, em circular dirigida aos inspectores das alfandegas, deu ás tarifas sobre o papel de impressão umas regras, que estão a provocar reclamações.

Como se sabe o papel destinado á imprensa goza de favores alfandegarios, pagando apenas a taxa de dez réis por kilo.

No anno passado pretendeu-se alterar essa taxa, exceptuando apenas, si a memoria não nos falha, o papel recebido directamente e o importado em bobinas.

Oppuzemo-nos á innovação, mostrando que o projecto de augmento das tarifas, nas condições em que se pretendia, ia affectar principalmente os jornaes pequenos, aggravando sobretudo a imprensa do interior.

A emenda não passou, o augmento não veiu, a tarifa continuou a mesma.

Agora, naturalmente para attender a consultas dos inspectores de alfandegas, declarou o ministro o que era papel de embrulho, definindo-o e mostrando que só elle ficaria sujeito á taxa de duzentos réis.

E, como tal papel pudesse tambem ser importado em bobinas, declarou que o papel importado em bobinas, sujeito á taxa de dez réis, é apenas aquelle que se destina á impressão de jornaes.

O facto não obstante está levantando reclamações, porque, nada dizendo o ministro sobre o papel de impressão, que não seja importado em bobinas, conclue-se que tal papel ficará fóra da taxa de dez réis e sujeito á taxa mais alta.

Não é razoavel que o ministro assim tivesse decidido.

Seria absurdo distinguir-se, para cobrança da taxa, o papel de impressão, porque um vem sob a fórma cylindrica e outro sob a fórma cubica.

Não foi evidentemente o que disse o ministro em sua ultima circular.

Mas já que o facto está provocando reclamações, seria o caso de um esclarecimento, que sem duvida seria no sentido de equiparação da taxa para todo o papel destinado á imprensa.

Não se póde interpretar de outro modo."

(*O Seculo*.)

*

### OS ESTADOS UNIDOS E O JAPÃO

"Telegrammas de Saint Lawrence informam que o ex-presidente dos Estados Unidos, William Taft, que ali se encontra em vilegiatura, interrogado acerca das questões internacionaes em que o seu paiz se acha actualmente envolvido, declarou que, apezar de tudo o que se tem dito, a harmonia politica entre os Estados Unidos e o Japão é completa e não tardará a firmar-se de vez.

Em seguida o sr. Taft referiu-se ao incidente suscitado entre os governos americano e inglez, affirmando que nenhum motivo plausivel explica as actuaes difficuldades que por isso mesmo têm fatalmente de desapparecer."

(*Correio Paulistano*.)

*

### O ESPIRITO DE MAURICIO DONNAY

Mauricio Donnay, o applaudido autor dramatico, viajava, ha tempo, pela Alta Saboya. Durante uma excursão, foi almoçar á unica taberna de uma aldeiola. O cardapio não era lá, para que digamos, abundante; mas, apoz o bife, lia-se este convidativo prato: "Frango de Bresse". O viajante consolou-se, porque os ares da montanha lhe haviam despertado o appetite.

O consolo do dramaturgo, entretanto, foi de curta duração. Em logar da promettida gorda iguaria de carnes macias, elle viu um magro pintinho.

Donnay chamou o dono da taberna e perguntou:

— Vocemecê está bem certo de que este franguinho viesse de Bresse?

— Sim, senhor; si assim não fosse, eu não o teria inscripto na lista.

— Oh! Como está magro! Provavelmente fez a viagem a pé!"

(*Fanfulla*)

*

### A VAGA DO SR. HERCULANO

"Nos corredores do Senado falava-se hontem na vaga aberta naquella casa do Congresso, em virtude de haver o sr. Herculano de Freitas acceitado o cargo de ministro da Justiça.

— O logar está á disposição do Prestes, disse um respeitavel senador e politico. Parece, entretanto, que o velho e estimado republicano prefere ir para a Camara Federal preencher a vaga do Gordo.

— E nesse caso...

— Si elle persistir em tal proposito, será feita a sua vontade. O partido não pode sinão satisfazer o desejo de um dos seus chefes mais eminentes.

— E a vaga do Senado?

— Será então do sr. Padua Salles, ex-secretario da Agricultura, cuja volta á actividade politica todos nós aspiramos."

*Commercio de S. Paulo.*

# A Associação Beneficente Conde de Mattosinhos commemorou o seu anniversario social

AO ALTO, A MESA QUE PRESIDIU A SOLENNIDADE, NA OCCASIÃO EM QUE FORAM DISTRIBUIDOS OS DONATIVOS A'S ORPHÃS. EM BAIXO, A ASSISTENCIA A' MISSA, QUE FOI CELEBRADA NO SALÃO NOBRE DA ASSOCIAÇÃO, NO ALTAR ALI EXISTENTE

A Real Associação Beneficente Condes de Mattosinhos e S. Cosme do Valle commemorou hontem dignamente o 28º anniversario da sua fundação, realizando, além de um acto religioso, uma sessão solenne, que esteve muitissimo concorrida, notando-se a presença de elevado numero de senhoras.

A solennidade foi presidida pela socia titular d. Amelia Camelo Lampreia, tendo á sua direita os srs. conde de Avellar, padre Miguel Siebler, A. X. da Costa Lima, dr. Custodio Fernandes, Abel Pereira Cortez e João da Costa, representante do Centro Beneficente Paiva Couceiro, e á esquerda os srs. visconde da Veiga Cabral, conselheiro Camelo Lampreia, José Ribeiro Ferreira Meirelles, representante do Real Gabinete Portuguez de Leitura, coronel Pedro Guedes de Carvalho e João de Souza Laurindo, representante do *Correio da Manhã*.

Usando da palavra, o commendador Manoel Thiago Ferreira de Rezende, presidente da directoria, pronunciou um bello discurso, em que, depois de referir-se com louvores aos patronos, justificando a homenagem prestada á sua memoria, tratou da associação, do seu progresso, da veneração que dispensa á sua padroeira, salientando, por fim, os novos beneficios que vão ser distribuidos, como nos annos anteriores, por orphãos, viuvas e socios invalidos, devido á generosidade do conselho administrativo e á philantropia dos srs. conde de Avellar, barão de Famalicão, conselheiro Lampreia, coronel Guedes de Carvalho e por muitos outros socios benemeritos.

Seguiu-se a distribuição de donativos, de 100$, 50$, 30$, 25$ e 20$000 por 30 orphãs de socios; de auxilios a 23 viuvas e a 18 socios invalidos, todos na importancia de 1:305$000. Os auxilios ás orphãs foram entregues directamente por d. Amelia Lampreia e os demais serão entregues pela thesouraria na primeira opportunidade.

As orphãs foram ainda contempladas com latas de doces finos fazendo essa distribuição os srs. conde de Avellar e visconde da Veiga Cabral.

Terminado este acto, a senhorita Helena Rezende fez uma collecta em favor da Caixa de Caridade Condessa de S. Cosme do Valle, que produziu a quantia de 117$000, que foram entregues e debitados á thesouraria.

Usou da palavra, em seguida, o padre Miguel Siebler, que externou a sua satisfação não só por ter celebrado a missa annual em louvor á excelsa padroeira da associação, Nossa Senhora da Assumpção, em o altar erecto na séde social, como ainda por ter assistido á brilhante festa de caridade realizada. Dá parabens a todos como sacerdote, desejando que a Virgem da Assumpção abençôe o povo portuguez, que trabalha no Brasil pelo bem estar da sua patria e pela felicidade das suas familias.

Falou depois o dr. Gastão Victoria, que se congratulou com a associação pelos beneficios que vae distribuindo, sem vaidade e sem ostentação, pelos desamparados da sorte, e terminou offerecendo á associação os seus serviços profissionaes como advogado nos auditorios desta capital.

Por fim o sr. Thiago de Rezende agradeceu a d. Amelia Lampreia a sua presidencia e aos presentes o seu concurso a esta solennidade; encerrando-se em seguida a sessão.

A directoria offereceu depois abundante *lunch* aos seus convidados, que se retiraram agradavelmente impressionados pela bella festa a que assistiram e que é um testemunho de alto valor do progresso da benemerita associação, que tão dignamente sabe glorificar a memoria dos seus inolvidaveis patronos, que foram em vida dois benemeritos da humanidade.

O CRIME DE PAULA MATTOS

## Augusto Henriques pede a misericordia dos jornaes para a triste situação em que se encontra

### O que mais pretenderá dizer o assassino!

O protagonista da tragedia de Paula Mattos, de que foi victima o infeliz negociante Adolpho Freire, falou hontem á reportagem.

Um nosso collega da tarde estampou as suas declarações, em que o assassino Augusto Henriques pede para elle a protecção dos jornaes. Accusa os seus advogados e exhibe uma carta da esposa em que esta o lamenta.

Desta, como das outras vezes não se póde tomar a serio o que diz o criminoso. Deixamos de commentar o que elle diz, ficando ao criterio do leitor mais este prato.

Para aqui transcrevemos os topicos principaes das suas declarações.

"Declarou que houve um plano muito bem concertado para obrigal-o a não fazer declarações no seu interrogatorio, por occasião do summario de culpa. Disse mais que esse "plano" fôra concertado entre os seus advogados e naturalmente "outra pessoa", cujo nome não quiz declinar.

Disse ainda que não conhece os seus advogados. Nunca os viu. Um bello dia, muito espontaneamente, sem que elle lhes encommendasse sermão, appareceram-lhe dois sujeitos, um tal *doutor* Beaumont e outro cujo nome não sabe. Os dois logo se fizeram seus advogados — sem o consultarem.

Estranhou que esses sujeitos não lhe falassem em dinheiro e não lhe perguntassem, si elle estava em condições de pagar.

Immediatamente os dois *tomaram* conta da causa e começaram a fazer-lhe insinuações.

Que não dissesse isso; que não dissesse aquillo; que ficasse muito bem caladinho para não se comprometter; que a tudo que o juiz perguntasse, fosse respondendo: "*o meu advogado diz*".

E assim fez. Os taes advogados disseram-lhe mesmo que protextasse uma dôr de cabeça para justificar não ter que dizer nada. Assim fez e nada disse.

Os seus advogados prometteram a sua defesa escripta para dahi a tres dias, ficaram de voltar na primeira segunda-feira depois do interrogatorio e não appareceram. Não appareceram mais até hoje.

Só então, elle Augusto Henriques percebeu que estava sendo "embrulhado" por elles em proveito de alguem que de certo os pagará para isso.

A sua intenção era dizer tudo no summario ao juiz confirmando o seu depoimento dado na policia, mas os taes advogados não deixaram.

Agora pede providencias aos jornaes, para que não seja mais sacrificado".

A carta que o assassino recebeu da esposa é concebida nos seguintes termos:

"Lisboa 20 de julho 1913.

Meu querido Augusto do meu coração estimo saude e a tua sorte q seija milhor do q eu penço Augusto eu ainda não me quero crer q tu fizesses o q dizem os jornais eu não para desmentiro os jornais nem quem lê as noticias do Rio de Janeiro Augusto Augusto se é verdade o q tu foste faser quem seria q te enludio quem seria q te levou a tua e a Minha Desgraça semos dois Desgraçados por causa di quem seria q tu te enludiste seria por me veres na mizeria por veres q eu estava Doente.

Eu sempre te dizia q não te apoquentasses; eu estou tão impinhada q nem tenho q vestir nem q deitar dibaixo de mim na cama a minha doença apromuntio mais eu nunca te queria desanimar Agora tu me deste tão grande desgosto eu sofro com paciencia as mizerias tu não considraste q nunca eras senhor de ti antes eu não te deichasse no Rio ou morrece ao pé de ti talvez se não venho para portugal não se desse tal projeto tão mal a eu tenho estado agora é para me Acabar d compor.

O Sr. Antonio e a Sra. Miquilina como tu sabes foime valendo com o credito a elle eu ia lhe dando alguma coiza 3 ou 4 mil réis se eu viesse servir para o Brazil lhe mandava o resto Agora já não espero por tua mezada era pouco mais para mim era muito.

Amigo Augusto eu lastimo a sua sorte onde foi levado eu seu amigo Antonio nunca esperava q recever uma noticia tão grave em fim como sabe que Agora já não a remedio fará por ser serio para todas as Autoridades é com quem vai viver Adeus não sei até quando paciencia Saude.

Querido Augusto, peço-te que me mandes dizer aonde tu estás, para onde a minha infelicidade, não saber onde tu estás. Augusto.

Augusto, não te desanimes; a morte não me ha de matar se te tornar a ver firme como céd chigar a tua vista. Morte Morte que estavas sega não te vio quando tu ias fazer tal se fostes tu, tu estarás inocente Augusto â e tão lonjea estás de mim.

Adeus; Até a vista. Recebe um Abraço do coração de tua Mulher do coração.

Josefa Maria de Carvalho, adeus Antonio e Miquilina Filhos se recommendam muito".

Esta carta vinha dirigida para á rua Acre n. 6a, sendo pelo carteiro A. Pinto declarado no verso do enveloppe, ser informações que alli colheu, de que o "destinatario achava-se recolhido á Casa de Detenção".

**JOIAS** a prestações semanaes de 2$, 3$ e 5$, com direito a 1, 2, e 3 sorteios. Acceitam-se socios, na Joalheria Soares Filho & Comp., rua dos Andradas n. 15, proximo ao largo de S. Francisco. Telephone 3.877

**CALÇADO**

**(Artigo de occasião)**

**CASA RAUNIER**

**Ouvidor 172**

## BOLO RUY BARBOSA

Do proprietario da "Padaria Hungria", sita á travessa de S. Francisco de Paula, recebemos hontem um excellente bôlo de farinha de trigo e mandioca, a que aquelle negociante deu o nome de "Bôlo Ruy Barbosa".

Soubemos que, não só pelo seu preparo meticuloso, como pelo nome, o "Bôlo Ruy Barbosa" tem levado uma verdadeira romaria de freguezes á "Padaria Hungria".

Gratos pelo que nos foi offerecido.

**Aos sem appetite** aconselhamos a casa de petisqueiras á portugueza do Braquinha rua General Camara n. 103, antigo 79, bons temperos bons vinhos etc.

**Massa de tomate** — A melhor é a da Companhia Manufactora de Conservas Alimenticias.

## O governo de Minas pretende crear mais uma vara de direito em Bello-Horizonte

Percorre actualmente os tramites regimentaes, no Congresso mineiro, um projecto de lei creando mais uma vara de direito em Bello Horizonte. Apresentado sob o falso pretexto de que o serviço forense do municipio da capital é excessivo para um unico juiz, esse acto legislativo visa, na verdade, proporcionar apenas ao governo do Estado um meio facil de galardoar, á custa dos cofres publicos, os serviços eleitoraes que o dr. Fernando de Mello Vianna prestou ao sr. W. Braz, na passada campanha presidencial. Mesmo, porém, que os legisladores mineiros, contra as conclusões da estatistica, que demonstra ser nullo o movimento forense da 1ª instancia da capital, votem essa lei, que vae onerar inutilmente o thesouro, justamente agora, que mais uma vez, se recusaram a augmentar os ordenados da magistratura mineira, sob a allegação de que é precaria a situação financeira do Estado, o governo não poderá, sem evidente desrespeito á lei e sem ferir direitos adquiridos pelos juizes de 2ª entrancia, nomear o dr. Fernando Vianna para o cargo de juiz de direito da 2ª vara de Bello Horizonte. E isto porque o art. 29 da lei 375 de 1903, dispõe expressamente que "as comarcas de 2ª e 3ª entrancia serão providas por designações do presidente do Estado dentre os juizes de direito "MAIS ANTIGOS DA ENTRANCIA IMMEDIATA", e, portanto, véda a nomeação do dr. Fernando Vianna, juiz dos mais novos de uma comarca de 1ª entrancia (Carangóla), para a da capital, que é de 3ª entrancia.

**Gottas Virtuosas** DE ERNESTO SOUZA.

Curam: hemorrhoides, males do utero, ovarios, urinas e as proprias Cystites.

**Dr. Nabuco de Gouvêa** — Professor livre de gynecologia da Faculdade de Medicina, chefe do serviço cirurgico do Hospital da Gamboa.

Molestias de senhoras, operações, vias urinarias.

Rua 1º de março 10 — Das 4 ás 6 da tarde.

Foram depositados na Directoria Geral de Industria e Commercio relatorios e outras peças concernentes ás seguintes invenções: uma navalha aperfeiçoada para barbear, de Alfredo Angelo; um processo de produzir assucares fermentaveis, da Standard Alcohol Company; um processo aperfeiçoado para reduzir a pó finissimo fructas e legumes, do dr. Hana Friedental; um apparelho de combinação de phonographos e imagens moveis, de Daniel Higham.

**Garage Mercedes** — Telephone, 438. Avenida Gomes Freire ns. 54 a 56.

**Não comprem roupas para creanças sem visitar os armazens da**

**TORRE EIFFEL**

PROMOÇÕES NO EXERCITO

## VERIDICTUM DA COMMISSÃO

Sob a presidencia do general Caetano de Faria, reuniu-se hontem a commissão de promoção dos officiaes do Exercito.

Lidas as folhas de promoção dos officiaes concorrentes ás listas triplices de merecimento, e, depois de renhido debate, procedeu-se á votação para a escolha de dois tenentes-coroneis de artilheria, um major da mesma arma e um capitão de cavallaria, para completarem as respectivas listas.

Tendo empatado a votação dos tenentes-coroneis Innocencio de Barros e Vasconcellos e Alberto Cardoso de Aguiar, entrou aquelle pelo voto de Minerva, por ser mais antigo.

Eis a lista de promoções:

Artilheria — a coronel, por antiguidade, o graduado Jonathas de Mello Barreto, que, não preenchendo a vaga, por ser do quadro especial, dá logar a mais uma promoção nesse posto, pelo principio de merecimento, sendo escolhidos os tenentes-coroneis Egydio Tallone, Innocencio de Barros e Vasconcellos e Joaquim Balthazar de Abreu Sodré; a tenente-coronel, um dos seguintes majores Raphael Clemente Telles Pires, Estanisláo Vieira Pamplona e Servando de Loyola e Silva; a major, por antiguidade, o graduado Archimino Pinto Amando; a capitão, o graduado Raymundo Furtado de Vasconcellos Leão, e a 1º tenente, o 2º José Ferraz de Andrade.

Cavallaria — a tenente-coronel, por antiguidade, o graduado Abeylardo de Queiroz; a major, por merecimento, um dos capitães Firmino Antonio Borba, Luiz Torquato de Souza e Theodomiro de Araujo e Silva; a capitão, por estudos, o 1º tenente Manoel Francisco da Silva Caldas; a primeiros tenentes, por estudo, o 2º tenente Joaquim Pereira de Mello, e por antiguidade, o 2º Manoel Carlos de Andrade Neves, e a 2º tenente, o aspirante João de Moraes Niemeyer, entrando para o quadro o excedente Orozimbo Martins Pereira.

Graduando nos postos immediatos: na arma de artilheria, o tenente-coronel Francisco Emilio Paes Barreto e o 1º tenente Francisco Escobar de Araujo; e, na arma de cavallaria, o major João Manoel de Campos e Souza e o 2º tenente José Ferraz de Andrade.

**JASPEINA COLOMBO**

Liquido para limpar e dar côr ao calçado de lona, branca, kaki, parda, gris, etc.

Unico preparado que não suja a roupa.

A' venda em todas as casas de calçado e de couros. Depositario: A. J. Canario, rua Senador Euzebio n. 54. Telephone n. 815.

DUPLOZON — A melhor agua oxigenada. Em todas as drogarias, pharmacias e perfumarias.

Foram inscriptos no registro de lavradores, criadores e profissionaes de industrias connexas do Ministerio da Agricultura, os seguintes srs.: Paulo Emilio Gioseppi, Hortencio Machado, Manoel Vieira de Rezende, Dagoberto Prata, Mario Carvalho da Silva Leal e dr. Luiz Remo.

**QUEREIS** bellos e abundantes cabellos e a cabeça sem caspa? Usae o Invictus. Premiado em Bruxellas e Turim. Rua Visconde de Itauna, 135, Praça 11 de junho.

## Visitantes illustres

O ESCRIPTOR ARGENTINO MANOEL UGARTE, CUJA VISITA BREVE O RIO RECEBERA'

**O dr. Eduardo de Magalhães**

Tem a sua residencia A' RUA DAS LARANGEIRAS n. 21, continuando no seu consultorio clinico á rua SETE DE SETEMBRO N. 135 (das 2 ás 5 horas da tarde).

CLINICA MEDICA, especialmente molestias nervosas, do pulmão e do estomago. DOENÇAS DA PELLE E SYPHILIS.

TRATAMENTO MODERNO da dilatação do estomago e da dyspepsia; da prisão de ventre, neurasthenia, insomnia, rheumatismo e manifestações arthriticas; asthma, fraqueza pulmonar, anemia, tuberculose e bronchites chronicas; doenças do figado e rins.

CURA DAS MOLESTIAS REBELDES DA PELLE E MUCOSAS (eczemas, acne, pruridos, nevus, ulceras chronicas, cancro, *angiomas tumores vasculares*, etc.), pelo RADIUM; da syphilis pelo "606" e neosalvarsan e (914) E UMA ESPECIAL DA MORPHEA. A's pessoas de poucos recursos, o dr. E. de Magalhães faz applicações gratuitas de *radium*, de 2 ás 4 horas, aos sabbados (no consultorio).

ATTENDE A CHAMADOS POR ESCRIPTO. Telephone Central 2.428.

Recebemos mais um numero do album de caricaturas *O Gato*, que, como os anteriores, vem repleto de excellentes charges e boas caricaturas.

Recebemos o numero 73 da *Liga Maritima Brasileira*, trazendo um texto variadissimo e boas gravuras.

ZAS-O — O limpador domestico ideal Em todos os armazens e casas de ferragens.

O ministro da Fazenda mandou expedir o titulo declaratorio dos vencimentos que competem a Antonio Francellino da Silva, reformado no logar de guarda da Alfandega de Aracajú, Estado de Sergipe.

**BEZERROS**

A diarrhéa dos bezerros cura-se em tres dias com BEZERRINO. MALLET & C. FREI CANECA 52

SABÃO ICHTYCLINO, usal-o é ter a pelle assetinada.

O ministro da Fazenda, por acto de hontem, approvou a proposta que fez Francisco de Paula Mariano, escrivão da collectoria das rendas federaes em Araras, S. Paulo, de Agenor Godoy para seu ajudante.

# Realizou-se hontem, no Instituto Commercial, a solennidade da collação de grão aos novos guarda-livros

NO 1º PLANO, O MAJOR AUGUSTO DA MOTTA, DR. PIRES FERREIRA, DR. HERMANN FLEUISS E DR. MELLO CARVALHO. AO FUNDO, OS ALUMNOS QUE RECEBERAM O GRÃO

Realizou-se hontem, no salão nobre da Associação dos Empregados do Commercio, a sessão solenne para a collação do grão aos guarda-livros, diplomados na presente época pelo Instituto Commercial.

A sessão foi presidida pelo dr. Hermann Fleuiss, director do Instituto, tendo á mesa os srs. major Francisco Augusto da Motta, Francisco de Paula Santiago, dr. Mello Carvalho e deputado Pires Ferreira.

Aberta a sessão, usou da palavra o dr. Hermann Fleuiss, que pronunciou o seguinte discurso:

"O Instituto Commercial do Rio de Janeiro, proseguindo na ardua missão de crear e desenvolver o ensino commercial da capital da Republica, — vae mais uma vez solennizar o acto da collação de grão aos seus diplomados, que concluiram o curso de guarda-livros na presente época.

Innegavelmente, cabe ao Instituto a primazia desse salutar movimento reaccionario contra a rotina que desde os tempos coloniaes impera nos meios commerciaes do paiz, causando o entorpecimento deste ramo da actividade nacional, que — o maior e mais directo contribuinte dos cofres publicos da nação — se vê a braços com grande crise, causada em parte pela sua abstenção dos negocios publicos e da marcha politica do paiz.

Por sua falta de preparo, as crises succedem-se e o remedio, o commercio ignora, collocando-se sob os azares da sorte, quando a Economia Politica ensina perfeitamente a prever e a remediar os estados criticos do instrumento propulsor da industria, que é o commercio.

Reagindo contra este estado de coisas, o Instituto Commercial vae rompendo a *selva escura* da ignorancia e guiando a mocidade commercial de hoje, que será o negociante de amanhã.

E' preciso que no Brasil as classes dirigentes voltem seriamente a attenção para a instrucção profissional, desenvolvendo-a e creando-a onde fôr necessaria ou auxiliando com liberalidade as escolas existentes.

Reduzam-se essas escolas de letras que para ahi temos a produzir poetas e imaginativos e sonhadores, candidatos impertinentes ao parasytismo do emprego official.

Criemos a mocidade de hoje ou os homens de amanhã como homens praticos, commerciantes instruidos, industriaes, mecanicos, etc. Miremo-nos no espelho da Allemanha e dos Estados Unidos!

Imaginativos ou contemplativos já somos nós por natureza; não precisamos de estimulantes para esta tendencia nefasta e innata, que é o nosso maior defeito de brasileiros e cujos resultados ahi estão a entorpecer o progresso nacional com crises economicas e financeiras, a cada momento.

Criem-se em logar desses atheneus de cigarras, outras tantas escolas praticas de Engenharia, Commercio e Industria. O Instituto Commercial, si fôr amparado pelos poderes publicos com mais liberalidade do que até aqui tomará esta iniciativa".

Em seguida falou o dr. Joaquim Pires Ferreira, deputado federal, que, como paranympho da turma, pronunciou um bello discurso, em que, depois de apresentar os novos guarda-livros, estendeu-se em uma serie de considerações, elevando a profissão que vae ser adoptada pelos diplomados, demonstrando o valor do commercio perante o universo, terminando por saudar, não só os alumnos galardoados, como o benemerito instituto que lhes deu o cabedal preciso para o honroso exercicio da sua nova missão perante a sociedade.

Terminado este discurso, que foi muito applaudido, teve logar a collação de grão aos seguintes senhores: Carlos Joan, Octavio Moreira Baptista, Miguel Angelo Alexandre, Isaac Bergstein e Zakeu Penha Garcia.

Em nome da turma falou o diplomado Carlos Joan, que produziu um brilhante discurso, abordando importantes assumptos da vida economica e social, terminando por um agradecimento ao Instituto e ao seu corpo docente.

O professor Vicente Avellar produziu uma vibrante saudação aos alumnos diplomados.

A presidencia agradeceu ao dr. Pires Ferreira a honra dispensada aos novos guarda-livros, dignando-se de ser o seu paranympho na presente solennidade.

O dr. Pires Ferreira agradeceu a consideração dispensada e assegurou a continuação dos seus esforços, certo como está de que, prestando serviços ao Instituto, trabalha em favor da instrucção, em beneficio da patria e da humanidade.

O dr. Mello Carvalho saudou e despediu-se dos alumnos diplomados, em nome do corpo docente, fazendo votos para que no cumprimento dos seus deveres dignifiquem sempre o Instituto Commercial, onde receberam o preparo intellectual que os collocou na posição brilhante de prestarem serviços ao commercio.

O presidente, justificando os serviços prestados ao Instituto Commercial pelos srs. João de Souza Laurindo e Antonio Carvalho Guimarães, concedeu aos mesmos, em nome da directoria, o diploma de socios honorarios. Em seguida, declarou encerrada a sessão, agradecendo o concurso dos senhores e das demais pessoas presentes á solennidade.

Logo depois foram servidos gelados e *champagne*, offerecendo ensejo para diversos brindes.

Tocou uma banda da Força Policial.

**"A BRAZILEIRA"**

**DESCONTO DE 20 %**

Em todos os tecidos de lã e confecções de inverno para senhoras e creanças

**Largo S. Francisco de Paula**

**Ulysses Casado Lima Junior**

Advogado — Rua do Rosario, 88

Aquelles que o preço exagerado do taxi privou até hoje de ir de automovel a Copacabana, poderão desde agora permittir-se este prazer, graças á creação, pela Empresa Auto Avenida, da sua nova linha da Egrejinha. O melhoramento está, porém, principalmente destinado a aproveitar, não a esses, mas sim áquelles cujas occupações os trazem quotidianamente á cidade, numa viagem até agora demorada e fatigante.

Bosquejemos a traço rapido o plano dessa viagem:

Itinerario: — Praça Mauá, Avenidas Rio Branco e Beira Mar, ruas General Severiano, Barão do Rio Bonito, da Passagem, do Tunnel Novo, Salvador Corrêa, Buarque, Barata Ribeiro, Nossa Senhora de Copacabana e Egrejinha. Carros partindo de ambos os destinos de meia em meia hora. 4 secções: Largo da Gloria, Estatua do Tamandaré, Tunnel Novo, Egrejinha. Preços: 1ª secção, 200 réis; duas, 300 réis; tres, 400 réis; passagem completa, 600 réis.

E' facil reconhecer as grandes vantagens do serviço que a Empresa Auto-Avenida cria em proveito dos moradores de Copacabana e do publico em geral: Passagem rapida e barata em carros confortaveis; serviço asseiado, a cargo de pessoal attencioso, itinerario pitoresco, abrangendo a parte mais elegante e moderna da cidade.

Que contraste entre estas e as antigas viagens.

O melhoramento reflecte o proposito em que está a Empresa de attender á sua funcção de facilitar os transportes, que foi motivo da sua creação, e mais do que isto, reflecte tambem o sincero desejo de corresponder ao favor que lhe tem dispensado o publico. Foi visando esse intuito que ella agora mandou alterar para de dez em dez minutos as partidas dos autos da linha das Laranjeiras.

Egual vantagem desfructarão a partir de 1 de setembro os moradores dos bairros servidos pela linha da Muda da Tijuca, cujos carros trafegarão com o mesmo intervallo.

Empresas como esta merecem que o publico continue a dispensar-lhes sua valiosa preferencia.

## Um falso filho do conde de Prates é preso em Porto Alegre

*Porto Alegre*, 15 — (*Americana*) — A policia effectuou a prisão do vigarista que usava os nomes de Noberto Pereira, Augusto Nery e Carlos Vergis, que se diz filho do conde de Prates, paulista, formado em direito pela Faculdade de São Paulo. Declarou que chegou a esta capital, procedendo de Santa Catharina, com vinte contos de réis, e que tudo perdeu no jogo.

Exhibiu cartas como representante do Banco do Commercio de São Paulo e da firma Baryton & Sohn, de Corumbá.

O ANEMIOL TOSTES gera sangue e dá força e vigor. E' o remedio das pessoas pallidas!

**A TORRE EIFFEL**

| | |
|---|---|
| Ternos casaca forro de seda | 150$000 |
| » sobrecasaca frentes de seda | 140$000 |
| » sm king forro de seda | 130$000 |
| » frack | 110$000 |
| » paletot a começar de | 70$000 |
| » de jaquetão | 90$000 |

NOTICIAS DE S. PAULO

*Santos*, 15 — (*Americana*) — São esperados no trem das 12 horas da manhã, procedentes de Campinas, os alumnos da Escola de Commercio daquella cidade, que vêm visitar as obras de saneamento dos trabalhos das Docas, acompanhados pelo director da Escola, dr. Omar Simões Magro.

*Santos*, 15 — (*Americana*) — Partiram hoje para essa capital a bordo do vapor "Itapema", o sr. Eduardo Machado, director da Agencia Sul-Americana, e o sr. Jorge Sá Rocha.

*Bahia*, 15 — (*Americana*) — Occorreu aqui um facto grave que a policia procura esclarecer.

Um rapaz vizinho de certa moça, ha tempos fazia-lhe côrte, não sendo correspondido. Então, o namorado despeitado architectou um plano para satisfazer os seus desejos. Hontem quando a moça se dirigia para o banheiro o miseravel, que lhe espiava os passos, invadiu o banheiro derramando sobre o rosto da moça um frasco de chloroformio, cujo effeito foi immediato, caindo a victima desfallecida, e saciando o aggressor os seus desejos inconfessaveis.

Um parente da victima anda no encalço do criminoso, para apunhalal-o, procurando a policia evitar esse encontro.

## A Policia Maritima impede o desembarque de tres homens acompanhados de tres mulheres

A' bordo do "Konig F. August" chegaram aqui hontem Juan Lopez, Francisco Pardina e Francisco Gomes Viliam com o firme proposito de saltar.

A Policia Maritima, porém, soube de que os tres vinham com mulheres e que eram anarchistas e por isso lhes prohibiu o desembarque.

**Dr. Franklin Guedes** — Mol. de senhoras e creanças, pulmões, coração e syphilis. Res. Haddock Lobo, 55. Teleph. 1.456 — Villa. Cons. das 3 ás 5. Andradas, 52.

## A repercussão do assassinato do sr. Chacon no Rio Grande do Sul

*Porto Alegre*, 15 — (*Americana*) — A maioria dos jornalistas aqui, telegrapharam hoje ao presidente da Republica, verberando o attentado que victimou o jornalista sr. Trajano Chacon.

EM SANTA CATHARINA

## MAIS UM JORNALISTA ASSASSINADO

O dr. Arthur Mello, advogado nesta capital, recebeu de Florianopolis um telegramma datado de hontem, narrando o assassinato do capitão Pitta, ex-redactor da "Gazeta do Sul", ha pouco empastellada por ordem de politicos situacionistas do Estado.

O jornalista assassinado era um adepto do movimento pró-Ruy, e a esse facto é attribuido o attentado estupido de que foi victima.

Em Santa Catharina a situação dos opposicionistas á oligarchia reinante é cada vez mais afflictiva. Não ha garantias.

A coacção exercida pelo governo é tão grande que os jornaes da opposição, temendo a colera governista, suspenderam a sua publicação.

A imprensa opposicionista, de norte a sul, atravessa uma época de dolorosas apprehensões. Os empastellamentos se succedem, como se succedem os assassinatos daquelles que têm vertebras, que se não avaccalham, que têm coragem de pôr a nu' a podridão politica que por ahi reina.

## Carlos Cavaco foi condemnado a oito annos de prisão

*Porto Alegre*, 15 — (*Americana*) — O julgamento de Carlos Cavaco no Tribunal do Jury, correu cheio de incidentes prolongando-se até depois das sete horas da manhã.

O réo foi condemnado á oito annos e dois mezes de prisão. O advogado da defesa appellou.

## Zorroza volta á calma

*Bilbáo*, 15 — (*Havas*) — Foi solucionada a greve de Zorroza, devendo os operarios retomar amanhã o trabalho.

**QUE FOGÃO CACETE!**

O Snr. ouve esta interjeição, duas vezes por dia, na sua cozinha, retratando o martyrio constante das pessoas que lhe preparam a comida naquelle fogão obsoleto que o Snr. tem.

**QUE FOGÃO IDEAL!**

dirão elles amanhã, se o Snr. si resolver a adquirir o agente maravilhoso de **economia**, de **asseio**, de **hygiene**, de **facilidades** na cozinha, que é o

**FOGÃO A GAZ**

# A mensagem do dr. Oliveira Botelho e a situação financeira do Estado do Rio

O modo claro por que o dr. Oliveira Botelho expoz á Assembléa Legislativa do Estado do Rio, em sua ultima mensagem, a situação do visinho Estado, leva-nos a transplantar para as nossas columnas essa parte do seu trabalho.

A situação animadora que atravessa aquelle Estado, no que diz respeito ás suas finanças, e que transparece das palavras do seu presidente, resalta da seguinte exposição:

A SITUAÇÃO ECONOMICA — A situação economica, como vereis dos quadros relativos ao valor da exportação e ao confronto entre a producção de 1911 e 1912, é muito animadora.

Productos ha, cuja exportação augmenta ou diminue na razão directa das necessidades do consumo nos respectivos mercados; outros têm a sua exportação sempre crescente.

### VALOR DA EXPORTAÇÃO OFFICIAL
### RECAPITULAÇÃO

| | 1911 | 1912 |
|---|---|---|
| Productos do reino vegetal | 80.034:240$760 | 68.116:094$356 |
| " animal | 11.539:354$513 | 12.210:220$676 |
| " mineral | 6.900:566$096 | 7.141:014$290 |
| " mixtos | 11.982:532$000 | 19.512:017$900 |
| | 109.956:693$369 | 127.980:267$222 |

Verifica-se o augmento de 16 °\|° no valor official da nossa exportação.

CAFÉ — No anno findo a exportação do café foi de 48.807.439 kilogrammas, em 813.457 saccas, isto é, mais 9.889.127 kilogrammas ou 188.457 saccas do que no anno anterior.

O valor official, que fôra em 1911 de 30.141:107$105, em 1912 subiu a ...... 39.471:103$247.

Do café entrado no mercado na Capital Federal e reunido ao stock anterior, foram exportadas para o estrangeiro 884.533 saccas, com 53.070.572 kilogrammas, sendo 45.214:686$300 o valor dado pelos exportadores.

A arrecadação da sobretaxa especial de 3 francos por sacca de café exportado recebida em 1912 sobre 884.533 saccas, produzindo 2.653.599 francos ou, em moeda nacional, 1.565:105$280 no cambio medio de $589 por franco.

Nos 3 ultimos exercicios foi esta a arrecadação da sobre-taxa:

| | Saccas | Valor médio do franco | Francos | Dinheiro nacional |
|---|---|---|---|---|
| 1910 | 747.910 | 585 | 2.423.731 | 1.313:181$180 |
| 1911 | 644.136 | 591 | 1.932.410 | 1.143:442$660 |
| 1912 | 884.533 | 589 | 2.653.599 | 1.565:195$280 |

No primeiro semestre do corrente anno a sobre-taxa recahiu sobre 230.781 saccas, arrecadando-se 692.343 francos ou, em moeda nacional, 1.409:117$880.

Em igual periodo do anno findo a exportação, sujeita á sobre-taxa foi de 232.223 saccas, recebendo-se 696.669 francos, equivalente em moeda nacional a [illegible]$975.

ASSUCAR — Como foi dito em mensagem do anno passado, começou em 1 de janeiro de 1912 a arrecadação da taxa addicional de 2 1\|2 °\|° sobre o assucar exportado de Campos e da Usina de Quissamã, em Macahé, creada para custear o serviço de juros e amortização da parte do emprestimo destinada ás obras de saneamento e melhoramentos de Campos.

No exercicio de 1912 a arrecadação dessa taxa montou a 264:527$633, a saber:

| | Saccas | Kilogrammas | Arrecadação |
|---|---|---|---|
| Pela Mesa de Rendas | 355.070 | 21.074.773,5 | 261:146$918 |
| Pela Collectoria de S. João da Barra | 60 | 2.700 | 14$350 |
| Pela Collectoria de Campos | 945 | 53.972 | 313$482 |
| Pela Agencia de Registro de Itapoana | 73 | 4.417 | 26$354 |
| | 356.148 | 21.135.862,5 | 261:501$134 |

Depositada em conta corrente essa quantia, foram contados de juros até 31 de dezembro, 3:321$999, que reunidos á somma precedente, eleva o deposito a 264:823$133.

No primeiro semestre do corrente anno a arrecadação por emquanto conhecida e feita pela Mesa de Rendas foi de 107.436 saccas com 6.319.979 kilogrammas, produzindo 69:614$471.

Confrontados os dados relativos ao primeiro semestre do corrente e do passado exercicios, tem-se:

| | Saccas | Kilogrammas | Arrecadação |
|---|---|---|---|
| 1912 | 90.570 | 5.363.450,5 | 70:535$642 |
| 1913 | 107.436 | 6.319.979 | 69:614$471 |

Sobre os depositos effectuados foram contados no primeiro semestre do corrente anno os juros de 4:433$408.

Arrecadações desde 1º de janeiro de 1912 até 30 de junho ultimo, inclusive juros, foi de 338:771$102.

LENHA E CARVÃO — A lei n. 1.124, de 13 de novembro de 1912 elevou para 20 °\|° ad valorem, no corrente anno e para 30 °\|°, de 1914 em diante, a taxa do imposto sobre a exportação da lenha; bem assim a do imposto sobre o carvão de 6 a 5 °\|°.

O longo e elevado debate que, a respeito, foi aberto nesta Assembléa, deixou claro que essa tributação excessiva tem por objectivo unico o acautelamento das mattas, que ainda restam ao Estado; nunca, porém, a preoccupação do augmento de renda.

Si a exportação de lenha no 1º semestre do corrente anno excedeu a de 1912 em 15.143 talhas, a exportação do carvão desceu no mesmo periodo, de 7.322.430 kgms. em 1912 a 4.055.570 este anno, menos portanto 3.266.860 kgms.

O imposto arrecadado sobre a lenha, foi de janeiro a junho de 1912, de [illegible] attingindo a 41:500$000 no corrente anno.

A arrecadação de imposto sobre o carvão, que produziu 58:579$512 no anno passado, elevou-se no semestre findo, a 162:222$830.

Reunindo essas parcellas temos:

| | |
|---|---|
| Renda do imposto sobre carvão e lenha no 1 semestre de 1912 | 73:272$470 |
| Idem, idem no 1º semestre de 1913 | 203:722$830 |
| Mais, em 1913 | 130:450$360 |

IMPOSTO DE EXPORTAÇÃO SOBRE PRODUCTOS FABRIS — Desde algum tempo se levantam clamores sobre a fórma de cobrança de impostos que incidem sobre os productos fabris exportados.

Não é que esses impostos sejam excessivos; é a fórma da cobrança que os industriaes consideram vexatoria e accusam de lhes acarretar prejuizos, pela demora que muitas vezes se dá na conferencia dos productos para a effectividade do pagamento.

Recentemente, veiu ter ao governo uma reclamação de industriaes de fumos, seguida de identica representação subscripta pela Associação Commercial desta capital.

O assumpto é, sem duvida, digno de estudo e ponderação, para conciliar-se o interesse do Estado com as facilidades que devem encontrar os que collaboram na sua prosperidade, por parte dos agentes do fisco.

Os impostos sobre fumos datam de 1891, uns, e de 1898, outros.

As taxas de exportação do Estado cobradas pela pauta em vigor, são: de 5 réis por maço de 20 cigarros; e de 30 réis por kilogramma de fumo picado ou desfiado, em pacotes e pacotinhos. As taxas de consumo cobradas pela União são respectivamente: de 25 réis por maço de 20 cigarros; e de 1$600 réis por kilogramma de fumo picado ou desfiado.

No quadro demonstrativo da arrecadação do exercicio passado vereis que a renda produzida pelo fumo trabalhado foi de 24:703$846, total da exportação em todo o Estado.

A renda de exportação de tecidos de seda foi de 8:291$562, e a dos tecidos mixtos, de algodão e seda foi de 5:753$446, ao passo que a arrecadação proveniente da exportação de tecidos de algodão, para vestuario do pobre, elevou-se a 183:243$362.

Destes algarismos resulta a necessidade de uma reforma nas respectivas tributações, se possivel, tendo por base a capacidade de producção das fabricas, equitativa e não onerosa ás industrias, beneficiados especialmente os productos destinados ás classes pobres.

IMPOSTO TERRITORIAL — O rendimento do imposto territorial foi, em 1912, de 373:385$416, contra 394:985$011 em 1911, notando-se, pois, um decrescimo de 21:600$195, quantia que será arrecadada posteriormente como divida activa.

De accôrdo com a idéa lembrada na mensagem do anno findo, a Assembléa consolidou em uma unica as diversas leis então vigentes, relativas ao lançamento e cobrança do imposto territorial, modificando-as.

E' ella a de n. 1.131, de 26 de novembro de 1912, cuja disposição principal alterou as taxas anteriores do mesmo imposto, de 0,3 °\|° sobre 70 °\|° do valor venal das propriedades para 0,4 °\|°. O imposto minimo, que era de 5$000, passou a ser de 2$500.

No primeiro semestre do corrente anno a arrecadação do imposto já feita de accôrdo com a nova lei, attingiu a 348:616$695, contra 296:417$248 em egual periodo de 1911.

Junto o quadro comparativo, por municipios, da renda dos impostos de industrias e profissões e territorial no 1º semestre de 1912 e 1913.

IMPOSTOS DE INDUSTRIAS E PROFISSÕES

| | | |
|---|---|---|
| Em 1912 a arrecadação do imposto de industrias e profissões produziu a quantia de | | 1.147:997$002 |
| Deduzidas, porém, as quotas de 20 o\|o, que cabem ás Camaras Municipaes ainda devedoras ao Estado de quotas de juros e amortização, vencidas até 31 de dezembro de 1911 e provenientes dos emprestimos que lhes foram feitos: | | |
| Angra dos Reis | 5:022$325 | |
| Bom Jardim | 2:614$100 | |
| Cantagallo | 6:481$375 | |
| Mangaratiba | 641$250 | |
| Monte Verde | 2:813$230 | |
| Nova Friburgo | 4:884$207 | |
| Paraty | 653$799 | |
| Santa Maria Magdalena | 2:173$153 | |
| Saquarema | 640$520 | |
| Valença | 5:745$106 | 28:819$183 |
| Fica o liquido de | | 1.119:178$819 |
| o qual, comparado com o de 1911 | | 1.050:689$903 |
| mostra, a favor de 1912, uma differença de | | 68:488$916 |

No 1º semestre do corrente anno a renda foi de 1.047:049$334, contra 930:065$[illegible] em egual periodo de 1912.

## SITUAÇÃO FINANCEIRA

### EMPRESTIMO E SUA APPLICAÇÃO

O emprestimo externo de £ 3.000.000 foi contraido em condições muito vantajosas para os creditos do Estado, ao typo de 90 o\|o, resultando o recebimento de £ 2.700.000 (doc. A).

Calculado a conversão ao cambio de 16 ds., os titulos representarão encargos no valor de 45.000:000$000 sobre que teremos de pagar 5 o\|o de juros ao anno e 1\|2 o\|o de amortização a partir do terceiro anno da data da emissão.

A' mesma taxa de cambio, a quantia effectivamente recebida foi de..... 40.500:000$000, destinada á execução da lei 1.044, de 16 de novembro de 1911.

Eis a applicação della:

| | | |
|---|---|---|
| A' Prefeitura de Nictheroy, para resgate do emprestimo antigo e obras de saneamento (doc. B) | £ 1.666.666-13-4 | ou 25.000:000$000 |
| Ao saneamento de Campos | £ 400.000 | ou 6.000:000$000 |
| Ao saneamento de tres outras cidades | £ 200.000-0-0 | ou 3.000:000$000 |
| | £ 2.266.666-13-4 | ou 34.000:000$000 |

Pelos serviços de juros e amortização dessas quantias responderão:

a Prefeitura de Nictheroy;

a sobretaxa de 2,5 o\|o sobre o assucar de Campos e da Usina de Quissamã, em Macahé, supprida em caso de deficiencia pela renda de agua e esgotos da mesma cidade;

e as tres outras cidades saneadas, cujos prefeitos recolherão semestralmente e em tempo proprio as quotas respectivas.

Restam sob a exclusiva responsabilidade do Estado, £ 733.333-6-8 ou... 11.000:000$000, cujo serviço de juros se eleva annualmente a 550:000$000.

| | | |
|---|---|---|
| Mas, pelos pagamentos integraes dos depositos do Cofre de Orphãos e Caixa Economica, desapparece do orçamento a quantia correspondente aos juros respectivos e annuaes na importancia de | | 106:870$408 |
| E mais: | | |
| Illuminação de Nictheroy (paragrapho 4º do art. 4º da lei n. 1.044, de 16 de novembro de 1911) | 200:000$000 | |
| Agua potavel á cidade de Campos | 131:816$000 | |
| Esgotos da mesma cidade | 145:931$000 | 586:717$408 |
| Resultando a economia orçamentaria immediata de | | 36:717$408 |

além da rehabilitação do credito do Estado e da execução de melhoramentos productivos assignalados em outro capitulo.

| | |
|---|---|
| Iniciada a amortização do emprestimo em 1915, sobre a quantia de 11.000:000$, teremos de pagar annualmente mais | 55:000$000 |
| que elevaria as responsabilidades orçamentarias de | 18:282$592 |
| si não ficasse essa elevação sobejamente compensada com a economia de | 30:000$000 |
| annuaes, resultante do resgate, já decretado, e iniciado com saldos orçamentarios do exercicio findo, de 1.000 apolices de 500$ e juro de 6 o\|o | |
| resultando, portanto, a economia de | 11:717$408 |

computados — juros e amortização.

Por conta dessa quantia de 11.000:000$000, além dos pagamentos enumerados, de Cofre de Orphãos e de Caixa Economica, foram liquidados:

*A* — em 1912:

| | |
|---|---|
| a) dividas de exercicios anteriores a 1904 e cujo pagamento se fez na fórma do dec. n. 832, de 4 de janeiro de 1904 | 559:408$926 |
| b) despesas dos exercicios de 1904 a 1911, fornecimentos e outras | 332:727$977 |
| c) á Companhia Brasileira de Energia Electrica, cessionaria do serviço de illuminação publica de Nictheroy | 223:333$240 |
| d) á The Campos Syndicate, Limited, cessionaria dos serviços de abastecimento d'agua e de esgotos á cidade de Campos | 149:086$144 |
| e) á Companhia Cantareira e Viação Fluminense, garantia de juros pelo serviço de abastecimento d'agua a Nictheroy | 66:678$999 |
| f) a diversas Camaras Municipaes, de quotas de 20 o\|o do imposto de industrias e profissões, anteriores a 1911 | 196:786$619 |
| g) juros de apolices e resgates com premios dos emprestimos autorizados pela lei n. 470, de 26 de outubro de 1901 | 728:150$000 |
| h) obras na estrada do Paranal, em São João Marcos | 5:112$281 |
| i) obras da ponte do Balthazar, em Santo Antonio de Padua | 4:000$000 |
| j) obras na estrada de Rezende a Vargem Grande, nas margens do rio Preto | 3:251$500 |
| k) obras no pontilhão das Taboas | 265$947 |
| l) obras de um boeiro de esgotos em Nova Friburgo | 470$000 |
| m) obras no edificio da Camara Municipal de Santo Antonio de Padua, anteriores a 1911 | 2:580$000 |
| n) fiscalização de obras no municipio de Santo Antonio de Padua | 922$530 |
| o) pagamentos effectuados em virtude de sentenças judiciaes e que a seguir estão detalhados, com a importancia a que o Estado foi condemnado a pagar e a importancia despendida, de | 717:469$087 |
| | 2.273:773$203 |

Pagamentos effectuados por accôrdos, nos termos da lei 1.032, de 8 de novembro de 1911:

1 — A magistrados demittidos pelo dec. n. 8, de 1891:

| | Quantia devida | Quantia paga |
|---|---|---|
| a) ao ex-desembargador Dario Calvacanti e Albuquerque | 325:754$773 | 81:433$693 |
| b) aos herdeiros do ex-desembargador João Gonçalves Gomes e Souza | 230:836$608 | 57:709$152 |
| c) aos herdeiros do ex-desembargador Graciliano Cesar Wanderley | 247:753$121 | 61:938$102 |
| d) ao ex-juiz Demosthenes da Silveira Lobo | 152:863$586 | 38:215$896 |
| e) ao ex-juiz Elysio de Araujo | 147:376$065 | 36:844$016 |
| f) ao ex-juiz Alfredo Alves de Carvalho | 147:759$321 | 36:939$832 |
| g) ao ex-juiz Affonso Peixoto de Abreu Lima | 147:759$321 | 36:939$832 |
| h) ao ex-juiz Luiz Lamenha de Mello Tamborim | 139:443$945 | 34:860$985 |
| i) aos herdeiros do ex-juiz José Vicente Valentim | 105:004$711 | 26:251$177 |
| j) ao ex-juiz Leonel Loretti da Silva Lima | 139:443$945 | 34:860$985 |
| k) ao ex-juiz Antonio Carlos de Souza Dantas | 139:443$945 | 34:860$985 |
| l) aos herdeiros do ex-juiz João Gonçalves Pedreira Ferreira | 91:218$552 | 22:804$638 |
| m) ao ex-juiz Joaquim P. Vieira Maia | 139:443$945 | 34:860$985 |
| n) ao ex-juiz Bento Coelho de Almeida | 139:443$945 | 34:860$985 |
| o) ao ex-juiz Antonio Monteiro Freire | 147:759$321 | 36:939$832 |
| | 2.441:305$504 | 610:321$305 |

Ascendiam a 2.441:305$504 as quantias certas apuradas na execução das sentenças, sem embargo, da obrigação em que ficaria o Estado de inscrever novamente aquelles ex-magistrados no quadro effectivo, pagando-lhes vencimentos, contando tempo e proporcionando-lhes aposentadoria. O accôrdo libertou o Estado daquelles pesadissimos encargos, por desistencia voluntaria dos interessados, que deram quitação plena de todas as vantagens asseguradas nas sentenças, mediante a quantia de 610:321$305. Só os juros da móra sobre a quantia de 2.441:305$504, importariam annualmente em 146:478$330, além da aggravação dos onus accumulados.

2 — Restituição de custas.

| | Quantia devida | Quantia paga |
|---|---|---|
| Ao desembargador dr. Joaquim Itabaiana de Oliveira | 18:825$830 | 6:190$105 |
| Ao dr. Alfredo Thomé Torres, procurador dos Feitos da Fazenda | 62:618$559 | 10:666$819 |
| Ao dr. Apollo de Moraes e Silva, escrivão, idem | 84:769$166 | 24:314$098 |
| A Adhemar da Costa Salgueirinho | 183$054 | 61$318 |
| A Ernesto Torres de Oliveira | 159$969 | 53$323 |
| | 166:558$478 | 41:265$663 |

3 — Restituição de impostos sobre vencimentos de magistrados:

| | Quantia devida | Quantia paga |
|---|---|---|
| Ao desembargador dr. Carlos José Pereira Bastos | 15:000$000 | 13:000$000 |
| Ao desembargador aposentado dr. José Joaquim de Padua | 12:238$327 | 8:259$952 |
| Ao desembargador dr. Francisco Leite Bittencourt Sampaio Junior | 9:514$424 | 6:452$276 |
| | 36:752$751 | 27:712$228 |

4 — Diversos:

| | Quantia devida | Quantia paga |
|---|---|---|
| Ao professor Antonio Vieira da Rocha | 27:439$150 | 6:850$789 |
| Ao dr. Augusto Octaviano Bena | 32:481$793 | 8:120$445 |
| Ao dr. José Antonio de Oliveira Seabra | 36:506$271 | 9:126$567 |
| A d. Leonor de Castro e Souza, restituição de impostos de transmissão *inter-vivos* | 2:963$584 | 2:500$000 |
| Ao desembargador Enéas de Araujo Torreão, ministro do extincto Tribunal de Contas, vencimentos de 1903 a 1909 | | 11:550$000 |
| | 99:390$807 | 38:156$801 |

B — Em 1913, no 1º semestre:

### RESGATE DA DIVIDA FLUCTUANTE

*Depositos*

| | | |
|---|---|---|
| Restituição de depositos do cofre de orphãos e juros | 105:632$474 | |
| Idem de dinheiros de defuntos e ausentes | 1:865$602 | |
| Idem de depositos da Caixa Economica | 130:000$000 | 237:498$076 |

*Exercicios findos*

| | | | |
|---|---|---|---|
| Pagamentos em virtude de sentenças judiciaes: | | | |
| Ao d[illegible] Almeida ex-juiz exonerado em 1891 | 34:860$985 | | |
| Ao dr. João R. Corrêa do Lago, idem, idem | 31:657$323 | | |
| A Jo[illegible] Gonçalves Maia, restituição do imposto de trans[illegible] sobre 101 apolices federaes | 10:645$298 | | |
| Ao desembargador José Pamplona de Menezes, differença de vencimentos | 5:155$763 | | |
| Ao dr. Candido de Lacerda, procurador geral da Fazenda, de custas | 1:650$000 | | |
| A Lyrio Ramos, official do Juizo dos Feitos, de custas | 1:300$250 | | |
| A Americo Belém, idem, idem, idem | 420$333 | | |
| A Elysio José da Fonseca, idem, idem | 918$500 | | |
| A Francisco F. Sardinha, idem, idem | 915$333 | | |
| Ao desembargador dr. Enéas de Araujo Torreão, ministro do extincto Tribunal de Contas, vencimento | 2:475$000 | 90:298$830 | |
| A' Companhia Brasileira de Energia Electrica, illuminação da cidade de Nictheroy, em fevereiro de 1911 | 24:798$520 | | |
| Obras da ponte da Maravilha, no Porto das Caixas, executadas em 1910 | 3:074$500 | | |
| Ao dr. Candido de Lacerda, procurador geral da Fazenda, accrescimo de vencimentos de 1910 a 1911 | 3:600$000 | | |
| Quota de 20 o\|o do imposto de industrias e profissões, ás Camaras Municipaes | 9:403$858 | | |
| Despesas de 1904 a 1911, de vencimentos, fornecimentos, custas judiciaes e outras | 19:989$196 | | |
| Despesas de exercicios anteriores ao de 1904 cujo pagamento é regulado pelo Dec. n. 832, de 4 de janeiro do referido anno | 31:606$822 | 92:472$990 | 420:269$902 |

*Despesas especiaes*

| | | |
|---|---|---|
| Resgate da concessão dos serviços d'agua e esgotos da cidade de Campos | 2.000:000$000 | |
| Escriptura e sellos | 2:500$000 | |
| Avaliação do material e installações | 3:660$000 | 2.006:160$000 |
| Auxilio prestado pelo Estado á União para a acquisição da fazenda denominada Alambary, em Rezende | ............ | 20:000$000 |
| Acquisição de tres predios em S. João Marcos | 6:000$000 | |
| Escriptura | 131$100 | 6:131$100 |
| Materiaes para as obras de saneamento | ............ | 32:771$200 |
| Despacho de 2.500 barricas de cimento importadas dos Estados Unidos | ............ | 3:670$550 |
| Installação do posto de aclimatação em Nova Friburgo | ............ | 2:500$000 |
| Ao dr. Ary Fontenelle, de ajuda de custo e de uma passagem para a Europa | ............ | 1:773$000 |
| Estudos e levantamento de plantas | ............ | 4:286$000 |
| A Emilio Dupuy, pelos projectos e plantas para a construcção dos edificios da Assembléa Legislativa, Secretaria de Policia e Palacio da Justiça | ............ | 1:500$000 |
| Horto Botanico | ............ | 12:803$050 |
| Despesas com as obras de saneamento em Macahé | ............ | 10:631$402 |
| Idem, idem, idem, em Rezende | ............ | 53:789$430 |
| Pessoal technico e auxiliar da Commissão de saneamento, vencimentos e diarias | 30:509$142 | |
| Expediente, despesas miudas, mobiliario e salario do servente da Commissão | 5:791$776 | 36:300$918 |
| Pessoal technico e auxiliar da Commissão de Terras Devolutas e Viação | ............ | 425$677 |
| Impressão de 48.000 titulos do emprestimo externo £ 1.625-0-0 | 24:375$000 | |
| Importancia entregue ao dr. Ary Fontenelle, inspector de Agricultura e Industria, para acquisição de animaes e materiaes para a installação do posto zootechnico, machinas e utensilios de lavoura, £ 11.946-6-9 | 179:195$062 | |
| Idem ao dr. Alcindo de Figueiredo Baena, medico da Inspectoria de Hygyene e Saude Publica, para acquisição de material sanitario £ 4.771-7-3 | 71:570$437 | |
| Idem aos commissarios de imposto do sello na Inglaterra para os titulos do emprestimo ...... £ 30.000 | 450:000$000 | 725:140$499 |

| | |
|---|---|
| | 2.924:881$916 |
| | 3.345:151$818 |

Não me conformando com a deducção de libras 30.000-0-0, attribuidas a sello das apolices, e constantes da conta corrente com os banqueiros até 30 de junho, reclamei, nos termos do telegramma, que se segue, do procurador do Estado em Londres, e obtive desses banqueiros a declaração do engano, ou erro, havido naquella deducção, não prevista nem autorizada pelo contrato. Assim, pois, o saldo, em Londres, comprehendendo aquella importancia, os juros della, deve-se a libras 838.770-18-01, ou 12.581:608$562.

"26 de julho de 1913. — Dr. Ignacio Tosta. — Brasilian Treasury Delegation. — Londres.

Causou profunda estranheza conta corrente banqueiros hontem recebida deduzindo libras 30.000 de sello a que não estava obrigado Estado. Unica obrigação contrato era despesa impressão titulos. Essa avultada somma correspondente 1 °\|° sobre total operação reduz 89 typo emprestimo declarado a 90 liquidos.

Cordeaes saudações. — *Oliveira Botelho*".

"London, July 30.

Referring to your communication to dr. Tost our banking department debited the account with the stamp duty a is customary with one referring to our contrat stop we regret the error and are adjusting the amount and interest to day. — *Boulton*".

(Trad.) "Londres, julho 30.

Com referencia á vossa communicação ao dr. Tosta: nosso departamento bancario debitou a despeza com o sello devido, como é de costume sem attenção ao nosso contrato. Lamentamos o erro e estamos corrigindo a conta e juros até hoje. — *Boulton*".

A differença a maior entre a receita orçada e a arrecadada provém:

| | Receita orçada | Idem arrecadada | A mais em 1912 |
|---|---|---|---|
| a) impostos de exportação e estatistica | 4.216:631$629 | 5.265:118$730 | 1.048:487$101 |
| b) sobretaxa de 3 francos por sacca de café exportado | 1.251:600$000 | 1.565:195$280 | 313:595$280 |
| c) impostos e rendas do interior | 3.578:396$407 | 4.732:977$578 | 1.154:581$171 |
| | 9.046:628$036 | 11.563:291$588 | 2.516:663$552 |

| | |
|---|---|
| Confrontadas as arrecadações: de 1911 | 9.066:692$385 |
| e de 1912 | 11.563:291$588 |
| verifica-se uma differença em favor do exercicio passado de | 2.496:599$203 |

Essa differença assim se detalha:

| | Em 1911 | Em 1912 | A mais em 1912 |
|---|---|---|---|
| a) impostos de exportação e estatistica | 4.172:010$401 | 5.265:118$730 | 1.093:108$329 |
| b) producto da sobretaxa de 3 francos por sacca de café exportado | 1.143:442$660 | 1.565:195$280 | 421:752$620 |
| c) rendas do interior | 3.751:239$324 | 4.732:977$578 | 981:738$254 |
| | 9.066:692$385 | 11.563:291$588 | 2.496:599$203 |

A despeza ordinaria effectuada com os recursos normaes foi:

| | | |
|---|---|---|
| a) despeza propria do exercicio | 8.479:068$453 | |
| b) exercicios findos | 880:113$811 | |
| c) creditos extraordinarios e especiaes | 375:639$360 | 9.734:821$624 |
| Tendo sido a receita de | | 11.563:291$588 |
| verifica-se o saldo de | | 1.828:469$964 |
| O qual fica assim demonstrado: | | |
| a) resgate de apolices de 500$000 | 256:000$000 | |
| b) em conta corrente no Banco do Brasil | 576:416$815 | |
| c) em conta corrente no British of South America | 911:733$090 | |
| d) em dinheiro na Thesouraria | 84:320$059 | 1.828:469$964 |

### BALANÇO DO EXERCICIO

| | | |
|---|---|---|
| A receita ordinaria arrecadada em 1912 attingiu a | | 11.563:291$588 |
| assim discriminada: | | |
| a) impostos de exportação e de estatistica de exportação | 5.265:118$730 | |
| b) producto da sobretaxa de 3 francos por sacca de café exportado | 1.565:195$280 | |
| c) impostos e rendas do interior | 4.732:977$578 | 11.563:291$588 |
| A lei n. 1.051 de 16 de de novembro de 1911 orçára a receita para esse exercicio em | | 9.046:628$036 |
| de onde o excesso na arrecadação de | | 2.516:663$552 |
| A receita extraordinaria do exercicio de 1912 resultou da operação de credito de £ 3.000.000, que, calculada ao cambio de 16 d., se eleva a | | 45.000:000$000 |
| e mais os juros da conta corrente com o Banco do Brasil, das importancias nelle depositadas | | 34:829$870 |
| | | 45.034:829$870 |

| | | | |
|---|---|---|---|
| Despendeu-se por conta: | | | |
| a) differença entre o valor nominal do emprestimo e o typo de 90 °\|° da emissão | 4.500:000$000 | | |
| b) differença de cambio na conversão da segunda prestação | 39:040$947 | | 4.539:040$947 |
| c) resgate da divida fluctuante: | | | |
| Pagamento a credores de exercicios findos | 2.273:774$203 | | |
| Idem, idem, em virtude de sentenças judiciaes | 717:469$087 | | |
| Restituição de depositos da Caixa Economica | 1.458:000$000 | | |
| Cofre de Orphãos | 703:665$148 | | |
| Idem de defuntos e ausentes | 3:955$000 | | |
| Idem á Caixa de Depositos e Cauções | 270:581$147 | | |
| Emprestimo á Prefeitura de Nictheroy, prestações entregues | 14.828:299$080 | | |
| | 20.256:643$665 | | 24.795:684$612 |
| Saldo: | | | |
| a) em conta corrente no Banco do Brasil | 6.469:145$258 | | |
| b) em conta corrente em Londres £ 918.000 (do que 510.000 representam a terceira prestações que cabe á Prefeitura de Nictheroy), calculadas ao cambio de 16 d. | 13.770:000$000 | | 20.239:145$258 |
| | | | 45.034:829$870 |

A receita com applicação especial constou da arrecadação da taxa addicional de 2,5 °\|° sobre o assucar produzido no municipio de Campos e na Usina de Quissamã, em Macahé, que attingiu, com os respectivos juros, á quantia de 264:823$133. Esta importancia está recolhida em conta corrente nos Bancos Commercial do Rio de Janeiro e Française et Italienne.

1º semestre de 1913:

A receita ordinaria arrecadada pelas diversas estações durante o primeiro semestre do corrente exercicio foi de 4.439:375$745, a saber:

| | |
|---|---|
| Impostos de exportação e de estatistica de exportação | 1.718:299$929 |
| Taxa especial de 3 francos sobre o café exportado | 409:117$880 |
| Impostos e rendas do interior | 2.311:957$936 |
| | 4.439:375$745 |

No mesmo periodo, a renda com applicação especial foi esta:

| | | |
|---|---|---|
| Quóta da Prefeitura Municipal de Nictheroy, correspondente ao juro do 1º semestre e 1 °\|° para o seu pagamento | 631:250$000 | |
| Producto da taxa addicional de 2 1\|2 °\|° sobre o assucar | 338:220$094 | 969:470$094 |

A essa receita devem ser addicionados os saldos recebidos do exercicio de 1912, isto é:

*Saldo do emprestimo externo:*

| | | |
|---|---|---|
| Em conta corrente em Londres | 13.770:000$000 | |
| Em conta corrente no Banco do Brasil | 6.469:145$258 | |
| Juros dessas contas | 296:233$322 | 20.535:378$580 |

*Saldo do exercicio de 1912:*

| | | |
|---|---|---|
| Em conta corrente no Banco do Brasil | 576:416$815 | |
| Em conta corrente no British Bank | 911:733$090 | |
| Na Thesouraria | 84:320$059 | 1.572:469$964 |

Na receita ordinaria não está ainda incluida a dos impostos de exportação arrecadados por varias estradas de ferro, de accôrdo com os contratos em vigor e ainda não classificada, na importancia de 185:118$329. Com o accrescimo desta quantia a receita ordinaria elevar-se-á a 4.624:494$074.

No mesmo periodo a despeza effectuada foi a seguinte:

| | |
|---|---|
| Ordinaria, propria do exercicio | 4.221:711$456 |
| Creditos extraordinarios e especiaes | 32:336$730 |
| Resgate de apolices de 500$000 | 148:500$000 |
| Exercicios findos | 355:200$899 |
| | 4.757:749$085 |

*Resgate da divida fluctuante:*

| | |
|---|---|
| Restituição de depositos do Cofre de Orphãos e respectivo juros | 105:632$474 |
| Idem de dinheiros de defuntos e ausentes | 1:865$602 |
| Idem de depositos da Caixa Economica e respectivos juros | 130:000$000 |
| | 237:498$076 |

*Credores de exercicios findos:*

| | | | |
|---|---|---|---|
| Pagamentos em virtude de sentenças judiciaes | 90:298$830 | | |
| Diversos credores | 92:472$996 | 182:771$826 | 420:269$902 |
| Despezas feitas com os varios serviços a que se refere a lei n. 1.044, de 16 de novembro de 1911 | | | 2.924:881$916 |

A despeza de 4.757:749$085 foi effectuada com os recursos da receita ordinaria; as de resgate da divida fluctuante e demais de que trata a mencionada lei n. 1.044, foram pela sua propria natureza, feitas com os fundos provenientes do emprestimo externo.

Não foram incluidas no quadro da despeza as importancias das passagens requisitadas para o serviço publico e as porcentagens deduzidas pelas estradas de ferro que fazem arrecadação de impostos. Tal despeza, ainda não classificada, importa em 55:006$500, elevando-se a despeza ordinaria a 4.276:718$146.

Nesta importancia estão comprehendidos os juros do primeiro coupon da divida externa, que foram integralmente pagos, inclusive a commissão devida aos banqueiros pelo serviço, importando em 1.136:250$000.

O saldo que passa para o segundo semestre é este:

*De rendas ordinarias:*

| | | |
|---|---|---|
| Na thesouraria, em dinheiro | | 76:409$396 |
| Na Mesa de Rendas, em dinheiro | 18:668$267 | |
| Idem, idem do producto da sobre-taxa do café | 76:731$270 | 95:399$537 |
| Nas Collectorias | | 580:110$649 |
| Nas Agencias de Registro | | 58:684$057 |
| Em conta corrente no Banco do Brasil | | 181:032$987 |
| Em conta corrente no British Bank | | 482:030$228 |
| | | 1.473:767$754 |

*Do emprestimo.*

| | | |
|---|---|---|
| Em conta corrente em Londres, inclusive libras 14.872-12-01 de juros de 3 °\|° contados até 30 de junho, libras 808.770-18-01, cabendo á Prefeitura Municipal de Nictheroy, libras 467.916-13-40 de seu saldo sujeito á liquidação | 12.131:698$363 | |
| Em conta corrente no Banco do Brasil, inclusive 576:416$815 devido á Caixa de Rendas Ordinarias, do saldo do exercicio de 1912, e 49:741$417 devidos á mesma Caixa de 1913 | 4.970:634$103 | |
| Em conta corrente na Banque Française et Italienne | 150:000$000 | |
| Em conta corrente no British Bank | 355:000$000 | 17.607:332$466 |

*Da renda com applicação especial.*

| | | |
|---|---|---|
| Em conta corrente no Banque Française et Italienne | 370:756$141 | |
| Em conta corrente no Banco Commercial do Rio de Janeiro | 17:463$953 | 388:220$094 |
| | | 19.469:320$314 |

A receita ordinaria, excluida a que está por classificar, foi a seguinte nos primeiros semestres do corrente e do passado exercicios:

| | 1912 | 1913 |
|---|---|---|
| Impostos de exportação e de estatistica de exportação | 1.647:804$710 | 1.718:299$929 |
| Taxa especial de 3 francos sobre o café exportado | 411:343$140 | 409:117$880 |
| Impostos e rendas do interior | 2.387:241$211 | 2.311:957$936 |
| | 4.446:389$061 | 4.439:375$745 |

Nos mesmos periodos a despesa, exclusive a que não está ainda classificada foi esta:

| | 1912 | 1913 |
|---|---|---|
| Ordinaria | 2.460:716$313 | 4.221:711$456 |
| Exercicios findos | 962:771$244 | 355:200$899 |
| Creditos extraordinarios e especiaes | 123:767$184 | 32:336$730 |
| Resgate de apolices de 500$000 | ............ | 148:500$000 |
| | 3.547:248$741 | 4.757:749$085 |

O maior dispendio do primeiro semestre do corrente anno provém, para não detalhar todas as verbas, o que está feito no quadro junto, das seguintes rubricas de despesa:

| | |
|---|---|
| Divida passiva (pagamento de juros do emprestimo externo) | 1.136:250$000 |
| Força Publica | 187:766$686 |
| Justiça Publica | 44:403$327 |
| Instrucção Publica | 83:161$445 |
| Hygiene e Saude Publica | 36:434$533 |
| Obras Publicas | 32:507$615 |

DIVIDA PUBLICA

Era este o estado da divida publica fluminense em 30 de junho do anno findo, como consta da mensagem que então vos dirigi:

*Divida Fundada:*

| | | |
|---|---|---|
| 19.000 apolices do valor nominal de 500$ cada uma | 9.500:000$000 | |
| 300 apolices do valor nominal de 1:000$ cada uma | 300:000$000 | |
| 166.425 apolices do valor nominal de 100$ cada uma e resgataveis a longo prazo | 16.642:500$000 | 26.442:500$000 |

*Divida Fluctuante:*

| | | |
|---|---|---|
| Caixa Economica | 1.720:606$765 | |
| Cofre de Orphãos | 703:099$430 | |
| Cauções diversas | 203:546$473 | |
| Dinheiro de defuntos e ausentes | 66:034$826 | |
| Dividas dos exercicios anteriores a 1904 | 867:579$010 | |
| Dividas dos exercicios de 1904 a 1911 | 734:771$244 | 4.204:728$349 |
| | | 30.647:228$349 |

As parcellas relativas á divida fluctuante comprehendiam apenas as dividas liquidas, isto é, com o seu processo administrativo completo, estando dellas excluidos os creditos ainda não reconhecidos ou porque estivessem em andamento ou porque estivessem dependentes do preenchimento de formalidades.

Nesse grupo comprehendem-se, entre outras, as importancias das sentenças proferidas pelo Poder Judiciario contra o Estado, em diversas causas, e avultadas, como podereis julgar pelas importancias já pagas e que estão discriminadas nas demonstrações juntas a esta mensagem. Assim tambem, as cifras que indicavam a responsabilidade do Estado, relativamente ao Cofre de Orphãos só se referiam aos capitaes recebidos, excluidos os juros.

Tendo o governo mandado resgatar 1.000 apolices do valor nominal de.... 500$000 cada uma e operado o resgate semestral das apolices do valor de.... 100$000 cada uma, e, por outro lado, feitas as liquidações dos depositos da Caixa Economica e do Cofre de Orphãos, a divida, tambem elevada com os creditos reconhecidos posteriormente á ultima demonstração, era esta em 30 de junho de 1913:

DIVIDA FUNDADA

*Emprestimos internos:*

| | | |
|---|---|---|
| 18.000 apolices do valor nominal de 500$000 cada uma | 9.000:000$000 | |
| 300 apolices do valor nominal de 1:000$000 cada uma | 300:000$000 | |
| 164.606 apolices do valor nominal de 100$000 cada uma e resgataveis a longo prazo | 16.460:600$000 | 25.760:600$000 |

*Emprestimo externo:*

| | |
|---|---|
| 48.000 apolices, sendo 30.000 de £ 20;.... 12.000 de £ 100; 6.000 de £ 200, no valor total de £ 3.000.000, resgataveis em 50 annos, a partir de 1 de outubro de 1915 e a terminar em 1 de abril de 1965 | 45.000:000$000 |

DIVIDA FLUCTUANTE

| | | |
|---|---|---|
| Caixa Economica | 266:606$765 | |
| Cofre de Orphãos (capital) | 330:884$165 | |
| Dinheiro de defuntos e ausentes | 62:079$826 | |
| Dividas dos exercicios anteriores ao de 1904 (*já reconhecidas*) | 308:170$684 | |
| Dividas dos exercicios de 1904 ao de 1911 (*já reconhecidas*) | 273:546$742 | 1.241:288$182 |

### CAIXA ECONOMICA E COFRE DE ORPHÃOS

Realizada a operação de credito na Europa, uma parte da qual era destinada ao pagamento da divida fluctuante, foi expedido o decreto n. 1.258, de 31 de outubro de 1912, providenciando sobre a restituição dos depositos da Caixa Economica e do Cofre de Orphãos.

| | |
|---|---|
| A responsabilidade do Estado pelos depositos, a restituir, da Caixa Economica, era calculada, em 30 de junho de 1912, em | 1.720:606$765 |
| Tendo sido restituidos no 2º semestre | 1.333:000$000 |
| aquella responsabilidade desceu a | 396:606$765 |
| Com a restituição, porém, feita no 1º semestre do corrente anno, de | 130:000$000 |
| a responsabilidade passou a ser de | 266:606$765 |

O certo, porém, é que os compromissos do Estado são mais avultados em consequencia das irregularidades havidas anteriormente a 1911 e verificadas de então a esta parte, pois que, tendo sido restituidos capitaes e pagos juros de varias cadernetas, sommando mais de 200 contos, illegitimamente, por meio de falsas retiradas e liquidações com segundas vias de cadernetas fraudulentamente emittidas e até com prescindencia destas, tem sido o Estado obrigado a fazer novas restituições aos legitimos depositantes.

| | |
|---|---|
| A divida do Cofre de Orphãos em 30 de junho de 1912, era de | 703:099$431 |
| Com a restituição, até o fim do exercicio de 1912, de depositos na importancia de | 372:215$266 |
| resta a de | 330:884$165 |

que representa unicamente os capitaes depositados, sem os respectivos juros, os quaes só são contados na época das restituições, mediante alvarás dos juizes competentes.

No anno findo as restituições dos capitaes e dos juros sommaram 703:665$148, representando os juros a parcella de 302:253$411, de diversos annos, a partir de 1891.

No 1º semestre do corrente anno foram pagos, de capital e juros 105:632$474, sendo 78:842$533 de capital e 26:789$941, de juros.

AS FESTAS RELIGIOSAS

# Na capella da Gloria do Outeiro realizaram-se, hontem, as festas annuaes de N. S. da Gloria

A ADMINISTRAÇÃO DA IRMANDADE DE NOSSA SENHORA DA GLORIA DO OUTEIRO

Realizou-se hontem, na capellinha da Gloria, do Outeiro, a festa annual da sua excelsa padroeira, a Virgem da Gloria.

Para esta solennidade, que se revestiu de grande esplendor, não poupou esforços a digna administração, para que fosse egual ou superior ás anteriormente realizadas.

O templo foi para este fim ornamentado com grande capricho, luxo e arte, encarregando-se desse trabalho a provedora d. Mathilde Rohr, auxiliada pelo electricista Antonio Fernandes e por muitas outras pessoas. O resultado desse grande sacrificio foi dignamente compensado pelo effeito deslumbrante que essa ornamentação produziu, auxiliada pela illuminação electrica, que é magnifica.

Por toda a parte viam-se flores em profusão, dispostas com elegancia e gosto, de forma que esses trabalhos, mimosos e delicados, feitos pelas orphãs do Asylo de S. Cornelio, com o auxilio das luzes, produziram o resultado desejado, deixando agradavel impressão.

A's 11 horas teve inicio a festividade, realizando-se solenne officio divino, sendo celebrante o padre João Nicoláo Alpen, vigario da freguezia do Sagrado Coração de Jesus, tendo por diacono o conego Osorio Cruz, sub-diacono o padre Manoel Joaquim de Oliveira e mestre de cerimonias o padre Arthur Rocha.

Ao Evangelho subiu á tribuna o padre dr. Americo da Costa Nilo, que fez o panegyrico da Santa Virgem, produzindo uma bellissima oração, que agradou muitissimo.

A orchestra, que esteve confiada ao professor João Raymundo Rodrigues, executou o seguinte programma:

Ouvertura "Raymond", do maestro A. Themas.

Grandiosa missa intitulada "N. S. do Soccorro", do maestro Manoel Joaquim Maria Gradual e do maestro G. Montano.

Ao prégador "Ave Maria", do maestro Mariani.

Crédo, do maestro Francisco Canessa.

No offertorio, "Hymno a N. S. da Gloria", musica do maestro Francisco Braga, e "Sanctus", do maestro Francisco Canessa.

Na elevação "O Salutaris", do maestro Massenet, e "Agnus Dei", do maestro Francisco Canessa.

Os solos foram cantados por dd. Alice Bancalari e Lydia de Albuquerque Salgado e Evaristo Costa.

A's 7 horas da noite realizou-se solenne "Te-Deum", precedido da ouvertura "Rocambole", do maestro Manoel Joaquim Maria, sendo o alternado do maestro Raphael Coelho Machado, intitulado "S. Raphael".

A tribuna foi occupada pelo padre Manoel Pinto dos Santos, que prendeu a attenção dos ouvintes, com uma erudita oração sagrada, em que mais uma vez salientou os seus grandes conhecimentos theologicos.

Cantou nessa occasião a "Ave Maria", do maestro Flegier, d. Alice Bancalari.

Tanto a festa realizada de dia como o "Te-Deum", estiveram extraordinariamente concorridos, notando-se a presença das mais distinctas familias da sociedade carioca.

Durante o dia, o templo foi muito visitado, notando-se uma verdadeira romaria, tal a quantidade de fieis que subiam e desciam a velha ladeira, que leva á linda capellinha, tempo de saudosas recordações para esta cidade e para a nossa geração.

No adro, tocava num coreto uma banda da Brigada Policial, e no antigo e já conhecido coreto junto á egreja, o popular leiloeiro Luiz Drumond apregoava lindas prendas offerecidas por irmãos e devotos.

A administração da irmandade de N. S. da Gloria do Outeiro é composta, entre outros, dos seguintes irmãos: provedor, Carlos Rohr; vice-provedor, Lima Guimarães; secretario, dr. Carlos A. Brasil; thesoureiro, Pereira da Fonseca; procuradores, drs. Silva Nunes e Venancio Labatut, e zelador do culto, Beaurepaire Pinto Peixoto

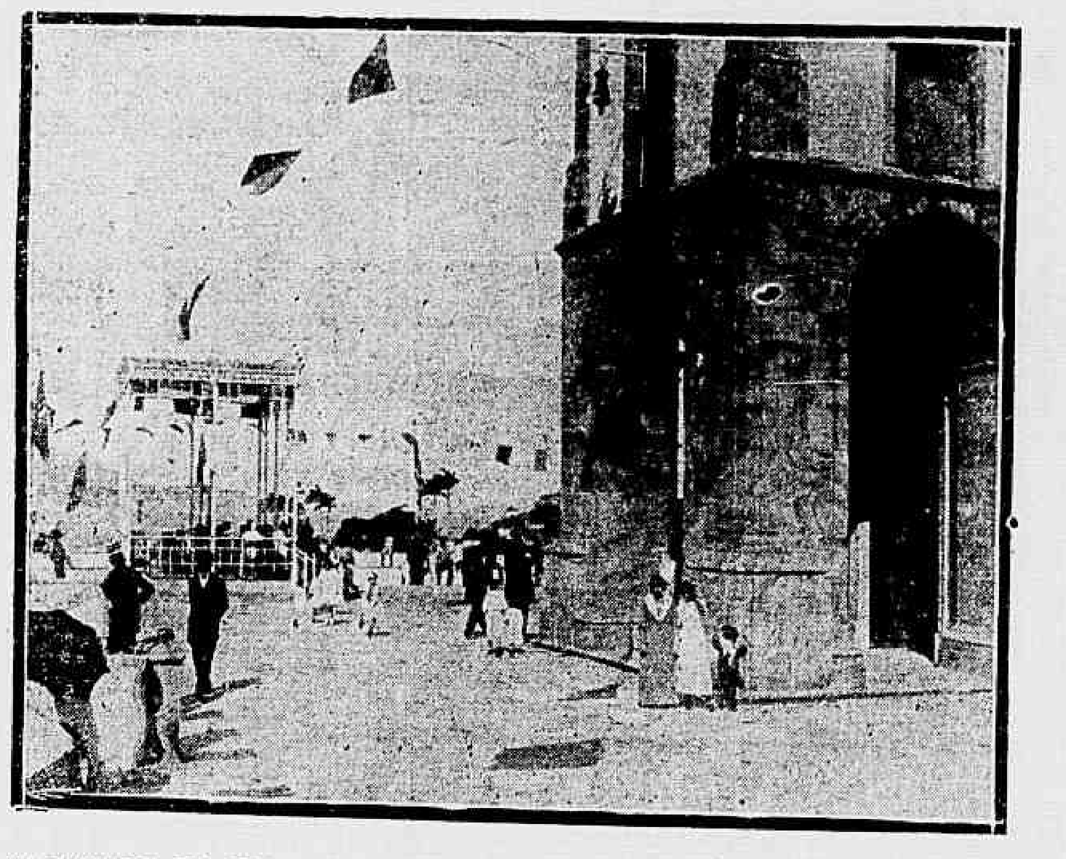

A CAPELLINHA DA GLORIA DO OUTEIRO, ONDE SE REALIZOU HONTEM A TRADICIONAL FESTA DA GLORIA

**CABELLO** só se obtém com o uso de "Petroleo Olivier". A Garrafa Grande, Uruguayana, 66, e em todas as perfumarias.

## "Habeas - corpus em favor de João Pereira Barreto

Deu entrada hontem no Tribunal da Relação do Estado do Rio uma petição de "habeas-corpus", em favor do poeta João Pereira Barreto, autor do assassinato de sua esposa d. Annita Levy Barreto, e que se acha recolhido á Casa de Detenção em Nictheroy.

E' impetrante o dr. Luiz Carlos Fróes da Cruz Junior e não foi julgado hontem por não se ter reunido aquelle Tribunal.

O "habeas-corpus" será julgado, portanto, na proxima sessão.

**Agora** com o uso do "Petroleo Olivier" ninguem mais é calvo nem tem caspa. Uruguayana 66 e em qualquer pharmacia.

Ao ministro da Agricultura enviou o presidente da Intendencia Municipal de Mossoró o seguinte telegramma:

"Intendencia Municipal de Mossoró, tendo adquirido uma area de terrenos com 1.265 metros de extensão, com tres mil metros para cada lado do rio Ipanema, e outra area de terrenos adjacentes com 5.000 metros de extensão por 1.500 de largura; offereço esses terrenos a esse ministerio, para a fundação do centro agricola no Valle Ipanema deste municipio. Ao sr. Aluizio Bandeira, que conhece de visu os ditos terrenos, telegraphei dando todos os esclarecimentos que melhor esclarecerá a v. ex. Este municipio, agradecido, reconhece o esforço e dedicação de v. ex. para os consideraveis melhoramentos introduzidos no paiz e continuação dos que vão precisando, maximé nesta zona, sempre flagellada pelos effeitos da secca."

CARNE LIQUIDA VALDES GARCIA Poderoso alimento para pessoas debeis e convalescentes.

**PIANOS** — *Só na rua da Quitanda 64, se encontram* os afamados "R. Gors & Kallmann". (Casa Carlos Wehrs).

MOVEIS *artisticos.*

MOVEIS *de luxo.*

MOVEIS *para todos os preços*

10 o|o desconto em todas as vendas até 31 deste mez

C. Guimarães & C.

CASA AULER

RUA DO THEATRO N. 1

Em frente ao largo de S. Francisco

TELEPHONE 476

**Allas Expresso**

Agencia Geral de despachos. Tomado e entrega em domicilio. D. D. Menezes. Rua Theophilo Ottoni, 20.

**FRIO ?** Sobretudos pretos e de cores, forrados A 24$ 27$ e 38$ na CASA PARIS RUA URUGUAYANA 15 Esquina Theophilo Ottoni.

**Tinturaria Parisienne**

CASA DE PRIMEIRA ORDEM em limpeza a secco e tudo quanto concerne ao ramo. Attende a chamados. Telephone 1.049. Sul. — M. Abrantes n. 22.

Contra infecções intestinaes? PARALACTINE BYLA.

NOVIDADES! SUCCESSO! Nova banda Faulhaber, quartetto Faulhaber, sextetto Faulhaber, Choro Faulhaber. Novas Modinhas e Lundús. Novos discos de flauta, clarinetta, piston, bombardino. Gravação dos mais apreciados artistas brasileiros! Mais de mil novos numeros propriedade Faulhaber exclusiva! Pedir os supplementos— FAULHABER & C.— Constituição n. 36.

**A CHAVE DA SAUDE E' O FORMI-KOLA, o maior tonico e restaurador das forças.**

Vende-se em todas as pharmacias e drogarias e no deposito: J. Rodrigues & Comp., rua Gonçalves Dias n. 59. RIO.

PARA BOA DIGESTÃO? DIGESTIF BYLA.

UM CASO DE POLYGAMIA

# O cirurgião dentista Firmino de Oliveira vae á policia e presta o seu depoimento

## Como elle rebate as accusações que se lhe fazem

Já nos occupámos, mais de uma vez, do caso do cirurgião Firmino de Oliveira, accusado de polygamia.

Abandonando a legitima esposa em Minas, reduzida á extrema miseria, elle contrahiu aqui novo matrimonio com Aurora Constantina, com quem teve dois filhos.

Fallecendo esta, em 1903, elle se casou, de novo, em 30 de janeiro de 1908, com Maria Barbosa, que falleceu a 26 de fevereiro de 1909, á rua da Alfandega n. 197.

Estas foram as accusações que a policia teve contra elle.

Hontem Firmino foi intimado a comparecer na 2ª delegacia auxiliar. Foi acompanhado do seu advogado, e prestou o seguinte depoimento:

Disse ser filho de José Luiz de Oliveira e de Theodora Maria de Oliveira, com 50 annos, casado, cirurgião-dentista, residente á rua Dona Maria n. 72, Piedade, e que, em 1892 amasiou-se, nesta capital, com Anna Maria, com a qual, no mesmo anno, foi para a estação de Recreio, no Estado de Minas Geraes. Ali, apresentou Anna Maria á sua familia como sendo sua legitima esposa, para não afrontar a sociedade;

que, um anno após ter se amasiado com Anna Maria, deu esta á luz uma menina, que o declarante registrou como sua legitima filha e de Anna Maria, fazendo a declaração, por occasião do registro, de ser esta sua esposa. Em 1894 deu Anna Maria á luz mais uma filha, que foi registrada, tambem em Recreio, com o nome de Odette. Esse registro foi feito por um irmão do declarante, de nome Joaquim, já fallecido, e que tambem esta filha foi legitimada pelo declarante. Fez as declarações de serem suas filhas legitimas Odette e Amelia, accrescentando, por occasião do registro da segunda, ser ella sua filha e de sua mulher Anna Maria, não com o intuito de se fazer passar como casado com Anna Maria e sim com o de dar satisfação á sociedade. Devido ao máo comportamento de Anna Maria, o que é publico e notorio em Recreio, o declarante resolveu, abandonal-a e veiu para esta capital onde soube, depois, ter Anna Maria se prostituido na mais baixa esphera, e posteriormente soube, mais, ter ella fallecido no hospital da cidade de Cataguazes, tendo já mandado buscar a certidão de obito para apresentar no inquerito com outros documentos, que em 26 de fevereiro de 1897 casou-se, nesta capital, com d. Amorosa Christino de Oliveira, da qual teve quatro filhos, sendo que dois falleceram e dois estão vivos e tem os nomes de Othelo e Haydée; que Amorosa Christina falleceu de grippe intestinal, conforme attestado firmado pelo professor dr. Henrique Duque Estrada, em 10 de janeiro de 1903, e em 30 de janeiro de 1908 casou-se com d. Maria Barbosa, orphã [illegible], o qual falleceu no Hospicio Nacional de Alienados. Essa moça, bastante doente, soffria constantemente de ataques hystero-epilepticos, de fundo syphilitico, tendo tido, durante um anno, como medicos assistentes os drs. Sebastião Saldanha da Gama, Bastos Mello e Galvão Bueno, tendo sido examinada, ainda mais, pelos drs. Henrique Duque Estrada, Oswaldo Seabra e Adriano Duque Estrada, vindo a fallecer a 26 de fevereiro de 1909, cujo attestado de obito — hystero-epilepsia-heredo-syphilitica — foi firmado pelo dr. Galvão Bueno; ambas essas certidões de obito existem na terceira pretoria antiga.

Elle declarante, não querendo ver seus filhos em casa alheia, resolveu casar-se no mesmo anno de mil novecentos e nove, em oito de setembro, com d. Maria Balbina da Silva Peres, indo morar na Pensão Berger, á rua Santo Amaro numero cento e dezenove, sendo obrigado a mudar-se, no fim de tres mezes, devido á incompatibilidade de genio de sua esposa com a dona da pensão. Mudou-se para a pensão Rio de Janeiro, situada á rua Haddock Lobo numero noventa e nove, dahi para a Pensão Brasileira, situada na mesma rua numero cento e vinte e sete, voltando para a Pensão Rio de Janeiro e desta para a rua Ferreira Vianna, noventa e sete, Pensão Portella.

Em todas essas pensões, occupava sempre os melhores commodos, pontual em seus pagamentos, apezar de ter as suas expensas uma cunhada, de nome Augusta Peres, sendo obrigado a mudar constantemente dessas pensões devido ao genio irascivel, espectaculoso e intrigante, quer de sua esposa, quer de sua cunhada; envergonhado nas pensões, alugou uma casa á travessa Figueiredo numero vinte e seis, em Botafogo, tendo combinado com sua esposa separarem-se de sua cunhada Augusta Peres, porque ella era sempre o elemento de desordem no casal; que isso durou pouco, porque, no fim de um mez, voltou Augusta Peres novamente para a companhia do casal, não podendo conviver mais tempo com mulheres tão espectaculosas e irasciveis; o declarante resolveu ausentar-se desta capital, incumbindo um parente seu de retirar seus filhos Othelo e Haydée de companhia de sua esposa, não tendo, até esta data procurado ter noticia desta e de sua cunhada Augusta Peres; quanto á extorsão de vinte e um contos de réis, não houve tal, pois apenas o declarante tomou de emprestimo essa quantia, dando notas promissorias em garantia á d. Maria Roberta da Silva; que esse dinheiro foi empregado pelo declarante na compra de automoveis, dando elle declarante a d. Maria Roberta, durante dezoito mezes, os juros mensaes de quinhentos mil réis, tendo ultimamente entrado em um accôrdo com essa senhora, firmando notas promissorias, das quaes já resgatou a primeira, cujo vencimento occorreu no dia trinta de julho findo; que a primeira filha do declarante com Anna Maria tem actualmente dezenove annos e chama-se Amelia; que a segunda filha do declarante com Anna Maria tem actualmente dezesete para dezoito annos, achando-se ambas em companhia de uma irmã do declarante, em Recreio.

Desde mil oitocentos e noventa e cinco o declarante nunca mais teve noticias de Anna Maria, e sómente pela leitura d'*A Noite* soube ter ella estado nesta capital em dezembro do anno proximo findo; que do seu primeiro matrimonio com d. Anna Christina de Oliveira existem actualmente dois filhos, sendo um menino de nome Othelo, com quinze annos de edade, e uma menina, Haydée com onze annos de edade; que Othelo está empregado em uma pharmacia á rua Goyaz numero trezentos e setenta, na estação de Piedade, e Haidée vive em companhia de uma parente do declarante, moradora á travessa Patrocinio numero cento e quinze, no Andarahy; que nunca marcou casamento com a filha de d. Maria Roberta da Silva. E' apenas intimo da casa dessa senhora, que não conhece Baldnino Neves, da cidade de Cataguazes, nem nunca esteve nessa cidade; que elle declarante só tem nesta capital a parenta a que já se referiu e cunhados; que tanto o seu concunhado Manoel Pereira de Souza, que se acha actualmente na Europa, como Manoel Pinto Ferreira, nunca disseram ao declarante que Anna Maria tivesse estado nesta capital; que a ultima esposa do declarante, d. Maria Balbina da Silva Peres não sabia das relações que o declarante havia tido com Anna Maria. Opportunamente elle trataria do divorcio com essa senhora."

Prestadas essas declarações, o dentista foi mandado em paz, sob condição de acudir ao primeiro chamado da policia.

CASAMENTO DE D. MANOEL DE BRAGANÇA

## Brinde que vae ser offerecido á princeza de Hohenzollern

A commissão encarregada da subscripção para a compra de um brinde que vae ser offerecido á noiva do sr. d. Manoel de Bragança, continúa activamente a recolher as listas distribuidas, encerrando definitivamente no dia 20 do corrente a recepção das mesmas. A commissão de novo solicita de todas as pessoas que tenham listas o obsequio de as remetter aos srs.: Manoel José da Guia Ferreira, á rua da Quitanda n. 187; Antonio Pinto de Lima Barradas, á rua Marechal Floriano Peixoto n. 28; João Almeida do Amaral, rua Sete de Setembro n. 51; Thomaz dos Santos Pereira, rua São Pedro n. 18.

Hontem a commissão recebeu as listas abaixo:

| | |
|---|---|
| Quantia publicada. . . . | 41:563$500 |
| Lista n. 348. . . . . | 42$000 |
| " " 42. . . . . | 247$000 |
| | 41:852$500 |

DR CAETANO DA SILVA — Molestias pulmonares — Cons Rua da Uruguayana 35, das 3 ás 4, ás 3ª, 5ª, e sab. Resid, rua 24 de Maio 152

## As aulas do professor Reiss

O professor R. A. Reiss continuará hoje as suas lições de policia scientifica na Policia Central.

Dará hoje duas prelecções: uma das dez ao meio dia e outra das 2 ás 4 da tarde e, amanhã, uma outra das 8 ás 12 da manhã, todas acompanhadas de experiencias praticas e pericias de laboratorio.

Para viajar

Prefiram a "Sud-Atlantique"

Rapidez, conforto segurança

Antunes dos Santos & C.

AVENIDA CENTRAL 16

## "FON-FON"

Como os anteriores, está excellente o numero de hoje do "Fon-Fon". O bem cuidado semanario, que é, entre nós, um modelo no genero, apparece repleto de gravuras, trazendo a par disso um texto primoroso, que constitue, um delicioso passa-tempo para os seus innumeros leitores.

## "La Voce d'Italia"

Completa hoje o seu 34º anno de proveitosa existencia — "La Voce d'Italia", — decano da imprensa italiana no Brasil e do qual tem sido director o sr. Giovanni Luglio.

**PIANOS** *Só na rua da Quitanda, 64, se encontram* os afamados "R. Gors & Kallaman". (Casa Carlos Wehrs).

Almanak Laemmert

UM MILHÃO de endereços em 3 volumes

A' venda nas livrarias e na redacção: rua 7 de Setembro n. 34, sobrado.

## "O JOCKEY"

Será hoje exposto á venda mais um magnifico numero do "O Jockey". O sympathico semanario sportivo está irreprehensivel, trazendo na capa uma nitida gravura do potro paranaense Diamant, vencedor, domingo ultimo, do grande premio Major Suckow.

Além disso, o presente numero traz copiosas informações sobre o nosso turf e especialmente da reunião amanhã, no Derby-Club.

**ARMADORES** e estofadores, e todos os artigos para ornamentações de salas — D. Monteiro & Comp. — Quitanda 29 e 31.

Recebemos o segundo numero, correspondente ao mez de julho, da *Educação e Pediatria*, bem cuidada revista mensal, que se publica nesta capital. Além de muitas notas e informações, traz ainda o presente numero escolhida e variada collaboração, que o torna interessante e digno de ser lido.

Para viajar

Prefiram a "Sud-Atlantique"

Rapidez, conforto, segurança

Antunes dos Santos & C.

AVENIDA CENTRAL 16

## Commendador Antonio Martins Lage

A Escola Militar do Brasil, representada por uma commissão composta dos aspirantes Mario Pinto da Cunha, Raul de Lima Tavares e alumno Borba, prestou uma significativa homenagem ao commendador Antonio Martins Lage, indo ao cemiterio de S. João Baptista depositar uma rica palma de flôres naturaes no tumulo do prantetado industrial. Na fita dessa palma lia-se a seguinte dedicatoria: — "Ao pranteado amigo dos alumnos militares, homenagem da Escola Militar".

A' familia Lage foi entregue um officio em que os alumnos daquella Escola manifestam o seu profundo pezar pela morte do saudoso industrial.

Gramophones e discos

Vendem-se, compram-se, trocam-se chapas e vende-se toda e qualquer peça pertencente a gramophone e concertam-se apparelhos com a maior perfeição e brevidade na rua dos Andradas n. 101, em frente ao largo do Capim. Casa do Madeira.

**PIANOS** *Vendem-se* em prestações, novos e usados, garantidos, na rua da Quitanda, 64. (Casa Carlos Wehrs).

Joalheria Accacio Leite

168, OUVIDOR - esquina URUGUAYANA, 92

TELEPHONE 120 — Norte

OCCASIÃO EXCEPCIONAL

VENDAS COM DESCONTO DE 30 %

EXTRAORDINARIA LIQUIDAÇÃO DE NOVIDADES IMPORTADAS DIRECTAMENTE dos melhores fabricantes de Joalheria, Prataria, Bijouteria, Bronzes, Metaes finos, Chapéos de sol e Bengalas

Tendo de partir em breve para a Europa o nosso socio-gerente, que ali vae para pessoalmente escolher as ultimas novidades para

NATAL E ANNO BOM

resolvemos fazer antes da sua partida esta

INEGUALAVEL LIQUIDAÇÃO

a preços abaixo do custo real.

As Exmas familias, que queiram aproveitar a excepcional occasião de comprar POR PREÇOS ABAIXO DO CUSTO solicitamos a sua honrosa visita ao nosso estabelecimento.

JOALHERIA ACCACIO LEITE

168, OUVIDOR - esquina URUGUAYANA, 92

TELEPHONE 120 — Norte

OS LADRÕES NOS CINEMAS

# Uma quadrilha organizada, que a policia persegue tenazmente

## Tres delles são presos, processados e expulsos do territorio nacional

JOSE' PINTO DE ALMEIDA, JOSE' FERNANDES LAZARO E JOÃO CARVALHO

O proprietario do Cinema Idéal, á rua da Carioca, procurou ha dias a policia e queixou-se de que os ladrões andavam operando nos seus salões.

A primeira victima que appareceu, d. Julia Belmira da Silva, viu-se despojada de uma carteira contendo 150$000 réis em dinheiro, uma caderneta da Caixa Economica e papeis diversos. A referida senhora ia se sentar na sala das sessões reparou que um individuo a olhava com insistencia, mas não ligou grande importancia ao caso, suppondo uma curiosidade muito natural.

Lá pelo meio do desenrolar de uma fita, o individuo em questão pediu-lhe licença e retirou-se bruscamente. Illuminada a sala foi que ella deu pela falta da carteira.

Queixou-se ao dono da casa. Este nada póde fazer.

As queixas se repetiram e dahi a necessidade da intervenção da policia.

O dr. Reynaldo de Carvalho, 3º delegado auxiliar, determinou providencias energicas.

Uma turma de agentes de segurança publica foi encarregada de dar caça aos ladrões de cinemas.

Uma numerosa quadrilha, vendo a attitude da policia a mover guerra aos amigos do alheio, organizou-se para operar nos cinemas.

Alguns são já conhecidos da policia, outros expulsos de Buenos Aires e que desembarcaram no Rio illudindo a vigillancia a bordo.

Destes a policia conseguiu prender tres que fez embarcar para a Argentina.

São elles: João Pinto de Almeida, que tambem dava pelo nome de José Gonçalves de Castro, portuguez, de 25 annos e que se dizia pintor; José Fernandes Lazaro ou Antonio Fernandes, de 24 annos e tambem portuguez e João Carvalho ou João Camanho, de 43 annos, hespanhol e que se dizia carregador.

Ha outros ladrões que operam de preferencia nos cinemas da Avenida.

A policia está na pista de todos elles.

## GREMIO PARAENSE

Reuniu-se hontem á tarde o Gremio Paraense, commemorando a data de sua installação, feita nesta capital a 15 de agosto de 1897, para a posse de sua nova directoria, alguns de cujos membros foram reeleitos. Compõem n'a os srs. senador Lauro Sodré, presidente; drs. Firmo Braga e Barbosa Rodrigues, 1º e 2º vice-presidentes; drs. Bruno Lobo e Francisco de Almeida Mello, 1º e 2º secretarios; João Gomes do Rego, thesoureiro; doutorando Rodrigo da Veiga Cabral, orador; engenheiro Henrique Lima, bibliothecario.

A sessão não teve a solemnidade costumeira, destinada a commemorar a data feriada no Pará, que marca o facto historico da adhesão das antigas provincias á independencia, por continuar o Gremio Paraense de luto em consequencia da morte do dr. Trajano Chacon.

O dr. Lauro Sodré communicou que logo que lhe chegou aos ouvidos a nova infausta dessa morte, telegraphou á redacção d'*O Pernambuco*, "dando pezames á gloriosa terra pernambucana, á democracia brasileira, pela morte do talentoso e intemerato jornalista".

Foi unanimemente votada uma moção de pezar por esse luctuoso acontecimento, e de protesto, solidario com o sentimento nacional contra o barbaro assassinato do ardoroso patriota pernambucano.

A VIDA EM VIDROS Rhum Creosotado DE Ernesto Souza

BRONCHITE Rouquidão, Asthma, Coqueluche, Tuberculose pulmonar. GRANDE TONICO abre o appetite e produz a força muscular.

## O mercado em Macció

*Macció*, 15 — (*Americana*) — O algodão foi cotado hoje, no mercado desta praça, a 10$800 por 15 kilos; o assucar bruto a 1$400, e o de boa qualidade a 1$600.

TALCOLIN. O unico pó de toilette recommendado pela sciencia medica.

## A policia impediu hontem o desembarque de uma "troupe" anarchista

O paquete allemão *Konig Friedrich August*, vindo de Hamburgo com escalas, trouxe hontem uma novidade que felizmente era espetada pela nossa Policia Maritima.

Conforme aviso prévio, o inspector Bailly inteirou-se de que a bordo do transatlantico viajavam alguns individuos suspeitos, acompanhados de mulheres não menos suspeitas. De facto, logo que o *Konig Friedrich August* ancorou, para lá seguiram o sub-inspector Burdini e uma turma de agentes que depois de rigorosa busca descobriram os subditos hespanhoes Juan Lopez, Francisco Tardina e Francisco Gomez Luejo, perigosos anarchistas que fugiam á policia de Coruna e pretendiam homisiar-se no Rio.

Os taes *hospedes* e suas amantes, Thereza Luejo e Maria Fernandez, figuraram como empregados do vapor, sendo que Gomez Luejo teve a fantasia de atravessar o Atlantico em *toilette*, disfarçando como *madame* e modista...

Tardina, que tem ares de gente bem apessoado, estranhou a vigilancia da policia e affirmou ás autoridades do Rio que pretendia desembarcar como criado de bordo porque era um homem modesto, apostolo do socialismo e discipulo predilecto de Ferrer, e outras mentiras audaciosas que os agentes não levaram em conta, impedindo o desembarque de todos cinco.

A policia de Santos, por onde passa o *Konig Friedrich August*, recebeu telegramma annunciando a viagem da *troupe* perigosa.

MLLE. MATTOS

Manicura

PREPARADORA DE UNHAS

Prepara, com todo o capricho, tornando-as bellas. Trabalha das 2 ás 4 horas da tarde em sua residencia: Avenida Passos 46. Attende a chamados para fóra por modico preço (só em casa de familia).

AO CAVAQUINHO DE OURO — Grande fabrica de instrumentos de corda. Rua da Alfandega n. 168-A.

O director chefe do gabinete do Ministerio da Fazenda mandou expedir os titulos de aposentadoria de Joaquim José de Faria, conferente de 2ª classe da E. F. Central do Brasil e de Antonio Francisco de Azevedo, carteiro de 1ª classe da Directoria Geral dos Correios.

**PIANOS** — *Alugam-se e vendem-se*, em prestações, novos e usados. Rua da Quitanda, 64. (Casa Carlos Wehrs).

ATELIER DE ESTATUARIA

Arte religiosa e profana

RUA GENERAL CAMARA 124

O director chefe do gabinete do Ministerio da Fazenda mandou passar os titulos de meio soldo e montepio a que têm direito d. Rosina Santos Lopes de Mendonça, viuva do capitão de mar e guerra graduado, reformado, Paulo Lopes de Mendonça; Maria Luiza Duarte Nunes de Noronha e Carmelia Duarte Nunes Lamaignère, filhas do coronel do Exercito Francisco Duarte Nunes.

AUTOS DE LUXO

RUA RIACHUELO 172

BRAZIL GARAGE

TELEPHONE 28 Central

ABERTA DIA E NOITE

Por actos de hontem, o director da Recebedoria do Districto Federal multou em 200$000 a Companhia Cervejaria Brahma e Antonio de Almeida, por estarem commerciando sem patente de registro, á rua do Cattete ns. 168 e 357.

PARIS, é o RESTAURANT mais chic e onde melhor se come. — Sala no 1º and. para almoço e jant. Serviço perfeito e preços razoaveis — Uruguayana, 41.

Foram analysados, no Laboratorio Chimico da Directoria do Armamento da Marinha todos os lotes de polvora pertencentes aos vasos de guerra da esquadra e dos paióes em terra.

As analyses geraes serão feitas semestralmente, independentemente das analyses eventuaes.

HOTEL NACIONAL

RUA DO LAVRADIO, 55

Excellentes accommodações para familias e cavalheiros de tratamento. Cosinha de 1ª ordem. Diarias de 7$ e 8$000. Sem diaria, 4$ e 5$000. Telephone, 4.467. Alves & Ribeiro.

# ARTES, THEATROS E SPORTS

## A festa do Centro Juventas

Como já tivemos occasião de annunciar, será realizada na proxima terça-feira a reunião commemorativa do 3º anniversario do Centro Juventas. O programma da festa é o seguinte: a) Abertura da sessão pelo presidente; b) Discurso de saudação á mocidade artistica, pelo sr. Nestor Figueiredo. 1ª parte — Conferencia pelo sr. Agripino Griecco — thema: "A pintura e os pintores". 2ª parte — a) Caricaturas pelos srs. Guilman Bicho, Henrique Cavalleiro, G. Gargaglione e Carlos Tavares. 3ª parte — b) Recitativos pelos srs. Barra de Almeida, Luiz Cordeiro, Nestor Figueiredo, Agripino Griecco e Marques Junior.

Haverá uma parte extraordinaria, na qual poderão tomar parte as pessoas não inscriptas no programma.

PRIMEIRAS

## "La Femme Seule", comedia em 3 actos, de E. Brieux, no Municipal.

Orphã, Thereza, uma linda creatura de vinte e tres annos, vive em casa dos Guéret, seus padrinhos, que lhe dão um tratamento de filha. Acontece que os Guéret ficam de um momento para outro, na miseria. Thereza, por sua vez, perde tambem o dote que lhe havia deixado seu pae, fallecido ha quatro annos, e encontra-se na triste e dolorosa necessidade de desfazer o casamento com o joven Renato Charton, a quem consagra um grande amor. Renato é filho de uma familia rica que se oppõe a essa ligação.

Obrigado pelas circumstancias do momento, Guéret acceita um emprego, que lhe offerece o amigo Féliat, e que o obriga a abandonar Paris. Thereza, avisada dessa resolução do padrinho, recusa-se a seguil-o, e diz que ficará em Paris, sózinha, trabalhará para ganhar a vida; dizem que ella tem um bello talento de escriptora, pois bem, melhor, manejando a penna, saberá vencer e defender-se. Com o auxilio de mme. Nerisse, Thereza, entra para um jornal feminino, que vermelhamente se intitula *La Femme Libre*. As suas

chronicas, os seus artigos são muito apreciados. Thereza é uma excellente penna. Escreve sobre todos os assumptos. Possue um talento superior.

Mme. Nerisse começa a não ver com bons olhos a sympathia que o amante manifesta pela joven jornalista, e, na primeira opportunidade, risca do rol das empregadas o nome de Thereza. Volta a pobre rapariga a um novo periodo de desespero. Só, em Paris, que ha de fazer? Não esmorece a sua força de vontade. Paris é grande, mas a miseria é maior. E, inutilmente, Thereza procura emprego.

Encontrando-se com Féliat, este offerece-lhe um logar na sua fabrica de Evreux. Thereza acceita. Lá vae ter com o casal Guéret.

Thereza trabalha, trabalha sempre. Funda um syndicato de operarias. A sua vida é agora dedicada, exclusivamente, ao carinho dos pobres. Não ha infelizes. O bem estar dos operarios, das mulheres, das creanças, é a sua unica preoccupação.

Eis que, de Paris, vem ter a Evreux um delegado do "Comité Central", encarregado de impôr a Féliat o fechamento immediato do syndicato feminino, baseado na concorrencia da mulher, e, na invasão da mão de obra feminina, que o syndicato parisiense combate.

Os homens, porque Thereza procurou sempre proteger as mulheres, aproveitam essa occasião para ameaçarem uma grève. Féliat, em situação difficil, procura Thereza para que esta faça dissolver o syndicato. Thereza recusa. Mas Féliat, expondo-lhe o triste futuro que o ameaçava, consegue della a promessa de que não se fechará a sociedade, mas que tambem abandonará a fabrica.

Renato de Charton, que de regresso da Africa se encontra em Evreux, com Thereza, diz-lhe que seguindo os seus conselhos tornou-se agora um homem independente. Ha dois annos que não fez sinão trabalhar. Tem dinheiro, sem precisar da familia. E' livre, é só. Thereza lembra-lhe, porém, que seus paes jamais o perdoarão si tal união se fizer legalmente.

Mas que importa? Pois si o amor dos dois é o mesmo, por que não poderão viver juntos, sem o contrato da lei?

Thereza insiste em não querer acompanhar Renato. Apenas irá despedir-se delle, á estação.

Mas o destino se encarregou de levar aos braços de Renato a boa e meiga Thereza. Obrigada a abandonar, de vez, a fabrica de Féliat, parte ao encontro de Renato e com elle segue para Paris, onde viverão felizes para todo o resto da vida.

Desprezando maiores detalhes, que são justamente os da comedia, eis o assumpto de que trata Brieux na *Femme seule*. O elegante dramaturgo francez procurou dar a essa peça um vigor de these que a nosso ver falhou por completo, desta vez. Não comprehendemos porque haja preoccupado a Brieux um caso de psychologia feminina a que se não possa dar um caracter de [illegible], que o assumpto merece.

As contradicções flagrantes na defesa do que Brieux pretende que se chame these, levam o espectador a interessar-se mais pela peça que pela idéa, quando justamente devia dar-se o contrario, para que a obra pudesse ser encarada como o deseja o autor.

Mas, como Brieux se julgue hoje o creador do Theatro Livre, é bem possivel que na nova escola, se pretendam reformar as [illegible]...

A Marthe Régnier, Rose Syma, Dubosc, Savoy, Vernon e os seus demais collegas, devemos a representação hontem, no Municipal, da ultima peça de Brieux. O desempenho foi magnifico.

Hoje, *Les Eclaireuses*, de Maurice Donnay.

* * *

## "O talisman da virgem", no Rio Branco

A peça de Eduardo Garrido *A Filha do Ar*, era uma adaptação portugueza, [illegible] adaptação soffreu nova adaptação, brasileira, por Alvaro Peres e chrismada com o suggestivo titulo de *Talisman da Virgem*, com musica de Luiz Fernandes, foi representada e applaudida pela *troupe* do Rio Branco, hontem, em tres sessões seguidas e [illegible] concorridas.

Não trataremos nem do talisman, nem da virgem que o [illegible], porque o publico carioca já os conhece, ha quasi [illegible] de annos e com outra musica.

Digamos, pois, que a magica, bem ensaiada e representada, agradou em cheio.

A Rainha do Ar e Azucena foram consubstanciadas numa só e bem bonitinha figura — de Laima Barreto; e Azelina, que por signal estava de amarello, apoderou-se do espirito de Alzira Leão, que abandonou a arte de Talma para tanger a lyra de Apollo. E a tangeu com certo garbo, porque Alzira Leão tem bonita voz, que, educada com arte, um bom logar reserva á sua dona, no genero opereta.

Laibina Milano, esplendida na avózinha, Mercedes Villa encantadora no veninho, e Ayres formidavel no ventão. Chaves Florence um bom tio Mathias e Humberto Amaral um chorão felizardo, que afinal casa com a sua Azelina, de amarello.

O côro onde não ha representantes do sexo barbado poderia ser mais guarnecido de carinhas bonitas; como elle está... benza-o Deus...

## O drama popular no Lyrico

O Lyrico abre hoje as suas portas ao drama popular. Aboletou-se ali para explorar o theatro a preços populares, uma companhia tambem popular, e que vae levar á scena um drama popular sobre assumptos nacionaes.

O drama intitula-se: "O crime do jardineiro" e vae hoje á scena com scenarios novos de Angelo Lazary e Joaquim Santos e amparado pela boa vontade e energia de um esforçado grupo de artistas.

*O crime do jardineiro*, pelo ensaio geral a que assistimos hontem, deve agradar e fazer successo. Tem vida tem imprevistos dramaticos e comicos, é feliz no seu enredo e no seu movimento. Com scenas de *gran-guignol* e de comedia, *O crime do jardineiro* está fadado ao centenario.

Chamamos a attenção dos leitores para o annuncio respectivo que vae na secção competente.

## Espectaculos de hoje

THEATRO CHANTECLER — Continua em scena a revista de Alvaro Peres "O pausinho".

* * *

CINEMA-THEATRO S. JOSE' — Será representada a fantasia em 3 actos "Chôro na zona".

* * *

CINEMA MAISON MODERNE — "Logo de Cane", "A alma da demimondaine" e "Coração e Arte".

* * *

PALACE THEATRE — Espectaculo de variedades.

* * *

CINEMA EDISON — "Joanna, a maldita", "Max, toreador" e "Gaumont jornal".

* * *

PAVILHÃO INTERNACIONAL — Será exhibido o film "Um crime sensacional".

* * *

THEATRO APOLLO — Será mais uma vez representada a peça "Primerose", de Caillavet et de Flers.

* * *

CIRCO SPINELLI — Além de attrahentes numeros de variedades, será representado o drama "A vingança do operario".

* * *

THEATRO S. PEDRO. — Será exhibido o film "Um crime sensacional".

* * *

THEATRO RECREIO — Será levada á scena a opereta em 3 actos, traducção de A. Antunes "A valsa d'amor".

* * *

THEATRO LYRICO — Será apresentado ao publico o film sensacional "O crime do jardineiro".

* * *

CINEMA PARIS — "As duas mães", "Desillusão", "O golpe de vento" e como extra, na "matinée", "O lago Mayor".

* * *

CINEMA IDEAL — "O milagre das rosas", "A cada um o seu destino" e como extra, na "matinée", "As leis da Moura".

* * *

CINEMATOGRAPHO PARISIENSE — "Os quatro diabos" e "Filho de conde e actriz".

* * *

CINEMA PATHE' — "As leis da Moura", e "Pathé Jornal".

* * *

CINEMA AVENIDA — A cada um seu destino", Gaumont Jornal" e como extra, na "matinée", "Ciumes imprudentes".

* * *

CINEMA ODEON — "O milagre das rosas", "O passado" e "Pathé Journal".

# Sports

## TURF

### JOCKEY-CLUB

O projecto da grande corrida que a veterana sociedade effectuará em 21 do corrente, em homenagem aos intendentes municipaes de Buenos Aires, consta dos seguintes pareos:

DON IGNACIO CORREAS — 1.200 metros — Premio 1:800$000. — Animaes estrangeiros de 2 annos, sem victoria. Pesos especiaes: cavallos 52 kilos e eguas 50. Descarga de 3 kilos aos perdedores de cinco ou mais carreiras.

DON SATURNINO UNZUE' — 1.650 metros — Premio 1:800$000. — Animaes estrangeiros, de 3 annos, sem victoria e não inscriptos no Classico Outomno. Pesos especiaes: cavallos 51 kilos e eguas 51. Descarga de 3 kilos aos perdedores de cinco ou mais carreiras em qualquer época.

DON BENITO VILLANUEVA — 1.650 metros — Premio 1:800$000. Animaes estrangeiros de 4 annos e mais, que não tenham ganho neste anno, nesta capital premio superior a 1:600$000, nem sejam vencedores de premio classico em qualquer época; cavallos de 3 annos, que tendo corrido mais de uma vez, não tenham mais de duas victorias neste anno, nesta capital; e animaes nacionaes, sem victoria em grande premio ou classico em 1912/13. Pesos especiaes: 3 annos 52 kilos, 4 annos, e mais 55, tendo as eguas, 3 kilos de vantagem. Sobrecarga de 1 kilo por victoria neste anno, no Jockey-Club. Descarga de 2 kilos aos animaes nacionaes.

DON AGUSTIN DE ELIA — 1.700 metros. — Premio 1:800$000. Cavallos estrangeiros de 4 annos e mais, que, tendo corrido em 1912, não ganharam nesse mesmo anno, nem obtiveram mais de uma victoria em 1913, eguas de 4 annos e mais que não ganharam no corrente anno o [illegible] E. F. C. do Brasil; e animaes nacionaes de qualquer edade. Pesos especiaes: cavallos 53 kilos e eguas 51. Descarga de 2 kilos aos animaes nacionaes e de 1 kilo aos de qualquer paiz, que tiverem menos de duas victorias em qualquer época.

CLASSICO JOCKEY-CLUB ARGENTINO — (Outomno) — 1.800 metros — Premio: 4:000$000. Eguas de 3 annos. 15 inscriptas: Maravilha, Rose, Joel, Araguaya, Helvéa, Bohéme, Estrella, Bandana, Castella, Therezopolis, Vanguarda, Jupyra III, Selene, Comete, Edense, Sereia Japoneza, e Delhy. Peso: 52 kilos.

GRANDE PREMIO YPIRANGA — 1.650 metros — Premio: 5:000$000. Animaes nacionaes de 3 annos. 13 inscriptos: Penelope, Gollah, Clarim, Caiman Diamante, Eola II, Maravilha II, Princeza do Sul, Itaté, Mimame III, Gironda VI, Fama e Esquilo. Pesos especiaes: cavallos 53 kilos e eguas 51. Sobrecargas de 3 e 2 kilos, respectivamente, aos vencedores de grande premio ou pareo classico.

BUENOS AIRES — 2.000 metros — Premio 4:000$000. Animaes de qualquer paiz.

Pesos especiaes: 3 annos 50 kilos, 4 annos e mais 57, tendo as eguas 2 kilos de vantagem. Sobrecarga de 3 e 5 kilos, respectivamente, aos vencedores dos Grandes Premios Municipal e S. Francisco Xavier, no corrente anno.

SUL AMERICA — 1.700 metros — Premio: 2:000$000. Animaes de 4 annos e mais, que tendo corrido em 1912, não ganharam no corrente anno premio superior a 2:000$000.

Pesos especiaes: cavallos 55 kilos e eguas 53. Descarga de 4 kilos aos animaes nacionaes e de 3 kilos aos cavallos de qualquer paiz que não tenham ganho neste semestre o pareo S. Francisco Xavier, nem sejam vencedores de grande premio em qualquer época.

A inscripção será encerrada hoje ás 4 1/2 horas da tarde.

* * *

### TAÇA SEABRA

Os elementos sportivos que compõem os [illegible] melhores jockeys na Taça Seabra de [illegible], para a corrida de amanhã, os seguintes prognosticos:

*Irani Junior — 136 pontos*

Simonian — St. Sable — All's Well.
Togo — Guerreiro — Cicero.
S. Beau — Bridge — Helios.
Asturias — Voltige — H. Lowe.
Amazon — Invejado — Fuzil.
Werther — Mont d'Or — Biguá.
Asturias — Corindon — Voltige.

*Dario Blatter — 136 pontos*

Simonian — St. Sable — All's Well.
Togo — Guerreiro — Cicero.
S. Beau — Bridge — Helios.
Asturias — Voltige — H. Lowe.
Amazon — Invejado — Fuzil.
Werther — Mont d'Or — Biguá.
Asturias — Corindon — Voltige.

*Rigoberto Baptista — 132 pontos*

Simonian — St. Sable — All's Well.
Togo — Guerreiro — Cicero.
S. Beau — Bridge — Vermouth.
Asturias — Voltige — H. Lowe.
Amazon — Invejado — C. de Ouro.
Werther — Mont d'Or — Biguá.
Asturias — Voltige — Corindon.

*[illegible] Maia — 132 pontos*

Simonian — St. Sable — All's Well.
Togo — Cicero — Guerreiro.
S. Beau — Bridge — Eldorado.
Asturias — Voltige — H. Lowe.
Invejado — Amazon — S. Discours.
Werther — Mont d'Or — Biguá.
Asturias — Voltige — Corindon.

*Alydio Corrêa — 132 pontos*

Simonian — St. Sable — All's Well.
Togo — Guerreiro — Cicero.
S. Beau — Bridge — Vermouth.
Asturias — Voltige — H. Lowe.
Invejada — Amazon — Fuzil.
Mont d'Or — Werther — Biguá.
Corindon — Asturias — Voltige.

*Cardoso de Almeida — 131 pontos*

St. Sable — Simonian — Pensamento.
Togo — Cicero — Guerreiro.
Vermouth — S. Beau — Bridge.
Asturias — Voltige — H. Lowe.
Amazon — Invejado — Fuzil.
Werther — Mont d'Or — Biguá.
Corindon — Asturias — Bandoleira.

*[illegible] — 130 pontos*

St. Sable — Simonian — All's Well.
Togo — Cicero — Villeta.
S. Beau — Bridge — Helios.
Voltige — Asturias — H. Lowe.
Invejado — Amazon — S. Discours.
Werther — Mont d'Or — Biguá.
Voltige — Asturias — Bandoleira.

*Francisco Valle — 129 pontos*

St. Sable — Simonian — Pensamento.
Togo — Cicero — Villeta.
S. Beau — Vermouth — Helios.
Asturias — Voltige — H. Lowe.
Invejado — Amazon — Cachila.
Werther — Biguá — Mont d'Or.
Asturias — Corindon — Voltige.

*Aldo Elias — 127 pontos*

Simonian — St. Sable — All's Well.
Togo — Guerreiro — Cicero.
Vermouth — Bridge — S. Beau.
Asturias — Voltige — H. Lowe.
Cajado de Ouro — Fuzil — Invejado.
Mont d'Or — Werther — Biguá.
Corindon — Voltige — Asturias.

*João Cunha — 127 pontos*

Simonian — St. Sable — Pensamento.
Togo — Guerreiro — Cicero.
S. Beau — Bridge — Vermouth.
Asturias — Voltige — H. Lowe.
Invejado — Amazon — Radiato.
Werther — Mont d'Or — Biguá.
Asturias — Voltige — Corindon.

*Julio Barreiros — 127 pontos*

All's Well — St. Sable — Simonian.
Togo — Yayá — Guerreiro.
S. Beau — Bridge — Vermouth.
Asturias — Voltige — Canguassú.
Invejado — Amazon — Fuzil.
Mont d'Or — Werther — Biguá.
Asturias — Corindon — Voltige.

* * *

## Os premios Seabra

Dos jockeys que ainda concorrem com direito aos premios instituidos pelo distincto "sportman", Commendador Garcia Seabra, contam victorias os seguintes:

NO DERBY-CLUB:

| | |
|---|---|
| H. Stuart | 8 |
| Lourenço Junior | 5 |
| Marcellino | 5 |
| O. Suarez | 4 |
| W. Lima | 4 |
| M. Torterolli | 3 |
| D. Soares | 3 |
| D. Vaz | 3 |
| A. Olmos | 2 |
| A. Gibbons | 1 |
| G. Fernandez | 1 |
| P. Batista | 1 |
| A. Parolin | 1 |

NO JOCKEY-CLUB:

| | |
|---|---|
| D. Suarez | 12 |
| J. Silva | 5 |
| P. Batista | 3 |
| P. Zabala | 2 |
| W. Toon | 1 |
| H. Coelho | 1 |
| Joaquim Coutinho | 1 |

Perderam o direito a esses premios, por terem sido punidos:

No Derby-Club — D. Ferreira, J. Alonso, P. Zabala, B. Cruz e C. Ferreira.

No Jockey-Club — W. Lima, A. Gibbons, A. Parolin, Lourenço Junior, João Coutinho, C. Santour, J. Telles, J. Alonso, C. Fernandez, C. Ferreira, D. Vaz, D. Ferreira, H. Stuart, M. Torterolli, W. Oliveira, A. Mendes, D. Soares, O. Coutinho, George, Marcellino, C. Tavares e T. Rocha.

Os premios Seabra são em numero de quatro: dois de 1:000$, para os dois jockeys mais victoriosos no Jockey-Club e dois de 1:000$, para os dois mais victoriosos no Derby-Club. Além destes, haverá mais um de 1:000$, para o jockey que obtiver collocação nos dois prados.

Para ter direito a tres premios é necessario que o jockey alcance mais de nove victorias e que termine o anno sem soffrer punição alguma.

Os empates são contados como victorias.

* * *

## DIVERSAS

A bordo do "Konig Friedrich August", regressou hontem da Europa o estimado e digno "turfman" e proprietario, sr. Carlos Coutinho.

O antigo "sportman" foi recebido por varias familias e grande numero de cavalheiros, entre elles os srs.: Ricardo Ramos, Benjamin Salgado, Arthur Vianna, Luiz Torres, Antonio P. Quatorze, Sampaio Guimarães, Manoel Nunes, Alberto Teixeira, Henrique Goulart, Dario de Souza, Eugenio Costa, Manoel de Mello, Dominato Ribeiro, Domingos Ferreira, Antonio Bustamante, Claudio Ferreira, Pedro Francisco Avelino de Mesquita, Isidoro Lutz e Daniel Blatter.

* A bordo do "Itassucê," chegou do Rio Grande do Sul, a egua de 4 annos Esmeralda, tordilha, 7/8 de sangue, por Nickiaus e Esmeralda.

Esta egua, que foi entregue a Aguinaldo Alonso, acha-se á venda.

* Já se acha restabelecido da ligeira enfermidade que o atacou o estimado "turfman" e proprietario sr. José J. Salgado.

* O glorioso Condor experimentou hontem algumas melhoras. A febre, que desde domingo oscillava entre 40 gráos e 7 decimos e 41 gráos, declinou bastante e o filho de Folr di Cuba mostrou-se mais alegre, tendo tomado regular quantidade de leite de vacca.

O veterinario, dr. Chi Coureur, está quasi certo de que Condor se salvará.

* O major Oldemar Lacerda adquiriu, em Buenos Aires, o potro inglez de 3 annos Rossinante, filho de Missel Thrush.

O sr. Josué G. Pereira está encarregado de trazer esse parelheiro á nossa capital.

* Um diario noticiou hontem que a potranca Cecilda não tomará parte no "Grande Extra". Podemos affirmar aos leitores que a filha de Succoth correrá e que, conforme já noticiamos, terá a monta de P. Zabala.

* Acha-se gravemente doente a egua nacional Ipanema. A filha de Oder não poderá, portanto, tomar parte na corrida de amanhã.

* Simonian e Hudson Lowe trabalharam juntos, hontem. Aquelle bateu, sem grande esforço, o filho de Medidler, cujas condições são boas.

* Pequena estatistica de victorias de jockeys, entraineurs, importadores, e criadores na actual temporada, até a corrida de domingo ultimo, inclusive:

Jockeys:

| | |
|---|---|
| D. Ferreira | 43 |
| D. Suarez | 16 |
| H. Stuart | 13 |
| Lourenço Junior | 12 |
| P. Zabala | 10 |
| J. Alonso | 10 |
| W. Lima | 10 |
| Marcellino | 8 |
| M. Torterolli | 6 |
| C. Santour | 5 |
| J. Silva | 5 |
| P. Batista | 4 |
| C. Ferreira | 3 |
| D. Vaz | 3 |
| D. Soares | 3 |
| G. Fernandez | 3 |

Outros com menos.

*Entraineurs*

| | |
|---|---|
| J. Francisco de Azevedo | 20 |
| Santiago Villalba | 12 |
| Trajano de Carvalho | 12 |
| M. S. Peixoto | 12 |
| Americo de Azevedo | 11 |
| José Paulo Mendes | 11 |
| Manoel Figueirôa | 8 |
| Manoel Francisco Corrêa | 7 |
| Cyrino Gonçalves | 7 |
| Egydio Morgado | 6 |
| Manoel de Mello | 6 |
| José Dinamo | 5 |
| Alcides Ribeiro | 5 |
| Eravio Cruz | 5 |
| Faustin | 5 |
| Gabriel Reis | 5 |
| J. Sclendo | 4 |
| F. Schneider | 4 |
| Lourenço Aledis | 3 |

Outros com menos

*Importadores*

| | |
|---|---|
| Carlos Coutinho | 41 |
| H. Joppert | 26 |
| Dr. A. Nevis | 17 |
| J. G. Brandão | 9 |
| W. Maddock | 7 |
| D. Terra | 6 |
| Dr. Tobias Machado | 5 |
| General Pinheiro Machado | 5 |
| Jockey Club | 5 |
| Cap. Alberto Serra | 4 |

Outros com menos.

*Criadores*

| | |
|---|---|
| Cor. Juliano M. de Almeida | 7 |
| Octavio A. Peixoto | 5 |
| Vieira Torres | 5 |
| J. Ataliba Corrêa | 4 |
| Carlos Dietzsch | 3 |
| H. Parolin e irmão | 3 |
| Abraham Glaser | 3 |
| L. de Paula Machado | 3 |
| Dr. J. F. de Assis Brasil | 1 |
| Wenceslau Guser | 1 |

* Noticiamos hontem que os proprietarios de All's Well estavam preparando o Fra que talvez fosse tentado na corrida de amanhã.

Hontem mesmo houve quem jogasse fora [illegible] essa. A nossa informação foi [illegible].

* Cajado de Ouro e Graciema, que defenderão as côres do stud Botafogo no *Grande Extra*, fizeram prova, hontem. O cavallo bateu a potranca com a maxima facilidade.

* Soubemos hontem um motivo [illegible] pelos companheiros *gaffes* que [illegible] na secção turista, a potranca Gonzalaira não tomará parte no *Grande Premio Guanabara*.

Mesmo assim, para tal, seria necessario que a filha de Matchmaker fosse na verdade brasileira. O *Grande Guanabara* é reservado aos nacionaes...

* Os consocios da popular Casa do Bode, á rua do Ouvidor n. 119 vão constituir a *great attraction* da corrida de amanhã. A [illegible] garrida está empregando todos os esforços para offerecer aos *turfmen* [illegible] e tudo leva a crer que conseguirá o seu intento.

Andará, pois, acertadamente quem preferir a conhecida casa para fazer os seus bolos e betting.

* Foi contratado para prestar os seus serviços profissionaes ao stud Galopin o jockey A. Fernandez.

* Guerreiro e Gallinule galoparam juntos hontem. O cavallo nacional ganhou do inglez.

* O stud Lyrico vendeu ao distincto *sportman* [illegible] dr. Antenor Granja de Abreu o cavallo inglez Tannhauser.

O filho de Gallinule e Shearling será embarcado, brevemente, para Porto Alegre.

* O heróe do *Grande Derby de Julho*, deste anno, Jahu, esteve ligeiramente doente e afastado do *entrainement*. Quarta-feira, voltou á raia, deu um galope moderado e ao regressar ás cocheiras, teve uma pequena hemorrhagia nasal.

O caso não teve, felizmente, a menor importancia e o valente filho de Pericles já se encontra completamente são e forte.

* Corindon forneceu hontem, no Derby Club, um esplendido galope.

O representante do stud Campo Alegre vae fazer correr devéras o Asturias.

* O jockey Claudio Ferreira montará amanhã os pensionistas do sr. Corte Pereira El Negro e Sans Dessous.

* Saint Sable, com D. Ferreira, deu hontem um bom galope, no Derby Club.

O filho de Saint Gris está aparado e veloz como uma bala.

* * *

## FOOT-BALL

*SUL-AMERICA — versus — AVENTUREIRO — Vencedor, Sul-America, por 2x1 e 1x0.*

Realizou-se hontem, no campo do Sul-America, um disputadissimo "match" entre os primeiros e segundos "teams" das "equipes" acima.

O jogo, bem desenvolvido por ambas as partes, terminou com a victoria do Sul-America pelo "score" de 2x1 e 1x0.

Os "goals" do 2º "team" foram marcados, um por Floriano e outro por Amarilio.

No jogo do 1º "team", o Sul-America, apezar da falta de "train" dos jogadores, dominou por completo o "team" adversario, que, justiça seja feita, jogou muito bem.

O unico "goal" do Sul-America foi feito por Expedito.

Serviu de "referee" no 2º "team" o sr. Alvaro Dias, que foi muito imparcial, o que já não aconteceu ao 1º "team" cujo "referee" foi [illegible] parcial e mostrou que de "foot-ball" nada "toma".

## O "foot-ball" em Montevidéo

*Buenos Aires, 15 (Agencia Americana)* — O vapor "Eolo", da Companhia Milaneza, que faz o serviço de passageiros entre esta capital e Montevidéo, e a bordo do qual seguiram os jogadores da Liga Paulista, entrou todo embandeirado no porto da capital da visinha Republica. Logo que o vapor atracou uma commissão da Liga Uruguaya de Foot-Ball subiu a bordo do "Eolo", apresentando os cumprimentos de boas vindas aos seus collegas paulistas, abraçando-se todos, uns aos outros. A multidão, que se apinhava no cáes, applaudiu com enthusiasmo esse gesto de confraternização.

E' grande a expectativa do publico pelo proximo "match" de "foot-ball" entre paulistas e uruguayos.

# TERRA & MAR

## EXERCITO

Está quasi prompta a 1ª parte do regulamento dos serviços de campanha, na parte relativa á "Ordem de batalha" e organização e funccionamento dos serviços auxiliares na 1ª e 2ª linha.

Este importante trabalho está sendo executado sob as vistas do general Moreira Tego, sub-chefe do Grande Estado-Maior, do coronel Fileto Pires Ferreira, chefe da 1ª secção.

* O ministro da Guerra, por motivo da chegada do dr. Lauro Müller, ministro das Relações Exteriores, ordenou que fosse facultativo, hoje, nas repartições subordinadas ao seu ministerio, o ponto a todos os empregados.

* Falleceu ante-hontem, na cidade do Recife o tenente-coronel reformado Luiz Narciso de Barros Cavalcanti.

* Apresentaram-se hontem no Departamento da Guerra os seguintes officiaes: major Antonio da Rosa Pereira, do 1º regimento de infantaria, por ter obtido permissão para demorar-se mais 15 dias nesta capital; capitães medicos drs. Mario de Castro Pinheiro Bittencourt, Antonio Ribeiro da Costa e Arthur Lobo da Silva e 1º tenente medico dr. Lauro Raulino de Oliveira, por terem sido nomeados para fazerem parte da junta examinadora do concurso para o escripturario do Hospital Central do Exercito; 1ºs. tenentes Augusto Pereira, do 13º regimento de infantaria, por ter de seguir para Sergipe em gozo de licença para tratamento de saude; Miguel Joaquim Machado, do 6º regimento, por ter de seguir a reunir-se a seu corpo; Rubens Silva, do [illegible] batalhão de artilheria, por ter vindo a esta capital, com permissão, e medico dr. Arthur Ernesto Pereira de Souza, por ter sido mandado servir no posto medico; 2ºs tenentes Enrico Alves do Banho, da arma de cavallaria, por ter sido nomeado auxiliar [illegible] G. 3; Waldemar Nunes Galvão, do 13º regimento, por ter sido promovido; Luiz de Lima, do 8º pelotão de estafetas, por ter sido dispensado de auxiliar do registo militar da 6ª região, e pharmaceutico Horacio Caceres, por ter vindo da 12ª região em gozo de licença para tratamento de saude.

* O coronel chefe da 6ª divisão, do Departamento da Guerra, requisitou a apresentação do 2º tenente veterinario Severo Barbosa, do 13º regimento de infantaria, que foi nomeado para fazer parte da commissão que tem de examinar e arrolar o material veterinario que se acha naquella divisão, afim de dar começo aos trabalhos da mesma commissão.

* De accordo com o artigo 455º do regulamento interno dos corpos, foi mandado excluir das fileiras do Exercito, por ter sido julgado moralmente incapaz de exercer a funcção militar, o soldado do 1º regimento de infantaria, Miguel Felismino de Almeida.

* A' brigada estrategica, para providenciar, foi remettido o officio do commando do 2º regimento de cavallaria requisitando a fé de officio do major fiscal daquelle regimento, Deoceciano de Souza Dias.

* O conselho de investigação, presidido pelo capitão Jeronymo Furtado do Nascimento, de que são juizes os segundos tenentes José da Silva Barbosa e Eneas de Carvalho Fortes, reune-se a 18 do corrente, ao meio dia, na sala dos conselhos da 9ª região.

* Está sendo chamado a comparecer com urgencia no quartel general da 9ª região, a objecto de serviço o capitão João Jayme Penna da Silveira.

* Havendo algumas sociedades de tiro pedido ao general ministro da Guerra para adoptarem o plano de uniforme de accordo com a concessão feita ao tiro 179, a titulo de experiencia, foi declarado pelo ministro que a permissão era somente quanto á sociedade de tiro n. 179.

* Pelo quartel general da 9ª região foram expedidas as necessarias ordens á brigada estrategica, para que seja designado um batalhão, afim de prestar continencias ao ministro das Relações Exteriores, hoje, á 1 e 1/2 da tarde, na Praça Mauá, por occasião do seu desembarque.

Foi tambem providenciado para que seis bandas de musica toquem durante o desfilar do prestito nos seguintes logares: Praça Mauá, coreto da rua do Ouvidor, Galeria Cruzeiro, Palacio Monroe, Largo da Gloria e Palacio do Cattete, retirando-se em seguida aos seus quarteis, devendo ás 8 horas da noite occuparem os mesmos logares e tocarem até a terminação do fogo de artificio.

Uniforme, 3º.

* Serviço para hoje:

Superior de dia, capitão Augusto Eduardo da Silva.

Dia ao posto medico da direcção de saude, dr. Angelo Galindo.

Auxiliar do official de dia, amanuense Daniel.

A brigada estrategica dá o official para dia ao quartel general da 9ª região, patrulhas para as estações de Madureira e D. Clara, serviço extraordinario, guarda do Ministerio da Guerra e Hospital Central.

A brigada mixta dá o official para ronda de visita e a guarda do Palacio do Cattete.

Uniforme 4º.

ALLIVIA-DÔR DE BARRY
Allivia qualquer dôr, seja interna ou externa.
Recommendado especialmente para Dores de Estomago, Rheumatismo, Diarrheia, Torceduras e Picadellas de Insectos.
P

# SOCIAES

## Datas intimas.

Passa hoje a data natalicia de mme. Edwiges de Queiroz, esposa do chefe de policia.

A anniversariante, amplamente relacionada em nossa melhor sociedade pelos seus altos dotes, receberá muitas felicitações.

* Está hoje em festas o lar do coronel Alfredo Ernesto de Souza, director da Contabilidade da Guerra, por contar mais um natal a sua encantadora filha, senhorita Odaisa de Souza.

* Faz annos hoje a senhorita Ophelia Vieira Jorge, filha do negociante da nossa praça, Manoel Vieira Jorge.

* Muitas felicitações recebeu hontem por motivo de seu anniversario natalicio, o dr. João Gomes da Cruz, estimado clinico nesta cidade.

* Faz annos hoje a normalista d. Sylvia Guimarães Campos.

* Faz annos hoje a senhorita Dina Soledade.

* Completa hoje mais um anno de existencia a senhorita Ondina Maria de Souza Boisson, dilecta filha do sr. Tit Victor Boisson e d. Maria Amelia de Souza Boisson.

* Faz annos hoje a senhorita Mariazinha Schettino, filha do negociante desta praça, sr. Gianlorenzo Schettino.

* Faz annos hoje a gentil senhorita Darcalina Pereira da Silva, sobrinha do commerciante Antonio Fernandes da Silva Junior.

* Completa hoje mais um anniversario a graciosa senhorita Francisca Baptista Braga, dilecta filha do sr. João Baptista Braga, que por esse motivo será muito felicitada pelas suas innumeras amigas.

* Faz annos hoje o sr. Alfredo de Abreu Pessana, antigo funccionario da Imprensa Nacional.

* Faz annos hoje a galante senhorita Cecilia Cardoso de Castro.

* Faz annos hoje o sr. Arnaldo Mariano Barbosa, funccionario da Guarda Civil.

* Festeja hoje o seu anniversario natalicio mme. Adelaide Emilia Basilio, esposa do sr. Aloisio Basilio, estimado negociante de nossa praça.

* Fez annos hontem o sr. Domingos Machado Monteiro Junior, activo empregado da conhecida "Casa Heine", que, por tão faustoso motivo, recebeu as melhores provas de amizade.

* Faz annos hoje o sr. Firmino Alves Villela, negociante desta praça.

* Passa hoje o anniversario natalicio do dr. Agenor Porto, professor da Faculdade de Medicina.

* Faz annos hoje a gentil senhorita Maria da Gloria Torterolli, professora diplomada pela Escola Normal.

* Faz annos hoje d. Josephina Ferreira Guimarães, esposa do sr. José Ferreira Guimarães.

* Faz annos hoje a senhorita Diva Soledade, filha do 1º tenente commissario da Armada José Joaquim Soledade.

* Faz annos hoje d. Dolores Peres Sampaio.

* Faz annos hoje o sr. Manoel Martins de Castro Neves, guarda-livros da Casa Lopes Gomes & C.

* Faz annos hoje o sr. Luiz Augusto de Villar Martins, funccionario da Repartição Geral dos Telegraphos.

* Passa hoje a data do anniversario natalicio do sr. José Pimentel, filho do marechal Pimentel.

* * *

## Casamentos

Na cidade de São João d'El-Rey contratou casamento com a senhorita Ercilia Andrade Leal, filha do sr. João Caetano Leal, o sr. José Gonçalves Gomes.

* * *

## Nascimentos

O sr. Manoel de Castilho Mello e sua esposa d. Deolinda de Mello têm o seu lar augmentado com o nascimento do seu filho Orlando.

*

O sr. Manoel de Oliveira Paiva e Silva, estimado socio da Confeitaria Paschoal, e sua esposa, mme. Gloria de Paiva, têm o seu lar enriquecido desde ante-hontem com o nascimento de mais um pequenino, que recebeu o nome de Paulo.

*

Está enriquecido o lar do estimado empregado no nosso commercio, sr. Henrique Monteiro Sondermann, e de mme. Aida Oswaldina de Mattos Sondermann desde o dia 3 do corrente, com o nascimento de interessante filhinha, que recebeu o nome de Oswaldina.

*

Do sr. Antonio Roberto da Cunha e d. Luiza Gigliotti da Cunha, recebemos delicada participação do nascimento de seu primeiro filhinho José Geraldo.

*

O sr. Anatolio Duncan e d. Gloria de Carvalho Duncan tiveram a gentileza de participar-nos o nascimento de sua filhinha Cybele.

* *

* Festeja hoje o seu anniversario natalicio o tenente Joaquim Pereira de Almeida.

*

* Passa hoje o anniversario natalicio do sr. José Fernandes, funccionario da Light, na secção de carris.

* Fez annos hontem a senhorita Mercedes Pinheiro, filha do coronel Ezequiel Pinheiro.

* * *

## Baptisados

Baptisou-se hontem, na matriz do Engenho Novo, o menino Eutico, sendo padrinhos o sr. Olympio Fernandes de Magalhães e d. Edwiges Rangel de Magalhães.

*

Baptisa-se hoje, na matriz de Sant'Anna, a interessante Emilia, dilecta filhinha do sr. Paulino Furtado de Mendonça e de d. Lucinda Mendonça.

São padrinhos da galante creança o illustre clinico professor dr. Henrique Duque, e sua exma. sra., d. Alice Faller Duque.

*

Na matriz de Nossa Senhora da Candelaria, recebeu hontem as aguas lustraes do baptismo, a interessante menina Doracy, dilecta filha do capitão Antonio Pereira Valado e de mme. Maria da Aposentação Valado.

Serviram de padrinhos o coronel Mendes de Moraes e sua filha, a senhorita Modéa Mendes de Moraes.

Aos convidados foi servido delicado almoço, no salão de honra da Confeitaria Paschoal.

*

Isabel, interessante filhinha do dr. José Luiz da Costa Barros, baptisou-se hontem, na matriz de Irajá, servindo de padrinhos o coronel José da Costa Barros e d. Stella da Costa Barros.

A' residencia do dr. José Luiz affluiram muitas pessoas de suas relações, ás quaes foi servida magnifica mesa de doces.

* * *

## Viajantes

A bordo do "Itassucê" seguiu para a Bahia o jornalista hespanhol sr. Adolfo Vasquez Gomez, que nesta cidade fez varias conferencias socialistas.

O sr. Vasquez Gomez, que, antes de visitar-nos, percorreu os Estados do Rio Grande do Sul e S. Paulo, soube sempre captar as sympathias das pessoas com quem tem convivido no nosso paiz.

A bordo do "Bahia" chega hoje a esta capital o sr. Alfonso P. Lima, negociante em Pernambuco.

*

Seguiu ante-hontem para a villa de Piedade, Estado de S. Paulo, o capitão de engenheiros dr. Antonio Augusto Barbosa Lima, sub-director da fabrica de polvora sem fumaça.

*

Pelo trem mineiro chegaram hontem os srs. Carlos Guimarães Junior, dr. Pedro Pereira Penna, José Joaquim de Mattos e Antonio Cardoso.

*

Pelo trem paulista chegaram hontem os srs. Francisco de Paula, Antonio de Barros Junior, Benedicto de Araujo Pereira e Carlos Guimarães.

*

Pelo trem mineiro partiram hontem os srs. Ataliba de Araujo Gonçalves, Pedro Americo Simões, Joaquim Fernandes de Moraes e Manoel de Carvalho.

*

Pelo trem paulista partiram hontem os srs. Antonio Gonçalves de Souza, Bento Sá Gomes, Americo de Lima Junqueira e José Monteiro Borges.

*

A bordo do vapor "Konig Friedrich August" chegaram hontem da Europa os srs.: Carlos Coutinho, O. Ruffendorf, Arthur Lemos, Mattoso da Rocha, Hans Reeser, Luiz Waldington, Belarmino Barros Nogueira, Francisco Roldano Nogueira, Raphael de Oliveira, C. Coutinho, F. Guimarães, P. Moraes, Johannes Ficker, Heinrich Ficker, Pedro Janiel, E. F. Tesser, L. Doharry, J. Halle, Tertulliano Gonzaga e familia; José Pereira Patricio e barão de Werther.

*

A bordo do vapor inglez "Desirado" chegaram hontem de Buenos Aires os srs.: [illegible] Vieira Santos, Beltran Stume, Juan Villas, Oscar Aranha, Robert James, Frank Henry Juaquau, Gastão Rayinal e Marcel Bessel.

*

A bordo do vapor nacional "Pará" chegaram hontem do norte os srs.: S. de Mello, Otto C. Ribeiro, Lourenço Rodrigues, Sebastião Nunes de Oliveira, Narciso Oliveira, A. Figueiredo, Germano Baptista, José Costa, Arthur Barbosa Pinto, Francisco Domingues da Silva, dr. João P. de Souza, Francisco Guilhermino de Oliveira, Aduro Alberto Campos, F. Braga, Alvarenga, Manoel Sobral, dr. Francisco Pereira, José Barroso, Góes Cavalcanti e Aurora Pereira Cunha.

*

A bordo do vapor inglez "Desirado" partiram hontem para a Europa os srs.: João Chrysostomo Campos, Henry Parker, G. Dalzone, Oscar Manoel Macedo, Antonio Moreira Marcello, A. M. James, Antonio Sá Trindade e senhora; João da Cunha Souza e Ernest Nesen.

*

A bordo do vapor francez "Sequana" partiram hontem para a Europa os srs.: [illegible] Wallach, Robert Pelgrell, M. Delhaneau e Antonio Leão.

*

A bordo do vapor nacional "Manáos" partiram hontem para o norte os srs.: Alfredo Vianna Bandeira, Thomaz de Aquino Castro, Juvencio A. de Mello, Luiz F. C. Moyses, João B. Cantalice, Eduardo S. Souza e familia; Antonio L. Pereira, Sergio A. Barba, Carlos F. Motta, dr. Pedro Cohn e familia; Breno Wolff, Waldemar de Sá, Maria A. O. Pinto, Francisco R. Penna, Octavio Ramos, Miguel B. Mello, Mauricio Cardoso, Elvira de Oliveira e Octavio Ramos.

* * *

## Conferencias

Realizou-se hontem a annunciada conferencia do sr. Homem Christo Filho, sobre o thema — *A lenda da aguia*.

O conferente historiou a vida de Napoleão Bonaparte, salientando o que a mesma tem de mais heroico.

Disse que o grande Corso nasceu em um ninho perfumado e macio da França, um pedaço da Gallia, predestinado.

Carlos Magno, creando o imperio e enchendo a França de glorias, devia ter um successor e esse foi Napoleão.

Não discute si este foi o maior homem da humanidade mas affirma que elle tem qualquer coisa que não está na terra nem no céo: é a lembrança cada vez mais viva que deixou de seu nome e de seus feitos.

Bonaparte sempre esteve isolado no mar: nasceu na Corsega, esteve preso em Elba e morreu em Santa Helena.

Citou passagens decisivas da existencia de Napoleão, as quaes a lenda assignala como reflexos de grandes poderes naturaes.

— Em um albergue conversam dois viajantes sobre as desgraças da epoca e perguntam quem lhes ha de pôr cobro. Um joven official, que se aquecia á chaminé, voltou-se e, traçando no espaço um gesto triumphal, assegurou que um homem havia de apparecer cujo cerebro comprehenderia todas as necessidades da patria e as satisfaria: reflexo de esperança.

Napoleão toma a bandeira tricolor em Arcole, e conduz o exercito francez á victoria: reflexo de aurora.

Bonaparte vence em Austerlitz os tres imperadores: reflexo de gloria.

Napoleão faz-se coroar pelo papa e casa-se em Notre Dame: reflexo de Deus.

Depois de discorrer demoradamente sobre a influencia da grande "aguia solitaria", termina o sr. Homem Christo dizendo que nós, os homens de 1913 sem ideaes, vivemos da recordação e da saudade que nos inspira Napoleão Bonaparte.

*

O dr. Alberto Rangel realizou hontem, ás 8 1/2 da noite, no salão principal da Bibliotheca Nacional, a sua annunciada conferencia sobre a individualidade literaria de Euclydes da Cunha.

* * *

Realiza-se hoje, no Instituto dos Advogados, ás 8 horas da noite, a conferencia do professor Reiss. S. s. dissertará sobre o thema seguinte: *Justice et Police moderne*.

*

Foi transferida para o proximo sabbado a conferencia que Bastos Tigre devia fazer hoje no salão do *Jornal do Commercio*, sobre o thema "Sem rir e sem chorar".

*

Na segunda-feira, ás 8 horas da noite, fará o capitão de fragata Collatino Marques de Souza uma conferencia publica no Club Naval, para demonstrar a efficacia do privilegio que lhe foi concedido para a construcção do *Automovel Gigantesco e Insubmersivel*, de 100 milhas de marcha horaria, o que permitte viagens transatlanticas de dois a tres dias á Europa e aos Estados Unidos da America.

*

Realiza-se hoje, ás 8 1/2 horas da noite, a terceira conferencia da série organizada pela directoria da Bibliotheca da Marinha, discorrendo sobre o "O perfil de Saldanha da Gama", o major dr. Liberato Bittencourt.

A conferencia está dividida da seguinte maneira:

Parte propedeutica — Explicação inicial; Razão scientifica do successo; Parte finalistica: O physico; Considerações philosophicas; Const. ph. de Saldanha da Gama; O intellecto; Indagações scientificas; Org. intellectual do almirante; O caracter; Cogitações fundamentaes; Feitura moral do Lidador. Conclusão: O futuro da Marinha.

A entrada é franca.

*

O padre José Severino da Silva, missionario brasileiro realizará na Sociedade de Geographia do Rio de Janeiro, na proxima segunda-feira, ás 8 horas da noite, uma conferencia sobre as missões em Mossamedes, na Africa.

A conferencia, que é publica, será illustrada com interessantes projecções luminosas.

* * *

## Clubs e festas

Entre os socios e frequentadores do Club de São Christovão reina o mais vivo enthusiasmo para a parada que a distincta sociedade vae dar na noite de 23 do corrente.

A directoria e um grupo de socios incumbidos da organização da festa estão empenhados, para que a mesma marque época pelos seus attractivos.

Já andam por empenho os convites para o São Christovão na noite do proximo sabbado.

* * *

## Concertos

Realiza-se na proxima segunda-feira, 18 de agosto no salão da Associação dos Empregados no Commercio ás 8 1/2 da noite, o concerto vocal do barytono Ernesto de Marco, com o concurso da soprano Lucia Trovesi, soprano mlle. Cora Vasconcellos, pianista José Vasques, e violoncellista Alfredo Andrada.

No dia do concerto será publicado o programma.

* * *

## Enfermos

Tem melhorado dos seus soffrimentos o sr. Emilio de Ueda, 2º official da secretaria da Guerra e que foi victima de um desastre, quando passeava a cavallo.

* * *

## Enterramentos

Enterrou-se hontem, no carneiro n. 3159 do cemiterio de S. Francisco Xavier, o sr. Luiz Augusto de Barros, secretario da Companhia Sapucahy (rede Sul Mineira) e cunhado do sr. Manoel Francisco de Castro Leal, conhecido funccionario da Estrada de Ferro Central do Brasil.

* * *

## Inaugurações

Em um bello predio da rua Paulo de Frontin esquina da rua Prefeito Barata Ribeiro, inaugura-se hoje, um bem montado estabelecimento de bebidas e bilhares denominado "Café e Bilhares Mangueira".

Seu proprietario, o sr. Luiz Ciamella, offerecerá por esse motivo uma agradavel festa aos seus amigos e freguezes.

* * *

## Missas

Foi muito concorrida a missa mandada celebrar, ante-hontem, ás 9 1/2 horas no altar-mór da matriz da Candelaria, em suffragio da alma do pranteado [illegible] da Faculdade Livre de Sciencias Juridicas e Sociaes, sr. Jacintho Paes de Mendonça Dias.

* * *

## Associações

Realiza-se amanhã á 1 hora da tarde, na Associação Commercio e Industria — Sociedade Mutua com séde á Praça da Republica n. 91, a primeira assembléa geral, para eleição de nova directoria.

## Vida academica

O dr. Ramon de Lara Castro, ministro da Republica do Paraguay, visitou ante-hontem a Faculdade Livre de Direito, sendo recebido pelos respectivos directores. O dr. Lara Castro, ao penetrar no salão em que funccionam as aulas do 3º anno, foi alvo de grandes provas de sympathia, bem como por essa occasião um dos alumnos. O distincto diplomata agradeceu muito sensibilizado, as merecidas manifestações que recebeu naquelle estabelecimento de ensino superior.

* * *

## Fallecimentos

Falleceu hontem, em sua residencia, o coronel Pedro de Carvalho, deputado federal pelo 2º districto desta capital.

## Tambem no Uruguay se agita a questão da successão presidencial

*Montevidéo, 15. — (Americana.)* — Vae tomando, de dia para dia, maior incremento, a candidatura do sr. Feliciano Vieira, ministro do Interior, para a presidencia da Republica, em substituição ao dr. Battle y Ordoñez, actual presidente.

S. ex. conta com bons elementos em todo o paiz, especialmente em Salto onde mais se accentua o movimento em pról da mesma candidatura.

Por outro lado, conta o dr. Vieira com o apoio decidido do presidente da Republica e quasi todos os ministros de Estado, sendo quasi certa a sua victoria.

Hoje, o partido colorado publicou um longo manifesto, assignado pela commissão executiva do partido, protestando solidariedade á indicação do sr. Vieira á presidencia da Republica.

Diz-se que o dr. Vieira, assumindo a presidencia da Republica, continuará a mesma politica calcada nos moldes offerecidos pelo actual presidente, sendo de notar como pontos capitaes de seu governo a reforma da Constituição e a instituição do governo collegiado, por que se tem batido tenazmente o dr. Battle.

## Romanones em Gijon

*Madrid, 15* — *(Havas)* — Communicam de Gijon que chegou ali o sr. conde de Romanones, presidente do conselho de ministros, indo immediatamente a bordo cumprimentar suas magestades.

# AVISOS

**DR. DANIEL DE ALMEIDA** — Consultorio: rua do Hospicio n. 68; residencia: rua Farani n. 57, morro.

CORREIO. — Esta repartição expedirá malas pelos seguintes vapores:

Hoje:

*Itatinga*, para Santos e mais portos do sul, recebendo impressos até ás 8 horas da manhã, cartas para o interior até ás 8 1/2, idem com porte duplo até ás 9 horas.

*Swedish Prince*, para Victoria, Barbados e Nova Orleans, recebendo impressos até ás 11 horas da manhã, cartas para o interior até ás 11 1/2, idem com porte duplo e para o exterior até ao meio-dia e objectos para registrar até ás 10.

*Davendart*, para Recife, Leixões, Antuerpia e Bremen, recebendo impressos até ás 7 horas da manhã, cartas para o interior até ás 7 1/2, idem com porte duplo e para o exterior até ás 8.

*Philadelphia*, para Paranaguá e Antonina, recebendo impressos até ás 9 horas da manhã, cartas para o interior até ás 9 1/2, idem com porte duplo até ás 10.

*Mucury*, para portos do norte, recebendo impressos até á 1 hora da tarde, cartas para o interior até á 1 1/2, idem com porte duplo até ás 2 e objectos para registrar até ao meio-dia.

Amanhã:

*Goyaz*, para Paranaguá, S. Francisco e Rio da Prata, recebendo impressos até ás 8 horas da manhã, cartas para o interior até ás 8 1/2, idem com porte duplo e para o exterior até ás 9 e objectos para registrar até ás 6 da tarde de hoje.

*Jupiter*, para Santos, mais portos do sul e Montevidéo, recebendo impressos até ás 8 horas da manhã, cartas para o interior até ás 8 1/2, idem com porte duplo e para o exterior até ás 9 e objectos para registrar até ás 6 da tarde de hoje.

*Cap Finisterre*, para Europa via Lisboa, recebendo impressos até ás 8 horas da manhã, cartas para o exterior até ás 9 e objectos para registrar até ás 6 da tarde de hoje.

*Gutrune*, para Victoria, Leixões e Hamburgo, recebendo impressos até ás 7 horas da manhã, cartas para o interior até ás 7 1/2, idem com porte duplo e para o exterior até ás 8 e objectos para registrar até ás 6 da tarde de hoje.

# Ultimas noticias

## DA ARGENTINA

## "LA PRENSA" CONSIDERA LIQUIDADA A QUESTÃO DA HERVA-MATTE BRASILEIRA

### O professor Mabilleau tem sido muito visitado em Buenos Aires

*Buenos Aires, 15 (Americana)* — O sr. Leopoldo Mabilleau tem sido muito visitado.

O illustre economista que dá aqui uma série de conferencias sobre economia social, philosophia e arte, veiu acompanhado de um filho seu, que entrará como alumno interno, para a Universidade de La Plata, afim de receber uma educação essencialmente argentina.

*Buenos Aires, 15 (Americana)* — *La Prensa*, referindo-se á questão da herva-matte, diz que o resultado das conferencias que sobre o mesmo assumpto tiveram os srs. Adolpho Mujica, ministro da Agricultura, e Souza Dantas, ministro do Brazil nesta capital deram o melhor resultado possivel, podendo-se considerar como encerrada a mesma questão, não adoptando o governo argentino nenhuma medida contra o producto brasileiro, reservando-se sómente o direito de manter constante vigilancia, para evitar a introducção do matte falsificado.

*Buenos Aires, 15 (Americana)* — Teve extraordinario brilho a festa offerecida em seu palacete, pelo dr. Ernesto Bosch, ministro do Exterior e sua senhora, ao sr. Saenz Peña, presidente da Republica.

Além do presidente da Republica e da sra. Saenz Peña, compareceram á esplendida festa, todos os ministros, os membros do corpo diplomatico, altas auctoridades civis e militares e numerosas familias da alta sociedade portenha.

*Buenos Aires, 15 (Americana)* — O dr. Benito Villanueva que na qualidade de embaixador extraordinario, irá aos Estados Unidos, agradecer ao governo daquella nação o ter-se feito representar nas festas commemorativas do Centenario da Independencia Argentina, fará a viagem pelo Chile e o Perú e dahi para o Panamá. A' mesma embaixada será tambem incorporado o contra-almirante Betbeder.

Por occasião do seu regresso dos Estados Unidos, o dr. Villanueva, e todos os demais membros da embaixada visitarão o Rio de Janeiro.

*Buenos Aires, 15 (Americana)* — Falleceu o especialista sr. Aureliano Rolan, ligado por laços de parentesco a diversas familias brasileiras.

A sua morte foi muito sentida.

*Buenos Aires, 15 (Americana)* — Um telegramma de Montevidéo informa que os foot-ballers paulistas foram alvo de uma grande manifestação de sympathia, na estação da estrada de ferro de Punta Carretas.

*Buenos Aires, 15 (Americana)* — Tem feito aqui extraordinario calor para a estação que atravessamos. A atmosphera toldou-se ameaçando tempestade proxima.

## Manifestação ao almirante Alexandrino de Alencar

*Florianopolis, 15. — (Americana.)* — O almirante Alexandrino de Alencar, ministro da Marinha, delegou poderes ao capitão-tenente Silva Junior, para representa-lo nas festas que a população de Santo Antonio promove em sua homenagem, domingo proximo.

## O novo juiz de Tubarão

*Florianopolis, 15. — (Americana.)* — Achando-se em gozo de licença, na Bahia, o juiz de direito da comarca de Tubarão, o coronel Vidal Ramos, governador do Estado, resolveu nomear primeiro supplente do juiz daquella comarca o dr. Ulysses Costa, actual promotor publico de S. Francisco, que segue immediatamente para aquella comarca, afim de assumir o exercicio do cargo para que fôra nomeado.

## Está regularizada a situação do Banco da Republica do Uruguay

*Montevidéo, 15. — (Americana.)* — Está definitivamente relegada a crise do Banco da Republica, com a attitude assumida pelos bancos estrangeiros desta capital, que lhe deram mão forte contra a campanha de descredito aberta contra elle.

A directoria desse banco designou o mez corrente para o cancellamento geral dos compromissos assumidos por esse estabelecimento de credito, sendo de esperar que brevemente nenhuma suspeita desfavoravel possa cair sobre o exito de qualquer transacção por elle effectuada.

Essa circumstancia tem influido sobremaneira no commercio desta praça que tende a alargar as restricções commerciaes impostas aos negocios por circumstancias diversas decorrentes da crise financeira que se declarou temerosa.

Por outro lado o emprestimo, em vias de realização pelo governo, amparará as emprezas publicas, promettendo bases mais amplas para um futuro calmo e proximo.

O dr. Battle pretende, com esse emprestimo, regularizar o abalado credito bancario, dar andamento aos serviços administrativos no que diz respeito á construcção de obras publicas, por força das circumstancias, paralysadas.

Para o serviço de amortização e juros, o governo tem em mente a creação de novos impostos, entre elles sobre theatros, commercio de alcool e artefactos electricos.

Nesse motivo o dr. Battle dirigirá ao Congresso uma mensagem projectando esses gravames.

## O novo ministro inglez em Berne

*Berne, 15 — (Havas)* — O novo ministro da Grã-Bretanha, sr. Grant Duff, apresentou hoje as credenciaes que o acreditam junto do governo da Confederação.

## "Le Temps" e as manobras militares

*Paris, 15 — (Havas)* — Noticia o "Temps" que a commissão parlamentar eleita nas duas Camaras do Congresso assistirá ás manobras militares de sudoeste, e pergunta si tal facto será indicio do restabelecimento do commissariado dos exercitos.

## As exequias do sr. Itiberê, em Berlim

*Berlim, 15 — (Havas)* — O general von Heeringen, ex-ministro da Guerra, representará o imperador nas exequias do malogrado ministro do Brazil em Berlim, sr. Itiberê da Cunha, estando encarregado de depositar uma corôa em nome do seu soberano.

## Chinezes que se refugiam

*Tokio, 15 — (Havas)* — Continuam a chegar a Kobe refugiados chinezes.

## O embaixador norte-americano em Lisboa

*Washington, 15 — (Havas)* — O coronel Birch, ajudante de campo do sr. Wilson, presidente da Republica, foi nomeado embaixador junto do governo da Republica Portugueza.

## CONSELHO MUNICIPAL

Sob a presidencia do dr. Osorio de Almeida, reuniu-se hontem, em sessão, o Conselho Municipal.

Lido o expediente e approvadas as actas das reuniões e sessões anteriores, passou-se á ordem do dia, sendo approvados:

Em discussão unica, o parecer n. 53, de 1913, indeferindo o requerimento em que Tiburcio B. de Carvalho pede concessão para abrir diversas ruas, mediante condições que estabelece;

em 2ª discussão, o projecto n. 70, de 1913, autorizando o prefeito a conceder a Carlos Alberto Fernandes ou empresa que organizar, o direito de construcção e exploração, por vinte annos, de tres pequenos mercados, nos locaes que menciona e mediante as condições que estabelece;

em 2ª discussão, o projecto n. 77, de 1913, autorizando o prefeito a conceder a Arthur Brandão ou empresa que organizar, o direito de construcção e exploração, durante 25 annos, de um pequeno mercado na praça da Bandeira, mediante as condições que estabelece.

A 3ª discussão do projecto elevando os vencimentos do secretario da directoria de Instrucção Publica, foi adiada.

## O parlamento inglez, com a solennidade do costume, encerra os seus trabalhos

*Londres, 15 — (Havas)* — Realizou-se hoje, com a solennidade do costume, a ceremonia do encerramento dos trabalhos parlamentares.

A fala do throno, lida por essa occasião, constata a satisfação que causou ao governo e ao povo inglez a visita do presidente Poincaré, com a qual mais uma vez ficaram patenteados os sentimentos de cordialidade e de perfeita solidariedade existente entre os dois paizes alliados.

Em seguida, allude á visita da missão argentina, chefiada pelo sr. Carlos Salas, que — diz — não veiu senão estreitar ainda mais os laços de amizade que felizmente já ha tempo unem as duas nações.

A fala do throno trata depois da questão balkanica, e, referindo-se mais directamente á conferencia de Bucarest, assignala o contentamento que produziu em todos os meios a assignatura do tratado de paz, que veiu por termo ás hostilidades entre os alliados e restabelecer a paz e a normalidade, por cuja conservação formula o governo os melhores votos.

NEURONTE, corrector da anemia

## ESMOLAS

Recebemos a quantia de 10$, para distribuirmos pelos nossos pobres, em intenção á N. S. da Gloria.

——De uma familia noticiar recebemos a quantia de 3$, para a pobre velhinha Anna do Amaral.

——De Mario, recebemos 1$, para a viuva Soares.

## Um municipio do Pará quer um emprestimo

*Belém, 15 — (Americana)* — O municipio de Monte Alegre tenciona contrair um emprestimo que será destinado ás obras de abastecimento de agua áquella localidade.

## O concurso na Estatistica Commercial

Na Directoria de Estatistica Commercial serão chamados, ás 11 horas, á prova oral de portuguez, os seguintes candidatos aos cargos de quartos-escripturarios da mesma repartição:

Lamartine Pessoa de Mello, Julio T. Pinto Macedo, Luiz Napoleão Amaral, Mario Reis da Cunha, Rodolpho Rotschild Nogueira e Francisco Alvares Barata.

## Um frade chileno é expulso de uma communidade

*Santiago, 15 — (Americana)* — Está sendo objecto de largos commentarios, o facto de ter o prior do convento da Recoleta, dominicano Miguel Orellano, que acaba de regressar da Europa, sido expulso da communidade, cujos bens estão avaliados em 20 milhões, pelos frades hespanhóes e hollandezes, que della tomaram conta.

Peçam leite puro em pó

## Um contista do vigario, reconhecido por uma das victimas

Vae para alguns dias, Armando Sobral encontrou-se com o jardineiro Domingos Novo, empregado na casa da Avenida Ligação n. 49, e com elle sustentou uma animada palestra, que acabou dando em resultado ficar Domingos Novo sem uns mostros cobres que levava no bolso.

Sobral desappareceu e Novo suppunha que para sempre.

Mas hontem teve elle a prova do contrario. Precisando fazer umas compras, foi até ao armazem da praia de Botafogo n. 120 e, depois de adquirir os generos de que necessitava, pôz-se a palestrar com um dos caixeiros.

Instantes depois, Sobral entrou no referido armazem e pediu permissão para falar ao telephone.

Esta lhe foi concedida, e Sobral pediu ligação para uma casa qualquer e pediu á pessoa com quem falava lhe enviasse, sem falta, os "50$000."

Nessa occasião, Domingos, reparando melhor, reconheceu Sobral, como sendo o typo que lhe havia surripiado dinheiro por meio do "conto do vigario". E, chegando á rua, chamou a policia, sendo Sobral preso e apresentado na delegacia do 7º districto ao commissario de serviço.

Sobral ha tempos, foi porteiro da casa de jogo da rua da Conceição n. 121, e nesse mister travou relações com a policia, que o ficou conhecendo.

Sanagrype: Cura influenza.

## Deputados maranhenses

*Natal, 15 — (Americana)* — São esperados hoje nesta capital, os deputados Juvenal Lamartine e Augusto Monteiro, que visitarão o dr. Alberto Maranhão, governador do Estado.

## Foi preso um ladrão quando saía de uma casa commercial

O ladrão Joaquim Silva planejou na madrugada de hontem um assalto ao café e restaurante situado no numero 124 da praça da Republica.

Penetrando na casa em questão, Joaquim conseguiu occultar-se ás vistas do proprietario e empregados, e já para as tantas da madrugada arrumou uns generos, dos quaes fez uma trouxa, com a qual pretendia sair.

Mal, porém, transpunha os humbraes, foi surprehendido por populares e pela policia, que o perseguiram e prenderam, apresentando-o ao commissario de serviço no 14º districto.

Joaquim Silva é de côr preta e muito conhecido da policia.

Depois de ser contra elle lavrado auto de flagrante, foi recolhido ao xadrez.

## O Uruguay contráe um emprestimo

*Montevidéo, 15 — (Americana)* — O governo julga poder contrair, com toda a segurança um emprestimo de 25 milhões.

V. Sas. economizam 75% de corrente empregando em lugar das lampadas com fios de carvão

Lampadas OSRAM com filamento estirado

A igual consumo de corrente V. Sas. vão obter mais 300% de luz.

## ALFANDEGA

O commandante dos vapores "Provence" e "Alsina" entrados em dezembro do anno passado e janeiro ultimo foram condemnados a pagar os direitos em dôbro das mercadorias contidas em varios volumes que deixaram de ser descarregados, sendo designados os srs. Freitas Arruda, Amarillo de Noronha, Ribeiro, Cunha e Affonso Faria, para procederem a respectiva avaliação.

* Tambem foi condemnado a pagar direitos em dôbro por falta de descarga de volumes o commandante do vapor "Chantier" entrado em junho do anno passado, sendo designados os srs. Amarillo de Noronha e Freitas Arruda, para procederem á avaliação necessaria.

* Em vista do laudo da commissão de avaria o inspector condemnou os commandantes dos vapores "Avon" entrado em julho ultimo e "Alderney", entrado em março a pagarem os direitos das mercadorias extraviadas dos volumes importados por Gomes de Castro e C. e Ballingfeldt Meyer e C.

* Foi relevada a armazenagem vencida pela mercadoria submettida a despacho por Carlos Conteville pela nota n. 12333 de julho ultimo.

* Lavrando-se o competente termo, foi permittido a Eugenio Malnei abandonar uma caixa da marca E. N.

* O commandante do vapor "Oriel", entrado em abril ultimo foi condemnado a pagar os direitos da mercadoria subtraida de um volume submettido a despacho por Mattlada e C.

* Foi indeferido um requerimento de Mario de Carvalho e C. pedindo vistoria em uma caixa de marca M. C. vinda pelo vapor allemão "Navarra", entrado em julho deste anno.

* Foi dada baixa da differença da revisão verificada em um despacho de Carlos Pucks.

* Foi deferido um requerimento de Junwitter Mahle e C. pedindo relevação de armazenagem.

* Restituições despachadas:

Andrade de Souza 226$331; Mappin e Webb 835$533; Baltar Junho 167$002; Couto e C. 867$870; Silva Dantas e C. 385$81; Michel Lima, 188$70.

* Foram distribuidos hontem na 1ª secção os seguintes manifestos:

Nº 1380 — da barca norueguense "Alexandre Lamarre" procedente de Buenos Aires, consignada a Frias e C. ao sr. G. de Souza.

Nº 1381 — da barca norueguense "Grandø" procedente de Londres, consignada a T. H. Walker e C. ao sr. Moura.

Nº 1382 — do vapor inglez "Tennyson" procedente de Nova York, consignado a Norton Megaw e C. ao sr. C. Costa.

Nº 1383 — do vapor francez "Sequana" procedente de Buenos Aires consignado a Antunes dos Santos e C. ao sr. Moura.

Nº 1384 — da barca norueguense "Chala" procedente de Buenos Aires consignada a Harm Storla e S. ao sr. Galhos.

Nº 1385 — da barca portugueza "Pedro Alenquer" procedente de Lisboa, consignada a Capitão; ao sr. Medalha.

## Um jornalista francez vae fazer uma conferencia em São Paulo

*S. Paulo, 15 — (Americana)* — O jornalista francez sr. Rosenberg, redactor do "Le Matin", de Paris, actualmente nesta capital, realizará na semana proxima uma conferencia, com a coadjuvação do pianista commendador Arthur Napoleão e da cantora sra. Nicia Silva.

CASA DELPHIM

58 e 60, Rua da Assembléa, 58 e 60
Telephone 719

Este importante estabelecimento, fundado por DELPHIM COELHO RODRIGUES DA SILVA, ex-socio que foi por muitos annos da casa COELHO MARTINS & C., acaba de receber os deliciosos vinhos de sua exclusiva importação: LAMBAREIRO E BELLEZA DO PURO E O PRIMOROSO LAGRIMA CHRISTI.

Grande deposito de vinhos, licores, conservas, queijos, presuntos, bacalhau etc.

Farinha alimenticia de Knorr, massas, taldres para sôpa, aguas mineraes estrangeiras e nacionaes, doces, bebidas e mais artigos de importação directa. Rolhas.

Engarrafamento em domicilio. DELPHIM COELHO & C. — Rua da Assembléa, 58 e 60. — Telephone 719.

## Projectos do sr. Enéas Martins

*Belém, 15 — (Americana)* — O dr. Enéas Martins, governador do Estado tenciona mandar construir um grupo de casas e barracões e outros edificios na séde da nova villa Oyapock, que o Congresso estadual creará na sua proxima reunião.

Essa iniciativa amparará a extraordinaria riqueza da referida região, paralyzada por falta de braços e de outros recursos que só o governo lhe póde dar.

## Um bonde electrico, em Nictheroy, mata um homem

Hontem, ás 3 horas da tarde, na rua General Castrioto, em frente a do Maruhy Grande, em Nictheroy, o syrio Elias Amelia Francisco, quando se desviava de um carro funebre, foi atropelado por um carro electrico, linha das Neves, guiado pelo motorneiro Eloy Guimarães.

O syrio foi colhido pelo "salva-vidas" do carro, que o pisou no craneo.

Levado para a sua casa, no largo do Barreto, em estado grave, veiu a fallecer momentos depois.

O seu cadaver foi removido para o Necroterio do cemiterio de Maruhy, onde será feito o exame medico-legal.

Tomou conhecimento do facto, a policia do 5º districto.

Delicioso vinho do PORTO
LAGRIMAS CHISTI
Casa Delphim
58 — Rua Assembléa — 60

## Assembléa Legislativa do Estado do Rio

Tendo comparecido apenas oito deputados, não se reuniu hontem, em sessão, a Assembléa Legislativa do Estado do Rio.

Presidiu á reunião o sr. João Guimarães, tendo o sr. Raul Rego, justificado a falta do sr. João Norberto

## Furtou um automovel, fugiu e afinal foi preso

Domingos Muzzarozia furtou ha tempos, de um official da Força Policial um automovel, que vendeu.

Descoberto o furto elle fugiu para S. Paulo e peregrinou por Paraná e Santa Catharina, sendo afinal preso.

Hontem elle aqui chegou, sendo recolhido ao xadrez da Central, á disposição do 3º delegado auxiliar.

A policia não conseguiu apprehender o automovel.

# LOTERIAS

## Capital Federal

### 15:000$000

Resumo dos premios da 7ª loteria do plano n. 292, 183ª extracção do anno de 1913, realizada em 15 de agosto de 1913.

PREMIOS DE 15:000$000 A 1:000$000

| | |
|---|---|
| 66680 | 15:000$000 |
| 21768 | 2:000$000 |
| 67743 | 1:200$000 |
| 25061 | 1:000$000 |
| 56040 | 1:000$000 |

PREMIOS DE 200$000

7332 10672 15767 41370 44880
55383 55681 58381 63172 69778

PREMIOS DE 100$000

1855 3193 3438 11068 11601
12547 13352 13701 14312 15063
15584 15628 26467 29023 33884
40548 41701 47630 48291 47901
49183 50435 53935 51368 54383
56932 60197 66565 68658 73711
76773 78317

APPROXIMAÇÕES

| | |
|---|---|
| 66679 e 66681 | 250$000 |
| 21767 e 21769 | 100$000 |

DEZENAS

| | |
|---|---|
| 66671 a 66680 | 15$000 |
| 21761 a 21770 | 20$000 |

CENTENAS

| | |
|---|---|
| 21701 a 21800 | 5$000 |
| 66601 a 66700 | 10$000 |

Todos os numeros terminados em 0 tem 1$000.

O fiscal do governo, *Manoel Calmon Pinto.*

O director-presidente — *Alberto Saraiva da Fonseca.*

O director-assistente, *João Carlos de Oliveira Rosario.*

O escrivão — *Firmino de Cannaria.*

## Estado de S. Paulo

Resumo dos premios da 293ª extracção 6ª loteria do plano n. 20 realizada em 14 de agosto de 1913

PREMIOS DE 100:000$000 A 1:000$000

| | |
|---|---|
| 18010 | 100:000$000 |
| 83770 | 10:000$000 |
| 19818 | 5:000$000 |
| 56027 | 2:000$000 |
| 55061 | 1:000$000 |
| 69971 | 1:000$000 |
| 73199 | 1:000$000 |
| 84683 | 1:000$000 |
| 28519 | 1:000$000 |

PREMIOS DE 500$000

2441 2828 7371 13336 33746
67652 71066 82128 82794 90106

PREMIOS DE 200$000

5033 5736 29651 30469 31762
31969 35136 38536 41177 45667
51660 55866 65616 71779 73834
76759 79619 80517 86389 93467

PREMIOS DE 100$000

1615 7730 10227 12703 18735
18962 19630 22786 23081 23558
27835 28785 30114 31464 34531
35635 43628 47293 51306 52456
53294 54716 65618 67628 68735
70787 77074 77367 87232 82136
83952 91592 97613

APPROXIMAÇÕES

| | |
|---|---|
| 18009 e 18011 | 5:000$000 |
| 83769 e 83771 | 2:000$000 |
| 19817 e 19819 | 500$000 |
| 56026 e 56028 | 300$000 |

DEZENAS

| | |
|---|---|
| 18001 a 18010 | 100$000 |
| 83761 a 83770 | 60$000 |
| 12811 a 12820 | 50$000 |
| 56021 a 56030 | 50$000 |

CENTENAS

| | |
|---|---|
| 18001 a 18100 | 60$000 |
| 83701 a 83800 | 40$000 |
| 12801 a 12900 | 20$000 |
| 56001 a 56100 | 20$000 |

Todos os numeros terminados em 10 tem 10$000.

Todos os numeros terminados em 0 tem 5$000, exceptuando-se os terminados em 10.

Os concessionarios, *J. Azevedo & C.*

O fiscal do governo—dr. Amazonas Pinto.

# COMMERCIO

## ALFANDEGA

| | |
|---|---|
| Pernambuco | 12:000 |
| Maceió | 3:000 |
| Somma | 15:000 |
| Em ouro | 204:478$965 |
| Em papel | 352:188$540 |
| Total | 556:863$503 |
| De 1 a 15 | 5:125:760$052 |
| Em igual periodo de 1912 | 4:481:861$682 |
| Differença a maior em 1913 | 643:898$370 |

## CARNES VERDES

No matadouro de Santa Cruz foram abatidos hontem:

567 rezes, 32 vitellas, 45 carneiros e 92 porcos.

Foram rejeitados: 9 rezes, 1 vitella e 15 porcos.

A matança foi feita para os seguintes marchantes:

Durisch & C. 153 rezes, 21 vitellas e 6 carneiros; C. Espindola de Mello, 1 rez e 3 porcos; Alexandre V. Sobrinho, 26 rezes; Portinho & C. 43 rezes; A. Mendes & C. 111 rezes; Silveira Tourinho, 164 rezes, 11 vitellas e 10 porcos; Augusto Motta, 24 rezes; Sebastião Ribeiro, 1 rez; Francisco V. Coulart, 20 porcos; Oliveira Irmãos & C. 30 porcos; Santos Pontes & C. 10 carneiros e 14 porcos, e Luiz Camargo, 20 carneiros.

Vigoraram no entreposto de S. Diogo os seguintes preços:

| | |
|---|---|
| Bovino | $700 e $720 |
| Carneiro | 1$700 e 1$800 |
| Porco | 1$200 e 1$300 |
| Vitella | $700 a 1$000 |

## ENTRADAS POR CABOTAGEM EM 15

Antigal 25 meias caixas, arroz pilado 426 saccos, alfafa 50 fardos, algodão 3.362 fardos, alcool 103 pipas e 35 toneis, aguardente 50 pipas.

Batatas 863 saccos, biscoitos 136 caixas, banha 1.461 caixas.

Cabello 2 fardos, couros curtidos 3 caixas e 4 fardos, charutos 20 caixas, carne salgada 207 barricas, crina vegetal 122 fardos, caramellos 40 caixas, camisas 2 caixas, cacáo 210 saccos, colla 6 barricas, côcos 415 saccos.

Doces 115 caixas.

Feijão 481 saccos, fitas cinematographicas 3 caixas, farinha de mandioca 217 saccos, fumo 23 fardos, fazendas 6 caixas.

Garrafas vazias 2.686 caixas e 4 saccos.

Linguas 44 caixas, [illegible] 1 caixa.

Marmelada 20 caixas, manteiga 118 caixas, massas alimenticias 55 caixas, meias de algodão 1 caixa.

Ovos 215 caixas.

Peixe em salmoura 40 barris e 8 fardos, pellica 4 caixas.

Sola 3 fardos e 1 rôlo, salame 2 caixas, sal 168.000 kilos.

Tecidos 10 caixas e 63 fardos, toucinho 13 caixas.

Vinho 100 barris, vaquetas 12 caixas.

Xarque 1.302 fardos.

*Assucar* — *Saccos*

## Preços correntes do mercado do Rio de Janeiro

| | | |
|---|---|---|
| **ARROZ** | | |
| Nacional, superior | 46$000 a | 46$500 |
| Dito, bom | 38$000 a | 38$500 |
| Dito, do norte, branco | 35$000 a | 38$000 |
| Dito, rajado | 31$000 a | 33$000 |
| **ASSUCAR** | | |
| *Pernambuco* | | |
| Branco, crystal | $350 a | $360 |
| Crystal, amarello | $320 a | $300 |
| Mascavinho | $310 a | $310 |
| Mascavo bom | $290 a | $300 |
| *Sergipe* | | |
| Mascavo bom | $290 a | $300 |
| Dito regular | $275 a | $285 |
| Dito, baixo | — | — |
| Mascavinho | $310 a | $350 |
| *Campos* | | |
| Branco, crystal | $360 a | $370 |
| Branco, 2º jacto | $300 a | $330 |
| Dito, 3ª sorte | — | — |
| Mascavinho | $310 a | $360 |
| Crystal amarello | — | — |
| *Bahia* | | |
| Branco, crystal | Nominal | |
| Mascavinho | — | — |
| Branco, 2º jacto | Não ha | |
| *Santa Catharina* | | |
| Mascavinho | — | — |
| Mascavinho bom | — | — |
| Dito regular | — | — |
| Dito baixo | — | — |
| **AZEITE** | | |
| Portuguez, lata de 16 ls. | 265$000 a | 285$000 |
| Idem, idem, de 1/2 e 1 l. | 265$000 a | 275$000 |
| Hespanhol, lata de 16 ls. | 205$000 a | 225$000 |
| Dito, lata de um litro | 145$000 a | 150$000 |
| Francez, lata de 20 ls. | 235$000 a | 265$000 |
| **ALCOOL** | | |
| De 40 gráos | 275$000 a | 280$000 |
| De 38 gráos | 230$000 a | 245$000 |
| De 36 gráos | 220$000 a | 225$000 |
| **AVES** | | |
| Gallinhas, uma | — | — |
| Frangos, um | — | — |
| Ovos, duzia | — | — |
| **AGUARDENTE** | | |
| Paraty | 170$000 a | 175$000 |
| Angra | 160$000 a | 165$000 |
| Bahia | 155$000 a | 160$000 |
| Pernambuco | 157$000 a | 160$000 |
| Campos | 155$000 a | 160$000 |
| Aracajú | 155$000 a | 160$000 |
| Sul | 155$000 a | 160$000 |
| ALPISTE, 100 kilos | 31$000 a | 32$000 |
| ALCATRÃO, barril | — | 45$000 |
| AGUARRAZ, kilo | — | $520 |
| **AZEITONAS** | | |
| Douro | $600 a | $650 |
| D'Elvas | $720 a | $800 |
| **ALFAFA** | | |
| Nacional, kilo | $220 a | $230 |
| Extrangeira | $200 a | $210 |
| **ALGODÃO** | | |
| Pernambuco | 10$700 a | 11$300 |
| Rio Grande do Norte | 10$400 a | 11$000 |
| Parahyba | 10$500 a | 11$000 |
| Ceará | 9$000 a | 9$800 |
| **BREU** | | |
| Claro (200 libras) | 33$000 | — |
| Escuro, idem | 28$000 | |
| **BATATAS** | | |
| Nacional, kilo | $160 a | $170 |
| Portugueza, caixa | 25$000 | |
| Franceza, caixa | Não ha | |
| **BORRACHA** | | |
| Mangabeira, conforme a qualidade, por 15 kilos | Nominal | |
| **BANHA** | | |
| Porto Alegre, Extra Catharina, 1 kilo | 7$500 a | 8$000 |
| Idem, idem, latas de 20 kilos | 7$800 a | 7$800 |
| Laguna | 7$300 a | 7$400 |
| Itajahy, latas de 20 ks. grandes | 7$800 a | 8$000 |
| | Não ha | |
| **BACALHAU** | | |
| Noruega, conforme a qualidade | 45$000 a | 45$500 |
| Poling | 36$000 a | 37$000 |
| Dito da Escossia | 45$000 a | 45$500 |
| **CARNE SECCA** | | |
| Rio da Prata, velhas, pantas | — | — |
| Dita idem, manta só | 1$100 a | 1$500 |
| Dita, nova, pontas e mantas | 1$000 a | 1$600 |
| Dita idem, mantas novas | 1$200 a | 1$300 |
| Rio Grande syst. platino | Não ha | |
| **CHÁ DA INDIA** | | |
| Verde | 6$100 a | 10$000 |
| Preto | 6$500 a | 9$000 |
| Lipton (kilo) | 7$100 a | 8$000 |
| **CIMENTO** | | |
| Aguia Preta | — | 11$000 |
| Corôa Preta | — | 11$500 |
| Cruz Vermelha | — | 12$000 |
| Cathedral | — | 11$500 |
| Saturno | — | 11$000 |
| Outras marcas | 11$000 a | 12$000 |
| CANGICA (100 ks.) | 30$000 a | 33$000 |
| **CEBOLAS** | | |
| Rio Grande | 35$000 a | 38$000 |
| MATTE, em folha, conforme a qualidade | $480 a | $580 |
| **GORDURAS** | | |
| Rio Grande, sebo | — | $950 |
| Rio da Prata, idem | — | — |
| Matadouro | $600 | — |
| **ERVILHAS** | | |
| Nacionaes | Não ha | |
| Ditas, estrangeiras | 45$000 a | 70$000 |
| **FARINHA DE MANDIOCA** | | |
| *De Porto Alegre* | | |
| Especial | 17$800 a | 18$100 |
| Fina | 16$000 a | 17$000 |
| Peneirada | 15$000 a | 15$000 |
| Grossa | Nominal | |
| *D. Laguna* | | |
| Grossa | 11$000 a | 12$000 |
| **FARINHA DE TRIGO** | | |
| *Moinho Inglez* | | |
| Rosa, nacional | 21$200 a | 21$700 |
| Nacional | 23$000 a | 21$500 |
| Brazileira | 22$000 a | 22$700 |
| Semoina | — | — |
| S. maina | 21$500 | — |
| *Moinho Fluminense* | | |
| Especial | — | — |
| S. Leopoldo | 21$000 a | 22$500 |
| O. O. | 22$000 a | 22$500 |
| *Moinho Santa Cruz* | | |
| Especial | 23$700 | — |
| Santa Cruz | 23$500 | — |
| Mimosa | 22$700 | — |
| *Velas para carros* | | |
| Brasileiras (30) | 16$000 | — |
| Democraticas (25) | 18$500 | — |
| *Ditas para locomotivas* | | |
| Brasileiras (20) | 23$000 | — |
| Condor (25) | 26$000 | — |
| Brasileiras (25) | 20$000 | — |
| Paulistas (25) | 20$000 | — |
| Ypiranga (25) | 19$100 | — |
| Colombo (25) | 20$300 | — |
| em latas | 21$400 | — |
| Clev. pacote | Nominal | |
| *Globo* | | |
| Brasileiras, latas de 16 velas grandes, de 5 ou 6 (25 pacotes) | 13$000 | — |
| Pequenas, idem, 6 (25 pacotes) | 13$500 | — |
| Cartões, especiaes, 4 (30 pacotes) | 13$000 | — |
| Lacomot. ras, especiaes, 6 (60 pacotes) | 17$000 | — |
| Vigas de aço, kilo | $200 | — |
| Gazpe | — | |
| **FEIJÃO** | | |
| *Preto* | | |
| De Porto Alegre, novo | 21$000 a | 22$300 |
| Dito fiam, da terra, idem | Não ha | |
| Feijão manteiga, nacional | 35$000 a | 36$700 |
| Dito, enxofre | 28$000 a | 30$000 |
| Dito, diversas cores | 23$000 a | 33$300 |
| Dito, amendoim, nacional | 35$000 a | 36$500 |
| Dito, estrangeiro | Não ha | |
| Dito, 2ª | 1$000 a | 1$100 |
| Dito, ordinario | $900 a | 1$000 |
| Goyano, especial | 1$000 a | 1$200 |
| Dito, inferior | 1$400 a | 1$500 |
| **FUMO** | | |
| De 1ª mão, especial | 1$400 a | 1$600 |
| Dito superior | 1$100 a | 1$300 |
| Baixo | 1$300 a | 1$400 |
| Rio Novo, especial | 1$300 a | 1$400 |
| Dito, 2ª | $900 a | 1$100 |
| Carangola | 1$000 a | 1$100 |
| Pará especial | 2$000 a | 2$200 |
| FUBÁ de milho, 100 ks. | 14$000 a | 15$000 |
| FAVAS, 100 ks. | Não ha | |
| GENEBRA, caixa 1/2 kilos | 33$000 | — |
| GAZOLINA, caixa | Nominal | |
| KEROZENE, caixa | 17$500 a | 18$000 |
| LINGUAS do Rio Grande, uma | 1$300 a | 1$500 |
| LADRILHOS, milheiro | 140$000 | — |
| **MANTEIGA** | | |
| Demagny, latas soldadas | 2$550 a | 2$500 |
| Lepelletier | 2$500 a | 2$500 |
| Bretel Frères, soldadas | 2$500 a | 2$500 |
| L. Brun | 2$500 a | 2$500 |
| Modesta Galeno, soldadas | Não ha | |
| Solmies | 2$000 a | 2$300 |
| Outras marcas | 1$900 a | 2$000 |
| **MILHO** | | |
| Amarello, do norte | — | — |
| Dito idem, mistura | 13$000 a | 13$500 |
| Idem, da terra | 14$000 a | 13$500 |
| **MADEIRAS** | | |
| Americano, pé | $300 | — |
| Resina, duzia | 60$000 | — |
| Spruce, duzia | 86$000 | — |
| Sueco, branco, duzia | 80$000 | — |
| Dito, vermelho, duzia | 90$000 | — |
| *Pinho do Paraná* | | |
| 1ª qualidade, duzia | 77$000 | — |
| 2ª qualidade, duzia | 63$000 | — |
| Taboa 12 | $240 | — |
| **OLEOS** | | |
| De linhaça, lata | $800 | — |
| **PHOSPHOROS** | | |
| Duas cabeças, lata | 41$000 | — |
| Uma cabeça, lata | 42$000 | — |
| De cera, Nevada, lata | 60$000 | — |
| Brilhante, de madeira | 42$000 a | 43$000 |
| Globo, de madeira, lata | 43$000 a | 44$000 |
| Dito, de cera | 62$000 | — |
| POLVILHO, 100 kilos | 23$000 a | 25$000 |
| Pimenta da India, kilo | 1$100 | — |
| **SAL** | | |
| Marca "Touro", alqueire | 2$450 | — |
| Outras qualidades, alq. | 1$950 | — |
| TREMOÇOS, 100 kilos | 13$000 a | 14$000 |
| TAPIOCA, nacional | 19$000 a | 24$000 |
| **SABÃO** | | |
| Em tijolos, kilo | $340 | — |
| Em barras, idem | $340 | — |
| O cinza e virgem, em tijolos, caixa | 1$230 | — |
| Idem, idem pequeno | 1$250 | — |
| Idem, idem, n. 1 | $950 | — |
| Virgem, idem, idem | $400 | — |
| **TELHAS** | | |
| Telha Marselha, milheiro | 330$000 | |
| Ditas, idem, idem, para cumieiras | 500$000 | — |
| **VINAGRE** | | |
| De Lisboa, branco | 185$000 a | 220$000 |
| Dito, tinto | 160$000 a | 180$000 |
| **VINHOS** | | |
| *Finos* | | |
| Macedo | 315$000 a | 335$000 |
| Adrano | 305$000 a | 315$000 |
| Villar d'Além | 305$000 a | 315$000 |
| Rocha Leão | 205$000 a | 215$000 |
| *De meia* | | |
| Viuva Gomes, idem | 175$000 a | 185$000 |
| Collares, tinto, superior | 420$000 a | 430$000 |
| Dito, quinta da Bafêa | 360$000 a | 370$000 |
| Dito, outras marcas | 300$000 a | 320$000 |
| Dito, branco | 255$000 a | 275$000 |
| Verde | 340$000 a | 360$000 |
| Dito, outras marcas | 310$000 a | 330$000 |
| *Communs* | | |
| Collares, tinto, superior | 400$000 a | 420$000 |
| Dito, inferior | 360$000 a | 400$000 |
| Virgens, do Porto | 270$000 a | 310$000 |
| Verde, portuguez | 330$000 a | 350$000 |
| Lisboa, tinto | Não ha | |
| Dito, branco | 270$000 a | 360$000 |
| Dito, verde | Não ha | |
| Rio Grande | 100$000 a | 130$000 |
| **VERMOUTH** | | |
| Dito Cinzano | 23$700 | — |
| **VELAS** | | |
| *De Stearina* | | |
| Commum, grandes | 11$500 | — |
| Ditas, pequenas | 7$000 | — |
| Brasileiras | 7$000 | — |
| Grandes, de 5 e 6 (25 pacotes) | 11$500 | — |
| Pequenas, idem, idem | 12$000 | — |
| Pacotes, de 5 (20) | 18$000 | — |
| Locomotivas, de 6 (20) | 17$500 | — |
| Carros (30) | 11$500 | — |

## MARITIMAS

### ENTRADAS

| | |
|---|---|
| Portos do norte, "Bahia" | 16 |
| Portos do norte, "Sergipe" | 16 |
| Portos do sul, "Saturno" | 17 |
| Rio da Prata, "Cap Finisterre" | 17 |
| Portos do sul, "[illegible]" | 17 |
| Portos do sul, "Saturno" | 17 |
| Hamburgo e escs., "Cordoba" | 17 |
| Trieste e escs., "Sofia Hohenberg" | 18 |
| Southampton e escs., "Alcalá" | 18 |
| Rio da Prata, "Sierra Nevada" | 19 |
| Santos, "Cap Roca" | 19 |
| Santos, "Rè Vittorio" | 19 |
| Recife e escs., "Itapura" | 19 |
| Liverpool e escs., "Deseado" | 19 |
| Antuerpia e escs., "Gibraltar" | 20 |
| Genova e escs., "Regina Elena" | 20 |
| Rio da Prata, "Amazon" | 20 |
| Portos do sul, "Laguna" | 21 |
| Iguape e escs., "Itaperuna" | 21 |
| Liverpool e escs., "Demerara" | 21 |
| Marselha e escs., "Italie" | 22 |
| Rio da Prata, "Provence" | 23 |
| Aracajú e escs., "Itaituba" | 23 |
| Bordéos e escs., "Valdivia" | 23 |
| Portos do sul, "Acre" | 24 |
| Bremen e escs., "Sierra Cordoba" | 25 |
| Rio da Prata, "Cap Arcona" | 25 |
| Santos, "Cap Verde" | 26 |
| Rio da Prata, "Divona" | 26 |
| Rio da Prata, "Duca di Genova" | 26 |
| Nova York e escs., "Vasari" | 26 |
| Rio da Prata, "Vandyck" | 27 |
| Rio da Prata, "Araguaya" | 27 |
| Callão e escs., "Victoria" | 27 |
| Liverpool e escs., "Ortega" | 27 |

### SAIDAS

| | |
|---|---|
| Paraty e escs., "Angra" | 16 |
| [illegible] e escs., "Macury" | 16 |
| Laguna e escs., "P. de Moraes" | 16 |
| Santos, "Habsburg" | 16 |
| Natal e escs., "Cubatão" | 16 |
| Portos do sul, "Itatinga" | 16 |
| Hamburgo e escs., "Cap Finisterre" | 17 |
| Rio da Prata, "Jupiter" | 17 |
| S. Fidelis e escs., "S. João da Barra" | 17 |
| Ponta da Areia e escs., "Araçatuby" | 18 |
| Rio da Prata, "Alcalá" | 18 |
| Rio da Prata, "Sofia Hohenberg" | 18 |
| Florianopolis e escs., "Anna" | 18 |
| Caravellas e escs., "Carolina" | 18 |
| Bremen e escs., "Sierra Nevada" | 19 |
| Hamburgo e escs., "Cap Roca" | 19 |
| Genova e escs., "Rè Vittorio" | 19 |
| Porto Alegre e escs., "Itajubá" | 20 |
| Rio da Prata, "Regina Elena" | 20 |
| Portos do sul, "Ibiapaba" | 20 |
| Aracajú e escs., "Itaipava" | 20 |
| Southampton e escs., "Amazon" | 20 |
| Macáo e escs., "Paraná" | 20 |
| Porto Alegre e escs., "Itapema" | 21 |
| Rio da Prata, "Demerara" | 21 |
| Recife e escs., "Itajuhy" | 21 |
| Rio da Prata, "Minas Geraes" | 21 |
| Portos do norte, "Pará" | 22 |
| Rio da Prata, "Italie" | 22 |
| Marselha e escs., "Provence" | 23 |
| Portos do norte, "Jaguaribe" | 23 |
| Rio da Prata, "Valdivia" | 24 |
| Hamburgo e escs., "Cap Roca" | 25 |
| Rio da Prata, "Sierra Cordoba" | 25 |
| Rio da Prata, "Saturno" | 25 |
| Pará e escs., "Acre" | 26 |
| Genova e escs., "Duca di Genova" | 26 |
| Rio da Prata, "Vasari" | 26 |
| Hamburgo e escs., "Cap Verde" | 26 |
| Bordéos e escs., "Divona" | 26 |
| S. Matheus e escs., "Mayrink" | 27 |
| Nova York e escs., "Vandyck" | 27 |
| Southampton e escs., "Araguaya" | 27 |
| Liverpool e escs., "Victoria" | 27 |
| Callão e escs., "Ortega" | 27 |

# SECÇÃO LIVRE

## EGUALDADE

SOCIEDADE MUTUA

23, RUA 1.º DE MARÇO, 23
RIO DE JANEIRO

### Pagamento de peculio da "Serie Especial"

Conforme o recibo e carta abaixo, esta Sociedade effectuou o pagamento de Rs. 10:000$000 — DEZ CONTOS DE REIS — pelo Peculio deixado pelo associado Rodolpho Layme, fallecido na cidade do Recife Estado de Pernambuco.

### Rs. 10:000$000

Na qualidade de procuradores bastantes da exma. sra. d. Maria Adelaide de Moraes Layme, Viuva e beneficiaria do fallecido Rodolpho Layme, associado que foi da SERIE ESPECIAL de Peculios da **Sociedade Mutua "Egualdade"**, recebemos da mesma Sociedade a quantia de DEZ CONTOS DE DE REIS, valor do peculio verificado a favor da referida sra., pelo que damos plena e geral quitação á citada **Sociedade Mutua "Egualdade"**.

Rio de Janeiro, 12 de agosto de 1913.

**London & River Plate Bank, Limited**

Illms. srs. directores da Sociedade Mutua "Egualdade".

NESTA

Amigos e srs.

Tendo recebido d'essa Sociedade, na qualidade de procuradores bastantes da exma. sra. d. Maria Adelaide de Moraes Layme, o peculio verificado a favor desta sra. constituido pelo seu marido e fallecido associado desta Sociedade, o sr. Rodolpho Layme, declaramos que o pagamento foi immediato á apresentação da procuração.

Somos

De VV. SS.

**London & River Plate Bank, Limited**

### MENU-RECLAME

A Sociedade de Peculios "A Providencia", com séde nesta capital, á rua do Hospicio n. 94, sobrado, fez distribuir por diversos Restaurantes desta capital elegantes *menu-reclames*, que entregues na séde da Sociedade por um indigente, dar-lhe-á direito á recepção de um vintem de esmola...

Os *menu-reclames* já foram distribuidos pelos seguintes restaurantes: Sul America, á rua 7 de Setembro numero 66; Madrid, rua Gonçalves Dias n. 69; Suisso, praça Tiradentes n. 14; Brasil, rua da Carioca n. 10; Mercedes, rua 1º de Março n. 31; Stad München, praça Tiradentes n. 4; Rosa Bastos & C., rua Uruguayana n. 147, e O Minho Elegante, rua Uruguayana numero 89 — Aldêa do Minho — Praça Tiradentes 62.

### IMPOTENCIA

Produzida pela *hydrocele*, cura radical pelo processo sem dôr, nem febre do especialista Dr. *Leonidio Ribeiro*, no seu consultorio á rua da Constituição n. 13. (Pharmacia Mello).

### AOS HYDROCELICOS

Provadamente de poucos recursos, o especialista DR. LEONIDIO RIBEIRO applicará o seu processo de cura radical de qualquer hydrocele, sem operação cortante, sem dôr, nem febre, e seguro de reproducção da molestia, não precisando o doente guardar o leito, mediante a pequena remuneração de cem mil réis, cada lado, sómente aos sabbados, ao meio dia ás 2 horas da tarde, no seu consultorio, rua da Constituição n. 13 (Pharmacia Mello).

### LUIZ AUGUSTO DE BARROS

O abaixo assignado, agradece a seu cunhado Antonio Rodrigues Ferreira Botelho, os auxilios valiosos, prestados durante a doença e no enterro de Luiz Augusto de Barros.

*Antonio Augusto de Barros.*

Rio, 15 — 8 — 913. 2584

### SALVE 16 — 8 — 913

Colhe hoje mais uma linda violeta no jardim de sua infancia a gentil lida dilecta filhinha do sr. Antonio Balthazar e d. Anaita C. Balthazar. Por esta feliz data cumprimentam

M. e J.

### AO DISTINCTO DR. LASCAZAS

Achando-se gradualmente curada de uma enfermidade nervosa, que durante muitos annos, zombou de todos os tratamentos, vem a abaixo assignada penhoradissima agradecer-lhe e recommendal-o ás pessoas que por infelicidade soffram da sua enfermidade.

Subscreve-se agradecida

*Firmina Cevermar.*

Rua 24 de Maio n. 45.

### SAUDE PUBLICA

Material fluctuante, obras, concertos, economias, só fitas! fitas, e nada mais! e o camapheu encarregado dos serviços é uma aguia!... porém, é um leigo em tal materia de serviços, para o qual foi nomeado pelo sr. director, que só vê em cada empregado do mar um deshonesto! Cuidado! cuidado! a

*Estrella Bôcca Cruz.*

A "Emulsão de Scott" faz tanto bem ás creanças, como todos os remedios juntos. "Eu Eulogio Pitombo, diplomado pela Faculdade de Medicina do Rio de Janeiro, attesto que, nos casos que tenho empregado a "Emulsão de Scott" tenho obtido resultados satisfatorios, principalmente nas creanças.

Dr. Eulogio Pitombo.

Rio de Janeiro."

### PARAHYBA DO SUL

AGRADECIMENTO

Hospedados na fazenda do "Cattete", residencia da distincta familia do sr. coronel Joaquim Ribeiro da Silva, cujas tradições de bondade nunca foram desmentidas, tivemos a infelicidade de perder nosso querido filhinho *Lilio*, após pertinaz molestia.

O carinhoso acolhimento que tivemos, a dedicação evangelica, a caridade altamente christã e a bondade indizivel da familia Ribeiro da Silva, só merecem de nossa parte a maior gratidão. Essa gratidão é extensiva ao conhecido clinico desta cidade, dr. Bernardino Franco, cuja capacidade medica e cujos sentimentos humanitarios foram postos em evidencia no tratamento do nosso querido e sempre lembrado filhinho.

Parahyba do Sul, 15 de agosto de 1913.

*Aurelio Ilha Lescano e senhora.*

# DECLARAÇÕES

### GREMIO DRAMATICO PARTICULAR 4 DE NOVEMBRO

RECITA DE AGOSTO

De ordem do sr. presidente, communico aos srs. socios que o espectaculo deste mez, realiza-se hoje.

Secretaria do Gremio Dramatico Particular 4 de novembro, 16 de agosto de 1913.

*Bernardino José Pacheco*
1º secretario

### SOCIEDADE PINGAS CARNAVALESCOS

Hoje — Baile mensal — Hoje

Exigir-se-á o recibo do mez ou o convite expedido.

*O secretario*
*Jacob d'Almeida.*

IMPRESSOR — Precisa-se de um habil, a trabalhar em qualquer machina; na rua Visconde de Itaúna n. 33.

## D. C.

# CLUB DOS DEMOCRATICOS

**HOJE** 16 de agosto de 1913 **HOJE**

*Grandioso Fandanguassú*

## BAILE

Em homenagem á nossa Excelsa Padroeira

**Democraticos:**

Mais uma vez **A legião dos Fenianos** vem provar-vos que ainda ha **Carapicús no Castello**: e daquelles que jámais esquecem as datas de tão memoraveis.

O dia de hoje é de **Gloria**! e de **Gloria** por todos os motivos e feitos.

E' de **Gloria** porque a **Ella**, a veneranda Senhora, a nossa **Padroeira** e protectora; é de **Gloria** porque em consagração á gloriosa data, o **Castello** se engalana, scintillante de **Luz e Encanto** apotheosando a:

Vós que sois **Pura** e entre as mais **Senhora**,
A unica bemdita,
Livrae-nos sempre e, sobretudo agora,
Da Intriga vil maldita...

Dae-nos socego e por—horas de goso,
**Cheias** de vida e **Luz**
E um **Coração** leal, franco e bondoso
Igual ao de Jesus.

Democraticos: Hoje que se consagram 46 annos que, sob o protectorado Divino de tão Excelsa Senhora, foi ungida como **Christã**, a flammula **Alvi-Negra**, que serve de Divisa á nossa legião, é mister que se prove ao **Mundo** que não somos inferiores a **Religião Universal**, consolidada pelo **Extraordinario Nazareno o Qual**, no dizer do immortal **Camões**

.......Nos deu por Armas e deixou
As que Elles, para si, na **Cruz** tomou.

## A's Costellas:

Vós que sois do **Corpo** nosso,
D'entre o **Todo** a melhor parte;
E com o qual no todo vosso,
Deu-lhe Deus, mais graça e arte.

Vinde a nós **caros Pedaços**
—Se o **Todo** não desprezaes—
Para as Costellas—ha braços—
Abraços e muito mais.

**Ao Baile!**

**A' Gloria!**

**Ao Riso!**

ROUXINOL,
Secretario.

**Penetrações só depois das preces do**

CANELLINHA,
Thesoureiro.

### "A BONIFICADORA"

18º E 24º PECULIOS PAGOS

Convidam-se todos os socios dos grupos B e C, inscriptos, aquelles até o dia 2 de novembro do anno proximo passado, e estes, até 2 de janeiro, do corrente anno, a mandarem pagar na séde ou nos banqueiros acima, a quantia de rs. 7$ (sete mil réis), e 14$ (quatorze mil réis), quotas devidas pelo fallecimento de nossos consocios srs. Manoel Domingos da Silva, occorrido em Santa Anna do Alfié (neste Estado), a 2 de novembro de 1912, e Antonio Dias Carneiro, occorrido em Juiz de Fóra, a 3 de janeiro de 1913.

Barbacena, 10 de agosto de 1913. — *A Directoria.*

### DROGARIA MATTOS

José Cesar Mattos & C., proprietarios da antiga *Drogaria Mattos*, vêm communicar ás praças desta Capital e do interior que venderam o seu estabelecimento ao pharmaceutico sr. Carlos Martins da Costa Cruz, aproveitando o ensejo para agradecer aos seus freguezes e collegas a confiança e preferencia que sempre lhes dispensaram e pedem continuar a ser dispensada ao seu successor e amigo.

Rio de Janeiro, 9 de agosto de 1913. — *José Cesar Mattos & C.*

### DROGARIA MATTOS

Carlos Martins da Costa Cruz, tendo adquirido a antiga e conceituada *Drogaria Mattos*, vem solicitar de seus freguezes e collegas a continuação de suas estimadas ordens.

Rio de Janeiro, 9 de agosto de 1913. — *Carlos Martins da Costa Cruz.*

Confirmamos a declaração supra e reservamos o titulo de Drogaria Mattos para nossa exclusiva propriedade.

Rio de Janeiro, 9 de agosto de 1913. — *José Cesar Mattos & C.*

### A Perseverança Internacional

**Avenida Rio Branco n. 171**
**Rio de Janeiro**

SECÇÃO DE ECONOMIA

No 20º sorteio, realizado no dia 15 deste mez, foi contemplado o numero 9.680.

Os mutuarios desta secção participam de sorteios mensaes que se realizam todos os dias 15.

**Joia de inscripção 10$000**
**Mensalidade .... 5$000**

O 21º sorteio terá logar no dia 15 de setembro proximo futuro.

### VENERAVEL IRMANDADE DO SENHOR JESUS DO BOM FIM E NOSSA SENHORA DO PARAIZO, EM S. CHRISTOVÃO

MESA CONJUNTA EXTRAORDINARIA

3ª convocação

De novo convido os srs. irmãos que fazem parte da Mesa Conjuncta a comparecerem, no Consistorio da Egreja, domingo, 17 do corrente, ás 2 horas da tarde, notando-se que a referida reunião se fará com qualquer numero. Consistorio, em 15 de agosto de 1913. — Secretario, *Manoel Machado Junior.*

### IRMANDADE DE NOSSA SENHORA DA LAPA DOS MERCADORES

*Missa em louvor a S. Joaquim*

A Administração desta Irmandade, de accordo com o seu compromisso, faz celebrar, no altar de S. Joaquim, amanhã, domingo, 17 do corrente, ás 9 horas, uma missa em louvor ao mesmo santo, acompanhada de orgão e canticos sacros. A's 10 horas, será celebrada a missa compromissal da Irmandade. De ordem do irmão provedor, convido todos os irmãos e fieis devotos a comparecerem a estes actos.

Secretaria, 16 de agosto de 1913. — O secretario, *Henrique José Gonçalves.*

### C. C. R. P.

CLUB CARNAVALESCO RESISTENTES DA PIEDADE

*Séde: rua Assis Carneiro n. 11*

Hoje, baile mensal. Isto importa: aos srs. socios, o recibo do corrente mez, e ás exmas. familias, os convites expedidos pela secretaria.

Piedade, 16 de agosto de 1913. — *Lindolpho R. de Oliveira*, 1º secretario.

### GREMIO DRAMATICO RIO COMPRIDO

Convido os srs. associados a comparecerem em assembléa, domingo, 17 do corrente, ás 2 horas da tarde, afim de lhes ser apresentado o relatorio da directoria e proceder-se á eleição dos novos administradores.

Rio de Janeiro 16 de agosto de 1913. — *Silvestre*, thesoureiro. 2594

### A' PRAÇA

Antenor Alves de Araujo declara a esta praça ou a quem possa interessar, que vendeu a sua casa commercial denominada "Manufactura de Fumos e Cigarros Talisman", sita á rua Haddock Lobo n. 16, ao seu antigo empregado e amigo Antonio Alves Pinto, livre e desembaraçada de todo e qualquer onus, visto nada dever a esta praça ou fóra della, quer em titulos vencidos ou para vencer.

Rio de Janeiro, 21 de julho de 1913. — *Antenor Alves de Araujo.* 2304

### ASSOCIAÇÃO COMMERCIO E INDUSTRIA (SOCCORROS MUTUOS)

Praça da Republica n. 61, sobrado. Convido os srs. associados a comparecerem na secretaria desta associação domingo, 17 do corrente, á 1 hora da tarde, afim de lhes ser apresentado o relatorio da directoria e proceder-se á eleição dos corpos administrativos.

Rio de Janeiro, 15 de agosto de 1913. — *Arolino Alves de Faria*, secretario.

### AUG.: E RESP.: LOJ.: "HIRAN" NICTHEROY

Sabbado, 16 do corrente, ás 8 horas da noite, realizará esta Aug.: Loj.: a festa de posse da nova directoria, para cuja solennidade, convida todos os MM.: MM.: e IIrm.: da Federação.

Templo, rua de S. Luiz n. 10. — O secretario, *Jovito.* 2521

### SOCIEDADE MUTUA DE SEGUROS E PECULIOS "GLOBO"

SEGUNDA CONVOCAÇÃO DE ASSEMBLÉA EXTRAORDINARIA

De accordo com os seus estatutos são convidados os srs. mutualistas desta Sociedade para uma assembléa extraordinaria, que terá logar, em sua séde, á rua Uruguayana n. 47, no dia 21 do corrente, ás 2 horas da tarde, afim de tomarem conhecimento da renuncia do director-secretario. — *A Directoria.*

### A' PRAÇA

Mario de Artaza — negociante, commissario e agente de importantes industrias e productos hespanhóes, acceita representação de productos brasileiros na Hespanha, assim como encarrega-se de comprar e expedir para o Brasil qualquer producto ou artigo hespanhol.

Referencias e garantias de casas de primeira ordem da praça do Rio de Janeiro.

Correspondencia a Mario de Artaza. Calle Henaro, 24 — Hespanha — *Bilbáo.*

### "A PREVIDENTE DOTAL BRASILEIRA"

SOCIEDADE DE AUXILIOS MUTUOS

Séde provisoria: Rua do Hospicio n. 35, 1º andar.

Constitue dotes, por casamentos, de 3 a 30 contos de réis.

As contribuições estão ao alcance de todas as bolsas. Os jovens, de ambos os sexos, encontrarão na Dotal Brasileira um valioso auxilio para poderem realizar a sua mais nobre aspiração — A constituição da familia.

### JACAREPAGUA'

Finaliza-se no dia 17, na matriz de Loretto, a festa de Sra. Sant'Anna, havendo ladainha, ás 7 horas, leilão de prendas, barraquinhas de sortes, musica e fogos de ar.

A commissão pede a concorrencia dos fieis.

Loteria de S. Paulo

Garantida pelo governo do Estado
Extracções bi-semanaes

Depois d'amanhã
20:000$
Por 1$800

Quinta-feira, 21 do corrente
50:000$
Por 4$500

Quinta-feira, 11 de setembro
100:000$
Por 4$500

Bilhetes á venda em todas as casas lotericas do Estado.

# EDITAES

## MINISTERIO DA AGRICULTURA, INDUSTRIA E COMMERCIO

## SUPERINTENDENCIA DA DEFESA DA BORRACHA

*Concorrencia para a construcção de uma hospedaria de immigrantes na cidade de Manáos*

De ordem do sr. ministro, faço publico que no dia 3 de setembro proximo futuro, no escriptorio desta superintendencia, no Rio de Janeiro, á rua da Alfandega 32, e no dia 12 de agosto, tambem proximo futuro, no escriptorio do districto de fiscalização da mesma superintendencia, no Estado do Amazonas, em Manáos, serão recebidas propostas para a construcção de uma hospedaria de immigrantes na costa de Marapatá (entrada do porto de Manáos), de accordo com o disposto nos arts. 26 e 32, cap. I, do regulamento annexo ao decreto n. 9.521, de 17 de abril de 1912. A realização e o processo de julgamento desta concorrencia ficam submettidos ás prescripções estabelecidas nas clausulas seguintes:

I

A concorrencia tem por objecto a execução das obras descriptas na parte I (especificações technicas) do caderno de encargos abaixo transcripto, comprehendidas no projecto rubricado pelo superintendente da Defesa da Borracha e approvado pelo ministro da Agricultura, Industria e Commercio, as quaes estão orçadas em...... 2.065:683$813 (dois mil e sessenta e cinco contos seiscentos e oitenta e tres mil oitocentos e treze réis), e deverão ficar concluidas e ser entregues ao governo dentro do prazo de doze mezes, a contar da data do inicio das obras, fixada conforme o disposto na clausula XVIII deste edital.

As plantas e desenhos ficam, em cópias authenticas, á disposição dos proponentes, que os poderão examinar e estudar nos escriptorios da superintendencia, no Rio de Janeiro e em Manáos, todos os dias uteis, durante as horas do expediente.

II

A concorrencia versará sobre:

a) idoneidade do proponente;

b) preço de construcção, indicado por porcentagem de abatimento sobre o orçamento official.

III

Para o estudo dos orçamentos apresentados pelos proponentes e julgamento da respectiva idoneidade e das propostas, será opportunamente nomeada pelo ministro uma commissão de cinco membros.

IV

Os proponentes deverão comparecer no escriptorio desta superintendencia, a. m. do dia 2 de setembro proximo futuro, e no escriptorio do districto de fiscalização em Manáos, até 11 horas a. m. do dia 11 de agosto, afim de receberem guia para o deposito prévio da quantia de 20:000$000, que, em moeda corrente ou em apolices da divida publica federal, deverá ser feito no Thesouro Nacional ou na Delegacia Fiscal do mesmo Thesouro no Estado do Amazonas, para garantia da assignatura do contrato.

V

Para ser admittido á adjudicação deverá cada proponente, além da garantia pecuniaria acima mencionada, provar que possue a precisa idoneidade para a boa execução das obras, apresentando certificados e referencias que comprovem a sua competencia technica e exacção moral para com a administração publica, terceiros ou operarios.

VI

Os proponentes deverão entregar, nos dias, horas e logares acima determinados, envolucros fechados e lacrados, tendo escripto com clareza, em uma das faces externas o nome do proponente, indicação precisa do logar em que é estabelecido e o assumpto da proposta. Um dos envolucros, em cuja parte externa estará escripto: "proposta", encerrará em duplicata a proposta, que deverá conter a porcentagem de abatimento offerecida para a execução das obras constantes dos projectos e especificações que servem de base a esta concorrencia, a indicação, para o fim dos pagamentos parciaes, dos preços de cada um dos pavilhões que constituem a hospedaria e uma formula de completa submissão a todas as condições deste edital e ás especificações annexas. Este envolucro nenhum outro papel poderá conter além dos da proposta.

O outro envolucro, em cuja face externa estará escripto "documentos", tambem fechado e lacrado e com os demais dizeres eguaes aos do primeiro, conterá os documentos de idoneidade e o certificado do deposito prévio, feito no Thesouro Nacional ou na Delegacia Fiscal do Estado do Amazonas, a que se refere a clausula IV, e os documentos de quitação dos impostos federaes, estaduaes e municipaes e quaesquer outros documentos que sirvam para comprovar os requisitos exigidos na clausula V.

Tanto a proposta como todos esses documentos deverão ser sellados.

VII

De accordo com a clausula anterior, as propostas [illegible] ser redigidas do seguinte modo:

F...... submettendo-se em todos os seus termos ás clausulas do respectivo edital de concorrencia datado de 3 de junho de 1913 e ás prescripções technicas constantes do projecto e caderno de encargos, approvados pelo sr. ministro da Agricultura, existentes na Superintendencia da Defesa da Borracha e de que tem perfeito conhecimento por leitura e exame que fez, propõe-se a construir as obras da Hospedaria de Immigrantes de Manáos, Estado do Amazonas, que são objecto da presente concorrencia pelo preço do orçamento official com o abatimento de ...... % (em algarismo e por extenso) e a entregal-a completamente terminada no dia 30 de setembro de mil novecentos e quatorze.

Data.....

Assignatura....

VIII

A escolha das propostas será feita no escriptorio da superintendencia do Rio de Janeiro, e obedecerá ao criterio seguinte:

Antes de tomar conhecimento das propostas, a commissão julgadora examinará a questão da idoneidade dos concorrentes.

Para isso se [illegible], em reunião da commissão julgadora, todos os envolucros contendo documentos de idoneidade, quitação e deposito.

Dentro de dois dias, a contar da abertura desses envolucros, serão por edital declarados os nomes dos concorrentes julgados idoneos e no terceiro dia util, após a publicação do mesmo edital, ás horas nelle fixadas, serão abertas e lidas as propostas deante dos concorrentes que se apresentarem para assistir a essa formalidade, rubricando cada um as propostas de todos os outros, o que será feito tambem pelos membros da commissão.

Não serão abertos e ficarão á disposição dos seus signatarios os envolucros contendo as propostas daquelles que não forem julgados idoneos.

IX

Os proponentes que não forem julgados idoneos poderão recorrer ao ministro, até á vespera da abertura das propostas, e si obtiverem decisão favoravel, serão tambem admittidos á concorrencia nas mesmas condições acima indicadas.

X

Si nenhuma duvida houver sobre a idoneidade dos proponentes, as propostas poderão ser abertas e lidas no mesmo dia do julgamento da idoneidade, observadas as formalidades já mencionadas.

XI

Antes de qualquer decisão sobre a escolha das propostas recebidas, serão ellas publicadas na integra no *Diario Official*.

XII

Não serão tomadas em consideração quaesquer offertas não previstas neste edital.

Serão egualmente excluidas as propostas:

a) que contiverem uma reducção sobre a proposta mais barata.

b) que em vez de dar um abatimento, em porcentagem, sobre o orçamento official referente a todo o serviço, se refiram a um serviço especial com exclusão dos demais.

XIII

A preferencia caberá ao proponente que apresentar preço mais barato, por minima que seja a differença.

No caso de absoluta egualdade de preço entre as propostas, será preferida a do concorrente que offerecer, a juizo da commissão, melhores provas e garantia de idoneidade.

XIV

Logo que seja escolhida a proposta, será dada immediata communicação escripta ao concorrente preferido e publicado o resultado no *Diario Official*. Dentro do prazo de 15 (quinze) dias, a contar da data desta publicação, deverá o concorrente preferido vir assignar o contrato respectivo na Directoria Geral de Contabilidade do Ministerio, sob pena de perda de sua caução em favor dos cofres publicos.

XV

Si o proponente acceito deixar de assignar o contrato, o governo reserva-se o direito de chamar o immediato em preço ou mandar construir a hospedaria por administração, de accordo com o disposto no paragrapho unico do art. 29 do citado regulamento.

XVI

Para garantir a execução do contrato e pagamento de multas, o proponente escolhido deverá, antes de assignar o contrato, elevar o caucionamento que fez para entrar na concorrencia á importancia total do valor do contrato, devendo ainda, para reforço dessa caução, ser feita a deducção de 5 % sobre cada uma das prestações que lhe forem pagas. Esses depositos ficarão retidos nos cofres da União até a recepção definitiva das obras, nos termos da clausula XXIX.

XVII

Uma vez desfalcada a caução por motivo de multa ou por outra qualquer circumstancia, o contratante será obrigado a integral-a dentro do prazo de (30) trinta dias da data em que receber notificação para o fazer.

XVIII

Dentro do prazo de (20) vinte dias, a partir da notificação de haver sido o contrato registrado pelo Tribunal de Contas, o contratante comparecerá no local das obras juntamente com um engenheiro designado por esta superintendencia, para tomar conhecimento da locação dos edificios, devendo dar inicio ás obras dentro dos primeiros cinco dias que se seguirem, ficando sujeito á multa de quinhentos mil réis (500$), por dia de excesso, que si attingir a dez (10) dias acarretará immediata rescisão do contrato, perdendo o contratante a caução correspondente a este.

XIX

O contratante fica obrigado a executar as obras observando fielmente as plantas, desenhos e prescripções do caderno de encargos, nenhuma alteração podendo ser feita sem autorização do superintendente, com approvação prévia do ministro.

XX

No dia da assignatura do contrato a superintendencia entregará ao contratante cópias authenticas dessas plantas, desenhos e especificações technicas e mais documentos essenciaes á execução das obras e que servirão de base á concorrencia.

XXI

A superintendencia por seu representante fiscal junto ás obras intimará, por escripto, o contratante para este demolir, reconstruir, reparar ou modificar a obra ou parte della em desaccordo com o contrato.

A falta de cumprimento desta intimação dentro do prazo de (3) tres dias acarretará para o contratante, além da multa que poderá variar de quinhentos mil réis (500$000) a cinco contos de réis (5:000$000) a juizo da superintendencia, o pagamento das despesas occasionadas pela execução do trabalho em questão, o qual poderá ser mandado executar pelo representante fiscal da superintendencia, independentemente do contratante, mediante desconto nas importancias que este tiver de receber.

XXII

As duvidas ou divergencias entre o contratante e o representante fiscal por parte da superintendencia serão submettidas á decisão do superintendente, havendo recurso do que este resolver para o ministro.

Caso o contratante não se conforme com a decisão do ministro, poderá ainda recorrer ao arbitramento de uma commissão composta de um arbitro designado por cada parte e de um desempatador escolhido á sorte dentre quatro nomes, dos quaes dois serão indicados por cada parte. Os recursos deverão ser interpostos dentro de tres dias e as decisões dadas dentro do prazo não excedente de um mez, salvo accôrdo a respeito entre as partes litigantes. A falta de notificação da escolha do arbitro dentro do prazo acima estipulado, por parte de um dos contratantes, importa em decisão a favor do outro.

XXIII

Faltando ao cumprimento de qualquer das clausulas do contrato para o qual não esteja comminada outra pena, o contratante incorrerá em multa de 200$ a 2:000$, a juizo do superintendente, com recurso para o ministro. No caso de reincidencia será rescindido o contrato.

O governo poderá rescindir o contrato de pleno direito, independentemente de acção ou interpellação judicial, em cada um dos seguintes casos:

1º, si o contratante não começar ou concluir as obras dentro dos prazos marcados, independentemente das multas em que incorrer;

2º, si o contratante suspender os trabalhos de construcção por mais de quinze dias sem permissão do superintendente da Defesa da Borracha;

3º, si o contratante empregar operarios em numero tão insufficiente que demonstre, de sua parte, desidia ou proposito de fazer a execução do contrato, salvo os casos extraordinarios e independentes de sua vontade reconhecidos como taes pelo governo;

4º, si houver vicios e defeitos de construcção provenientes da inobservancia das indicações technicas, esgotados os recursos acima indicados;

5º, si fallir o contratante.

Fica entendido que a greve dos trabalhadores por falta de pagamento não será tomada em consideração para justificar a paralysação dos trabalhos.

Verificada a rescisão do contrato, nos termos das condições precedentes, nenhuma indemnização será devida ao contratante, além da que corresponder á importancia das obras perfeitas realizadas nas condições do contrato e que serão avaliadas de accôrdo com os preços do orçamento official approvado pelo governo para a abertura da concorrencia.

No caso de rescisão do contrato, reverterá em favor da União a caução feita na occasião de ser assignado o contrato.

O contratante fica responsavel por si, seus teres e haveres, por todas as obrigações que lhe impõe o contrato.

Todas as questões judiciarias que porventura surjam entre o governo e o contratante, seja este réo ou autor, serão resolvidas pelos tribunaes brasileiros, renunciando o contratante que fôr estrangeiro ao direito de recorrer ao governo de sua nação.

XXV

O contratante fica responsavel, para com a superintendencia e para com os particulares, pelos prejuizos que lhes causar por si, seus prepostos ou operarios, salvo quando taes prejuizos provierem inevitavelmente da execução de ordens de serviço expedidas pelos representantes da superintendencia.

XXVI

O contratante não terá direito á indemnização de qualquer natureza por prejuizo, avarias ou damnos provenientes de tempo desfavoravel, chuvas torrenciaes, difficuldades de transporte e muito menos pelos resultados da negligencia, falta de recursos, erros e má administração do mesmo contratante ou do seu pessoal.

Não são comprehendidos na disposição precedente os casos de força maior devidamente provados, a juizo da Superintendencia, devendo, nesse caso, ser dada participação escripta.

XXVII

As obras não previstas no contrato e que a Superintendencia, porventura, resolva mandar executar, poderão ser feitas pelo contratante, mediante ajuste prévio com a Superintendencia, devidamente approvado pelo ministro.

Estas obras extraordinarias poderão ser contratadas em globo, ou por unidade de obras, não devendo os preços exceder dos preços correntes do local. Fica claro que a Superintendencia poderá confiar essas obras extraordinarias a quem bem entender, sem que por isso caiba ao contratante direito á reclamação ou indemnização alguma.

Caso convenha á Superintendencia fazer algum trabalho por administração, poderá requisitar do contratante pessoal, ferramenta e apparelhos. Pelo fornecimento de ferramentas e apparelhos o contratante terá direito a uma indemnização correspondente a 5 por cento do salario do pessoal, salario que será pago directamente pela Superintendencia. Fica entendido que o fornecimento do pessoal e ferramentas que fizer o contratante, em caso algum será invocado por elle como motivo ou causa para não concluir os trabalhos de sua empreitada dentro do prazo do contrato ou para levantar qualquer reclamação a respeito.

XXVIII

Os direitos aduaneiros do material importado correrão por conta do contratante.

XXIX

As obras serão acceitas provisoriamente, depois de examinadas pelo representante da Superintendencia, dentro de dez (10) dias, a contar da communicação do contratante de estarem concluidas.

Depois de recebidas as obras provisoriamente, ficará o contratante obrigado a conserval-as em perfeito estado durante o prazo de seis mezes, findo o qual serão ellas recebidas definitivamente, sendo lavrado um termo assignado pelo representante da Superintendencia e pelo contratante.

Até findar o prazo de responsabilidade do contratante pela solidez e conservação das obras, os damnos que estas soffrerem provenientes de defeitos de mão de obra ou má qualidade de materiaes serão reparados immediatamente pelo mesmo contratante.

XXX

Reclamação alguma do contratante será acceita, em qualquer tempo e muito menos attendida, quando baseada em ordem verbal do engenheiro fiscal.

XXXI

As responsabilidades oriundas deste contrato só cessarão para o contratante depois do recebimento definitivo das obras.

XXXII

O pagamento será feito em prestações relativas a cada um dos pavilhões, quando estiverem concluidos os seguintes trabalhos:

1ª prestação, fundações, embasamentos e aterro interno, 10 %;

2ª prestação, alvenaria das paredes externas, camada impermeavel, cobertura, 15 %;

3ª prestação, alvenarias acabadas, pavimento e forros, 20 %;

4ª prestação, esquadrias e alisares assentes, 20 %;

5ª prestação, concluidos todos os trabalhos de accordo com o contrato e especificações annexas, 35 %.

De todas as prestações serão retidas as partes indicadas na clausula XVI.

XXXIII

Os pagamentos a que se refere a clausula anterior serão feitos na Delegacia Fiscal do Thesouro no Estado do Amazonas, observadas as exigencias legaes, e correrão pelas verbas que á mesma forem para tal fim distribuidas por conta dos creditos votados para o serviço da Defesa da Borracha no corrente exercicio e pelos que ainda forem votados pelo Congresso Nacional, ou abertos pelo governo para o mesmo fim, no futuro exercicio de 1914.

Rio de Janeiro, 3 de junho de 1913. — *Raymundo Pereira da Silva*, superintendente.

# MARITIMAS

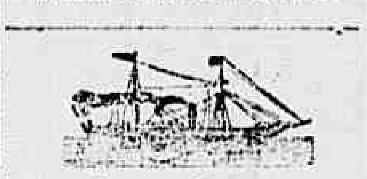

**Norddeutscher Lloyd Bremen**

**Telegrapho sem fio em todos os paquetes**

O NOVO PAQUETE

## Sierra Nevada

Commandante C. MEYER

Esperado de Buenos Aires e escalas no dia **19 do corrente**, sairá no mesmo dia para

Bahia

Madeira

Lisboa

Leixões (via Lisboa)

Vigo,

Boulogne s|m

e Bremen

**Este paquete dispõe ainda de alguns camarotes da 1ª classe e 2ª intermediaria**

Este paquete tem esplendidas accommodações da época para passageiros de 1ª e 2ª intermediaria e 3ª classe.

**A companhia fornece conducção gratuita a bordo para estes paquetes que ão atracam.**

Para passagens e mais informações trata-se com os agentes geraes

**HERM STOLTZ & C.**

**66 a 74, Avenida Rio Branco, 66 a 74**

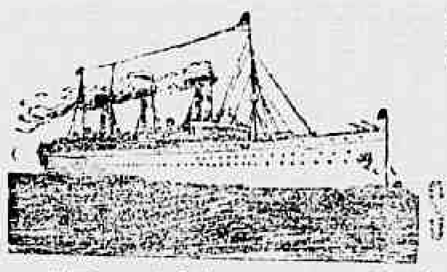

# COMPAGNIE DE NAVIGATION SUD ATLANTIQUE

**Linha postal franceza entre Bordeaux e America do Sul**

| Chegadas da Europa e saidas para o Rio da Prata | Chegadas do Rio da Prata e saidas para a Europa |
|---|---|
| VALDIVIA...... a 24 de agosto | DIVONA.......... a 26 |
| SAMARA...... a 6 de setembro | LIEGER.......... a 2 |

O PAQUETE

## DIVONA

Esperado do Rio da Prata no dia 25 do corrente, sairá ás ... horas da tarde, para Dakar, Lisboa, Leixões (via Lisboa), Vigo e Bordéos.

**Este paquete atraca ao Cáes do Porto.**

**Este paquete proporciona aos srs. passageiros de terceira classe uma viagem muito rapida, tratamento especial e boas accommodações.**

**Preço da passagem de terceira classe para a Europa Rs 110$300. Conducção gratuita para bordo do passageiro com a sua bagagem**

Este paquete está dotado das melhores e mais confortaveis accommodações para passageiros de todas as classes, tendo cabines de luxo e um numero elevado de cabines para uma só pessoa.

Tem a 2ª classe como em **classe intermediaria** ha camarotes de dous leitos.

Para cargas trata-se com F. Rolla, corretor da Companhia.

**Rio de Janeiro:**

ANTUNES DOS SANTOS & C.

**Telephone 259 Avenida Rio Branco, 14 e 16**

**Santos: Rua Quinze de Novembro, 70**

**S. Paulo: Rua Direita, 41**

CAMBIO. Compra e venda de moedas de todos os paizes em favoraveis condições — Avenida Rio Branco 14 e 16 — ANTUNES DOS SANTOS & C.

# ANNUNCIOS

## Roda da fortuna

DERAM HONTEM

| | | |
|---|---|---|
| Antigo........ | 681 | Gato |
| Moderno........ | 427 | Carneiro |
| Rio........ | 613 | Borboleta |
| Salteado...... | | Cachorro |
| Garantia ...... | 579 | |

**Suburbana**

N. 060

A gerencia

# CASAMENTOS

**— J. Borges, solicitador provisionado pela Camara Ecclesiastica, realiza com brevidade no civil e no religioso, não recebendo dinheiro adiantado. Praça Tiradentes 73, das 10 ás 4 horas da tarde e CASA DO LOPES, no Engenho Novo.**

**AVISO — Não se illudam com as taes agencias que annunciam preparar papeis em 24 horas, por 10$ e 20$, o que é impossivel. Casa séria que trata com todo o criterio e sinceridade de palavra; é na praça Tiradentes 73 sobr.**

**Estrella do Destino**

531

Rio, 15-8-913.

**Caridade**

N. 489

A gerencia

A MERCANTIL

609

15-8-913

# CHAPEOS A GRANEL

**Preços jámais vistos**

**Artigo de qualidade e estylo desde 500 réis**

**Opportunidade para os Economicos**

**30.000 chapeos MANGUEIRA a preços seductores para dar logar a artigos da nova estação**

**Na liquidação da Rua Senador Euzebio n. 3**

**PERTO DA ESTRADA DE FERRO**

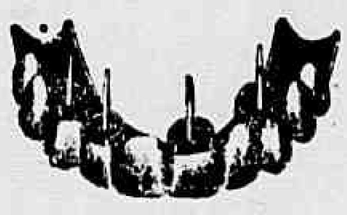

# DENTISTA

**Professor Dr. Silvino Mattos**

**PRIMEIRO GRANDE PREMIO NA Exposição Nacional de 1908**

| | |
|---|---|
| Extracção de dentes sem dôr. | 5$000 |
| | 5$000 |
| Dentaduras de vulcanite, cada dente a . . . . . . . . | 5$000 |
| Obturações de dentes, de 5$ a | 7$000 |
| Dentes a pivot, a . . . . . . | 15$000 |
| Corôas de ouro, de 20$ a . . . | 30$000 |
| Concertos em dentaduras, feitos em 4 horas, por mais quebradas e defeituosas que estejam, ficando como novas e garantidas por muito tempo, cada concerto a . . . . | 10$000 |

Os demais trabalhos dentarios são ajustados préviamente, por preços sem competencia e ao alcance de todos, no consultorio cirurgico-dentario do

**Tenente-Coronel Dr. Silvino Mattos**

Cirurgião-Dentista

Laureado com o 1º premio da secção cirurgico-dentaria, na Grande Exposição Artistico-Industrial de 1900; concurrente, em 1903, no Districto Federal, á Exposição Preparatoria da Universal Norte-Americana; premiado com medalha de prata e de bronze, na Extraordinaria Exposição Universal — Internacional de 1904, em S. Luiz, nos Estados Unidos da America do Norte; — em 1905, pela Scientifica Associação Astronomica de França; galardoado com o Primeiro GRANDE PREMIO, NA PORTENTOSA EXPOSIÇÃO NACIONAL DE 1908; e com medalhas de ouro, na Exposição Internacional e Scientifica de Hygiene de 1909 e na Universal Exposição de Turim — Roma — de 1911.

Os seus trabalhos são perfeitos e garantidos por muito tempo.

Consultas e operações, das 7 horas da manhã ás 5 da tarde, todos os dias, á

**3—RUA URUGUAYANA—3**

Antigo n. 1 —

**Esquina da rua da Carioca**

EM FRENTE AO LARGO DA CARIOCA

Telephone — 1.555

## O LOPES

E' quem dá a fortuna mais rapida nas Loterias e offerece maiores vantagens ao publico.

**Rua do Ouvidor, 151 e Quitanda 79** (Canto Ouvidor)

FILIAL

**Rua Rosario, 26**

(São Paulo)

Na estação sportiva acceita qualquer aposta sobre corridas de cavallos.

**Grande terreno á venda, em lotes, na Aldeia Campista**

Vende-se um terreno de grande extensão, em lotes, com grande facilidade de pagamento. Para informações, dirigir-se ao local, rua Gonzaga Bastos n. 141.

**Blennorrhagia**

cura rapida e completa pelo

**Gonosan**

Recommendado pelas autoridades do mundo inteiro

**J. D. Riedel A.-G., Berlim**

Dep.:

C. A. Lallemant, Rio de Janeiro

Rua 1º de Março

### AVICULTURA

Gogo, cura-se, em 24 horas, com a pasta *Gogorina*, infallivel preparado, privilegiado de Henrique Alves Ribeiro, Belém-Pará. A' venda nas casas: Jardineira, Sete de Setembro 151; Jardim, rua Gonçalves Dias 38. Deposito, travessa Sorocaba 78.

### AVICULTURA

Gogo, cura-se, em 24 horas, com a pasta *Gogorina* infallivel preparado, privelegiado de Henrique Alves Ribeiro, Belém-Pará. A' venda nas casas: Jardineira, Sete de Setembro 151; Jardim, rua Gonçalves Dias 38. Deposito: travessa Sorocaba 78.

### Alta cartomancia

Mme. TAGILD, iniciada nos mysterios do occultismo, possuidora de grande poder em sciencias occultas, diz o presente, o passado e prediz o futuro. Faz qualquer trabalho para o bem estar, como sejam: casamentos difficeis reconciliações e embaraços commerciaes etc.; na rua General Camara n. 269, pavimento terreo.

TELEPHONE 4.214

### SITUAÇÃO

Vende-se uma grande situação, tendo casa de residencia com todas as commodidades, casa para empregados, grande pomar de laranjeiras, muitas arvores fructiferas de diversas qualidades, grande campo gramado, agua encanada em abundancia, etc., no logar Alcantara, em S. Gonçalo, em frente á estação de Alcantara da E. de F. Leopoldina, a dez minutos da E. de F. Maricá e com bondes da Tramway Rural Fluminense á porta; distante uma hora de Nictheroy e hora e meia desta cidade.

Informa-se no armazem do sr. Dauro Corrêa, no mesmo logar.

### Magnifico emprego de capital

Vendem-se dez predios novos solidamente construidos, proximos á estação do Meyer, rendendo 1:380$000 mensaes e mais um terreno de esquina com 16 metros de frente por 18 de fundos. Um dos predios, com todo o conforto moderno, serve de residencia ao proprietario. Preço 120 contos, negocio urgente e directo. Trata-se á Avenida Rio Branco n. 48.

### TRILHOS

Usados, em bom estado, para postes, construcção e linha, vendem-se. Black & C. Rua General Camara n. 167, Rio de Janeiro.

COLLYRIO

**MOURA BRAZIL**

Approvado pela Directoria Geral de Saude Publica

Contra as purgações dos olhos

(Conjunctivites catarrhaes sub agudas, conjunctivites agudas muco purulentas ou purulentas, após o periodo agudo, conjunctivites catarrhaes chronicas.)

**Deposito geral**

PHARMACIA MOURA BRAZIL

**37, Rua Uruguayana, 37**

RIO DE JANEIRO

### Tamancaria e sapataria

Vende-se uma bem montada e afreguezada á rua dr. Aureliano Garcia n. 4, Barra do Pirahy, (principal rua da cidade. Trata-se na mesma, ou no Rio de Janeiro, á rua da Quitanda ns. 34 e 36. O motivo da venda é pela retirada do proprietario para a Europa. Trata-se até o fim do mez de agosto.

### VENDE-SE

Em Engenho de Dentro á rua 13 de Maio n. 122, antigo n. 2, uma casa com grande terreno cercado, para tratar com João Marques, á rua do Mercado n. 15.

### AUTOMOVEIS

A dinheiro á vista, compram-se de marcas conhecidas com uso e de 7 logares.

Trata-se na rua de S. Pedro, 145, sobrado, com o sr. João Martins.

### Tira Manchas

G. Electric Japonez tira qualquer mancha de graxa, pixe, gordura e tinta de oleo, em todos os tecidos de seda, lã e casemira, sem alterar as côres; vidro 1$500. Casa Postal, Ouvidor 141, e Casa Bazin, avenida Central, 131, Luiz Hermanny, Gonçalves Dias 52, e Casa Cruz, Ouvidor 181.

### CASA NA TIJUCA

**Precisa-se comprar ou alugar uma que seja confortavel e tenha chacara; informações á gerencia desta folha.**

### RESTAURAÇÕES

Acceitam-se trabalhos de restauração de quadros e retratos a oleo, por mais damnificados que estejam, sem prejuizo do seu valor artistico, na rua Didimo n. 14, Villa Ruy Barbosa.

### Carvão para cozinha

DOMESTIC COAL

O "Domestic Coal" é um carvão especial para cozinha, proprio para casa de familia, facil de accender e de grande duração. Unicos agentes, Francisco Leal & C., rua Primeiro de Março n. 51, sobrado, telephone n. 530. (Encommendas no escriptorio).

### POBRE CE'GA

Anna do Amaral, cega, viuva e além disso doente e sem ninguem para sua companhia, recolhida a um quarto, a pobre velhinha pede uma esmola. Esta redacção encarrega-se de recebel-a.

### Molestias das creanças

DR. E. BANDEIRA DE MELLO

Clinica exclusivamente de creanças — Consultorio: rua da Assembléa, 43 1º andar, das 3 ás 5 horas. (Só attende a doentes da sua especialidade).

### CONSULTAS GRATIS

por medico especialista em molestias das senhoras e creanças, pelle e syphilis e venereas; applica 606 e 914 por preço bastante razoavel e pago até em prestações, consultas de 9 ás 11 da manhã — Pharmacia Mem de Sá, avenida Mem de Sá, 80.

### Pelas Chagas de Christo

Uma senhora, achando-se doente ha annos e impossibilitada de trabalhar, como prova com attestado medico e com duas filhas, estando uma tuberculosa e não podendo trabalhar e sem ter meios para sustentar-se e ás suas duas filhas, passando as maiores necessidades, vem, por isso, pedir ás pessoas caridosas, e ás almas bemfazejas, paes e mães de familia, por amor de seus filhos e por alma de seus parentes e pela Sagrada Paixão e Morte de Nosso Senhor Jesus Christo, uma esmola para o seu sustento e para alliviar as suas soffrimentos e de suas filhas, pois que Deus a todos dará recompensa. — Rua Senhor de Mattozinhos n. 34, antigo 26, primeira casa, bondes de Catumby e Itapirú. Esta caridosa redacção presta-se a receber toda e qualquer esmola para este destino caridoso.

# PENSÃO TORINO

Salas e quartos bem mobilados, cozinha de primeira ordem, optimos banheiros para banhos quentes e frios, illuminação electrica e bondes á porta.

PALACETE DE CONSTRUCÇÃO MODERNA

Rua do Cattete n. 104

Esquina da rua Andrade Pertence

TELEPHONE 5.853

### MOVEIS!

Os melhores e mais baratos encontram-se na Fabrica Vilbena, Souza & C. Vendas sem sacrificio, de desembolso. Rua Formosa 63, Telephone numero 4.168 C.

### LANCHA "STELLA"

No cáes da Prainha, fim da Avenida Central, acha-se á disposição dos srs. passageiros esta esplendida lancha a gazolina; preços reduzidos. Chamados na Confeitaria Brasil. 2214

### DESEJA-SE

comprar um terreno que tenha mais de 40 metros de fundos; informações á rua Machado Coelho, 93.

### CASA NA TIJUCA

**Precisa-se comprar ou alugar uma que seja confortavel e tenha chacara; informações á gerencia desta folha.**

### JACARE'PAGUA'

Vende-se, em logar muito saudavel e distante dos bondes do Tanque apenas 15 minutos, uma boa situação, propria para veranear, plantar ou criar.

Além de casa confortavel, tem grande terreno, todo arborizado, pomar, campo, capinzal, cocheira e rio. Preço modico. Trata-se com o sr. Luiz Dantas, na Estrada Rio Grande.

# CASA

Traspassa-se o contrato de uma casa na rua do Riachuelo n. 60. Trata-se na mesma das 9 ás 3 horas da tarde

### Ao grande Barateiro

Louças, ferragens, tintas e trens de cozinha.

A unica de mais variedade neste ramo e que maior vantagem offerece em preços. Rua Senador Eusebio, 118.

### Marrecos de Pekin

De carne saborosissima, de grande postura e de facil creação, vende-se ovos frescos para incubação, á 10$ a duzia, na Granja Villa Marietta, rua Guimarães Junior n. 182, moderno, Barreto, Nictheroy.

### CASA MOBILADA

Aluga-se a casa mobilada da travessa Sorocaba n. 55, onde estão as chaves. Trata-se com Teixeira Borges & C., á rua do Rosario, 110.

### Tumores dos seios e do ventre

Molestias de senhoras e das vias urinarias, Hernias — Hydroceles — Operações em geral

**Dr. Joaquim Mattos**

Cirurgião effectivo do Hospital da Saude. Com 14 annos de pratica. Dispõe de um serviço moderno e completo de cirurgia e de accommodações para doentes da Capital e do interior.

Consultorio: rua Rodrigo Silva n. 5, entre ruas da Assembléa e S. José. De 1 ás 4 horas.

### ESCOLA NORMAL

CONCURSO

No Instituto Polyglotico começou hoje a funccionar uma classe especial de preparatorios para o proximo concurso da Escola Normal — Avenida Rio Branco n. 90. 2129

### O futuro desvendado! ! !

Mme. Sinai, cartomante da maxima discreção e seriedade, com longa pratica na Europa, e profundos conhecimentos de sciencias occultas, explica tudo com clareza e faz quaesquer trabalhos para a tranquillidade e bem-estar, realização de casamentos, negocios felizes e combate os vicios e más inclinações. Avenida Passos n. 44, sobrado. Telephone 619, Norte.

### RHEUMATISMO

Declaro que tenho conseguido immensidade de curas em 24 horas, com o anti-rheumatico do qual sou autor e unico possuidor, medicamento uso externo.

Rua Uruguayana, 75. Rua Zeferino, 203. Todos os Santos. Feijó.

### AGENTES

Precisamos de um limitado numero de pessoas activas, energicas, e que tenham aspirações sufficientes para preencher os logares creados pelo constante desenvolvimento da nossa florescente empresa. Podem empregar todo o seu tempo, ou parte do mesmo, tanto aqui como no interior; o lucro é certo. Informe-se ou escreva a B. Escobedo, á rua de S. Pedro n. 185, das 12 ás 5 horas da tarde.

# SENHORA

Tendo soffrido durante muitos annos de uma molestia particular do nosso sexo, agora radicalmente curada, fiz uma promessa de publical-o para que todas as que soffrerem possam curar-se. Peçam informações que darei gratuitamente, a Margarida N. Caixa do Correio n. 1831

### PRIVILEGIOS

**Leclerc & C.**

Succes. de Jules Geraud, Leclerc & Comp.

*Rua do Rosario, 156 — Rio de Janeiro*

Encarregam-se de obter patentes de invenção no Brasil e as compras de registro para a fabrica, do commercio e obras artisticas e litterarias.

### AGUA JAVA

A melhor tintura vegetal para o cabello, a preferida pelo mundo elegante.

# Cofres de Milners

**Milners são os mais afamados fabricantes inglezes. Seus cofres resistem ao fogo e a qualquer tentativa de de arrombamento**

Ha sempre grande deposito no armazem de F. S. NICOLSON & C.

**56 Rua Visconde de Inhaúma 56**

**Banco Hypothecario do Brasil**

Capital 16.000:000$000

CARTEIRA DE CREDITO POPULAR

Operações bancarias, operações usuaes do commercio e industria, caixa economica, emprestimos sob penhores.

CARTEIRA HYPOTHECARIA

(Decretos n. 1036 B de 14 de novembro de 1890 e n. 1312 de 10 de março de 1891).

**Rua 1º de Março n. 51**

### PEPTOL

Peptol digere, nutre, faz viver.

Peptol cura a prisão de ventre.

Peptol cura as doenças do estomago.

Peptol cura a fraqueza.

### CURATOSSE

Curatosse tambem cura asthma e coqueluche.

Curatosse tambem cura bronchites e rouquidão.

Curatosse tambem cura influenza e resfriados.

Curatosse tambem cura defluxo e constipações.

Inventor e fabricante: Pharmaceutico Pedro Teixeira Dantas. — Boulevard 28 de Setembro, 324 e 326

Depositario: J. M. Pacheco, Andradas, 95.

### ATLAS EXPRESSO

ENTREGA A DOMICILIO

*Rua Theophilo Ottoni n. 20*

Aos srs. negociantes e industriaes do interior dos Estados de Minas e São Paulo. — Recommendo despacharem suas mercadorias a domicilio. Todas as estações da Estrada de Ferro Central do Brasil, Oeste de Minas, Piau, Rede Sul Mineira e as demais em trafego mutuo com a Central, recebem encommendas, bagagens e mercadorias para serem entregues a domicilio.

A empresa tem contrato com a Central do Brasil para immediata entrega dos volumes a domicilio. — Rio de Janeiro, 31 de julho de 1913. D. D. Menezes, successor de R. Sampaio.

### PENSÃO AURORA

Casa decente e asseiada, com commodos bem arejados, alugam-se por dias e por hora, como sejam: quartos a 2$, 3$ e 5$ e salas a 7$ e 8$, tendo um salão com camas a 1$ para os senhores viajantes pernoitar. Está aberta a qualquer hora. E' ao lado do theatro S. Pedro e perto do largo do Rocio e S. Francisco de Paula. Rua Luiz de Camões n. 10

### Unhas brilhantes

Consegue-se dar um extraordinario brilho e uma linda côr rosada ás unhas com o uso constante do "Unbolino" e ainda mesmo depois de lavar as mãos algumas vezes, o brilho e côr persistirão. Não irrita a pelle. Um vidro 1$500. Vende-se na perfumaria — A' Garrafa Grande, rua Uruguayana, 66.

### LUZ ELECTRICA

Fazem-se installações a preços muito mais baixos que qualquer outro. Orçamentos gratis. Offerecem-se boas commissões. Chamados por escripto, bilhete postal ou outro qualquer meio a Webb & Boller, rua Barão de Mesquita 667, casa 2.

### MME. ZELIA

Grande cartomante brasileira, medium clarividente; consulta com clareza todos os segredos e mysterios da vida humana. Mme. Zelia previne aos seus clientes que continúa a dar consultas, das 11 da manhã ás 8 da noite, na rua Marechal Floriano Peixoto 131, 1º andar.

### PERDEU-SE

A 13 do corrente, entre 4 e 5 horas da tarde, perdeu-se, em um bonde da praça Quinze de Novembro, uma bengala com castão de ouro, com as iniciaes N. M.; a quem restituir, gratifica-se e agradece-se, na rua do Hospicio n. 170, loja.

### Instituto Physiotherapico

DO DR. GUSTAVO ARMBRUST, LIVRE DOCENTE DA FACULDADE DE MEDICINA — RUA SENADOR DANTAS, 48.

Tratamento especial das molestias internas pela physiotherapia. Duchas Massagem, Methodo de Bier. Dietetica. Consultas de 2 ás 3. Rua Uruguayana n. 3.

### ATTENÇÃO!

Particular — Compra para um predio no centro commercial, que dê a renda de 12 a 15 contos annuaes. Rua da Quitanda 75. V. Miranda.

### PARA CASAL

Aluga-se bom aposento, com ou sem mobilia, ou pensão, á rua do Cattete, 112 A. Casa casal, sem filhos.

### DACTYLOGRAPHA

Offerece-se uma de familia distincta, sabendo correctamente francez e portuguez, para escriptorio ou casa commercial, trabalhando de 3 ás 6 horas. Informa-se, por favor, á rua de São José n. 56, loja. 2453

### Academia de Córte Ladevéze PARIS

Lecciona-se aos alfaiates e modistas. Vende-se methodo, figurinos e moldes. Rua da Carioca, 14, 2º andar. 2092

### CAMINHÕES

Vendem-se dois em bom estado com animaes, arreios e licenças na rua Alice n. 33, Laranjeiras.

### Pensão Brasileira

Completamente reformada, offerece optimas accommodações para familias e cavalheiros de tratamento. Telephone Villa 1.716. Rua Haddock Lobo numero 123.

### GONORRHÉAS

Agudas ou chronicas, são curadas radicalmente sem injecção, sómente com o Blenocida, medicamento puramente vegetal; á venda em todas as pharmacias e no deposito á rua Uruguayana n. 35. Campos, Helier, & C.

### Fabrica de roupas

Traspassa-se uma muito bem montada, installada em bom local, movida a electricidade e funccionando perfeitamente bem.

Informações á rua Visconde de Inhaúma n. 78, escriptorio.

### Pensão Particular

Familia que se retira, traspassa uma excellente pensão em optimo local, completamente mobilada, tendo alguns inquilinos, por modico preço. Para informar na rua dos Ourives n. 37, sobrado, das 2 ás 5 da tarde.

### POBRE CÉGA

Francisca da Conceição Barros, cega de ambos os olhos, aleijada de uma mão e doente, sem recurso, pede uma esmola, a todas as boas almas, que o bom Deus, a todos recompensará, pode ser entregue á illustre redacção deste jornal.

# OS PEQUENOS ANNUNCIOS

de ALUGA-SE, VENDE-SE e PRECISA-SE não excedendo de tres linhas, custam no "Correio da Manhã" 200 réis, por tres [illegible]

## LEILÕES

### J. Lages

ARMAZEM E ESCRIPTORIO, RUA DO HOSPICIO N. 85

*Telephone* 1.901

Leilões a se effectuar na semana de 11 a 16 de agosto de 1913:

SEGUNDA-FEIRA, 18, á 1 hora:

Leilão de uma grande fazenda, no 4º districto de Iguassú, no Estado do Rio de Janeiro, denominada "Aurora", constando de 1 predio e outras bemfeitorias, medindo, pela estrada de S. Bento 126 metros até á margem da Estrada, fazendo uma linha recta, medindo a extensão de 1.000 metros; este leilão será effectuado em seu armazem á rua do Hospicio 85, autorizado pela vara do commercio, do juiz e a requerimento do illmo. sr. José Domingos de Almeida e sua mulher.

TERÇA-FEIRA, 19, ás 11 1/2 horas

Leilão de joias, na Casa Cahem, á travessa das [illegible] 7.

BREVEMENTE leilão de ricos moveis, esplendido piano, crystaes e metaes.

SEGUNDA-FEIRA, 18 de agosto, ás 5 horas da tarde:

Leilão de superiores moveis, crystaes e metaes, etc., no *Club Athletico Paulistano*, á rua das Marrecas n. 15.

## EMPREGADOS

ALUGA-SE um moço para escriptorio, [illegible] ou [illegible]; já esteve empregado em escriptorio de [illegible] de [illegible]; endereço para a pessoa que procura Antonio Ferreira, rua Petropolis 77. Santa Thereza.

ALUGA-SE uma cozinheira de forno e fogão, para casa de familia ou pensão, ordenado 60$, na rua S. Carlos 13; Estacio de Sá.

ALUGA-SE uma ama de leite portugueza, com leite de um mez, nova, carinhosa, e em boas condições. Rua da America n. 233. 218

ALUGA-SE uma cozinheira de forno e fogão rua Coronel Pedro Alves 273 loja.

ALUGA-SE um rapaz para copeiro, por casa de familia, na rua Senador Vergueiro n. 67, dando fiança da sua conducta. 2261

ALUGA-SE uma moça portugueza para copeira ou arrumadeira, na rua Senador Pompeu n. 14, casa n. 3.

ALUGAM-SE boas cozinheiras, cozinheiros, arrumadeiras, copeiras e demais empregados de serviço domestico, todos com attestado da Saude Publica, cadernetas, photographias e mais attestados de sua conducta, no centro de Serviço Domestico Avenida Passos n. 91. 225

ALUGA-SE um homem portuguez, já de idade, para casa de familia; para tratar de jardim e horta, lavar casa, mandados e muito fiel, dá informações dos patrões que tem tido; trata-se na rua Curuzú numero 45, S. Christovão. 211

ALUGA-SE uma creada hespanhola para acompanhar uma familia que tenha creanças á Europa; trata-se na rua do Lavradio n. 44, sobrado. 2213

ALUGA-SE uma senhora de meia edade de confiança para casa de familia, cozinha o trivial, e lava pequenas roupas; na rua Pedro Americo n. 70. 222

ALUGA-SE um cozinheiro chinez para casa de familia, entende de cozinha hespanhola e americana; quem precisar dirija-se á rua Benedicto Hyppolyto n. 22, quarto n. 8, Fong-Kim. 251

ALUGA-SE uma moça portugueza para casal sem filhos para todo o serviço, na rua Senador Pompeu n. 78.

ALUGA-SE um portuguez com pratica de arrumador e porteiro para pensão ou hotel, dando as melhores referencias. Informa-se por favor na R. Fluminense avenida Passos n. 123. 2256

**PRECISA-SE de um empregado para serviços de lavagem e arrumação de quartos para casa de pensão: Avenida Rio Branco 3, sob.**

PRECISA-SE de uma cozinheira em casa [illegible] rua Julio Cesar n. 59, 2º andar, [illegible] do Carmo.

PRECISA-SE de agentes cobradores paga-se ordenado ou commissão; rua Uruguayana n. 139, sob.

PRECISA-SE de uma cozinheira de forno e fogão para casa de pouca familia, dá-se bom ordenado e casa para morar, querendo, na rua Bento Lisboa n. 2 Cattete.

PRECISA-SE de uma pespontadeira com pratica de virar obra e uma aprendiz com pratica: Largo do Deposito n. 60, 1º andar.

PRECISA-SE de uma pequena para serviços leves paga-se 15$: na rua da Praia n. 19.

PRECISA-SE de carpinteiros; á rua da Lapa n. 32.

PRECISA-SE de boas ajudantes de corpinhos e saias; na rua S. José n. 72, 2º andar.

PRECISA-SE de uma cozinheira: á rua Figueiredo n. 48, Meyer.

PRECISA-SE de operarios com pratica para fazerem saccos de papel; na rua de S. José n. 50 Fabrica de saccos de papel "Progresso".

PRECISA-SE de boas cozinheiras, engommadeiras, copeiras, meninas e outras criadas; na rua do Hospicio n. 214.

PRECISA-SE de bons agentes nos Estados para [illegible] de borracha e gravuras, material para [illegible] e carimbos. Gravura para dentistas, borracha para automoveis. Commissão até 50 %. Instrucções e catalogo, mediante 1$000. Largo de S. Francisco n. 36, teleph. 4765. J. C. Franca.

PRECISA-SE de uma mocinha para serviços de um casal; na rua Gonçalves n. 45, Catumby.

PRECISA-SE de uma boa cozinheira; na rua Goyaz n. 206, Piedade.

PRECISA-SE de uma copeira e arrumadeira para casa de pequena familia, que durma no aluguel; ordenado 50$; na rua Industrial n. 51, Largo da Segunda Feira.

**PRECISA-SE de um empregado para todo serviço, para casa de pensão; Avenida Rio Branco, 3, sobrado.**

PRECISA-SE de [illegible] e [illegible] para [illegible] para fora, a 2 mil réis; rua João Caetano n. 127, casa 3, p. á rua D. Feliciana.

PRECISA-SE — On demande donner leçons de français, theoriques et pratiques, au plus juste prix, Praia de S. Christovão n. 159.

PRECISA-SE de uma creada para todo o serviço; na rua Wenceslau n. 45, Meyer.

PRECISA-SE de uma empregada em casa de um casal sem filhos; na rua Dr. Carmo Netto n. 246, antiga Dr. Feliciano.

PRECISA-SE de uma cozinheira para casa de familia; á rua do Cattete n. 23.

PRECISA-SE de um cozinheiro ou cozinheira; á rua S. José n. 93, 2º andar.

PRECISA-SE de uma cozinheira; na rua Frei Caneca n. 284, sobrado.

PRECISA-SE de aprendizes; na fabrica de chinellos; á rua General Camara n. [illegible].

PRECISA-SE de meios officiaes; de marcineiros; na rua General Camara n. 238.

PRECISA-SE de uma empregada para todo o serviço de um casal; na rua Getulio n. 21, Todos os Santos.

PRECISA-SE de costureiras para gravatas e camisas; na fabrica da rua do Hospicio n. 111.

PRECISA-SE de uma boa cozinheira; na rua S. Januario n. 40. São Christovão.

PRECISA-SE de uma rapariguinha para serviços domesticos; na rua Barão de S. Felix n. 80.

PRECISA-SE de carregadores de cestos; na rua S. Christovão n. 414.

PRECISA-SE de um empregado para trabalhar em chacara e 1 empregada para serviços leves de casa de familia; na rua Elias da Silva n. 219. Dr. Frontin.

PRECISA-SE de um bom official sapateiro; montador e acabador de calçado para homem, para trabalhar em sua casa, uma que dê fiador; paga-se para montar 3$000 acabar 1$500 mas não se dão miudezas; na rua José Bonifacio n. 18, T. os Santos.

PRECISA-SE de uma pequena para ama secca até 12 annos, na rua José dos Reis n. 137, E. de Dentro, casa n. 3 trata-se com d. Joannay.

PRECISA-SE de um rapaz de 12 a 14 annos para recados e serviços domesticos; á rua Guineza n. 50, Engenho de Dentro.

PRECISA-SE de encadernar livros; na rua do Carmo n. 19, sobrado.

PRECISA-SE de uma copeira para casa de pequena familia de tratamento, que durma no aluguel; á rua Valparaizo n. 53; proximo ao largo da Segunda Feira.

PRECISA-SE de um empregado para o serviço de um casal, sem filhos; na travessa Aquidaban n. 5 Bocca do Matto.

PRECISA-SE de uma rapariguinha para tomar conta de uma creança em casa de familia estrangeira; na rua Navarro n. 86.

PRECISA-SE de uma creada para ama secca e serviços leves; á rua Nazareth n. 40. Meyer.

PRECISA-SE de uma ama secca até 19 annos; na rua General Bruce n. 73.

PRECISA-SE de uma rapariga para serviços domesticos; na rua do Rozo n. 6 Laranjeiras.

PRECISA-SE de uma creada para cozinhar e lavar; na rua Capitão Salomão n. 23, Largo dos Leões.

PRECISA-SE de um empregado para escriptorio de advogado; trata-se na rua Affonso Penna n. 21, exigindo-se attestado.

PRECISA-SE de aprendizes, para malas; á rua do Nuncio n. 153.

PRECISA-SE de uma menina branca ou de côr para casa de um casal sem filhos, para serviços leves; na rua Victor Meirelles n. 87. Estação do Riachuelo.

PRECISA-SE de uma pequena de 12 a 14 annos para ama secca; na rua Sete de Setembro n. 60, paga-se 20$000.

PRECISA-SE de uma empregada, menina até 12 annos, moça ou senhora idosa com creança; na rua São Roberto n. 48. Estacio.

PRECISA-SE de uma boa cozinheira e lavadeira; na rua Pereira Nunes n. 92 Aldeia Campista.

PRECISA-SE de uma empregada para ajudar e mais serviços leves, que durma no aluguel; na rua Sant'Anna n. 116, Meyer, Bocca do Matto.

PRECISA-SE de meninos de 10 a 12 annos, de bom comportamento, para aprenderem a fazer caixas de papelão; Fabrica rua Parahyba n. 22.

PRECISA-SE de uma cozinheira e arrumadeira; na Avenida Mem de Sá n. 81, sob.

PRECISA-SE de uma cozinheira para o trivial que não durma no aluguel; na rua Pereira Passos n. 45. Copacabana.

PRECISA-SE de um empregado portuguez para serviços de casa de familia; na rua Carvalho Monteiro n. 48, Cattete.

PRECISA-SE de carpinteiros; na rua General Camara n. 318.

PRECISA-SE de uma boa arrumadeira de casa; na Avenida Mem de Sá n. 61.

PRECISA-SE de um aprendiz com pratica ou meio official de marcineiro; á rua do Cotovello n. 61, com Alfredo.

PRECISA-SE de um empregado com bastante pratica de fabrica de macarrão; á rua Acre n. 58.

PRECISA-SE de uma empregada para todo o serviço de casa de familia que durma no aluguel, Campo de S. Christovão n. 30.

PRECISA-SE de uma perfeita cozinheira para casa de tratamento e que durma no aluguel; trata-se na rua do Curvello n. 66 Santa Thereza.

PRECISA-SE de um pedreiro, para um concerto; á rua do Hospicio n. 84, com V. Caldas.

PRECISA-SE de um servente para lavar casa e vidraças; na rua Larga n. 73.

PRECISA-SE de uma cozinheira que saiba bem o trivial e de boas referencias, serve-se bem; na rua Bella S. Luiz n. 35 Aldeia Campista.

PRECISA-SE de uma pequena criada para ajudar no serviço de pequena familia; na rua General Camara n. 163, sobrado.

PRECISA-SE de uma cozinheira; na rua de S. Francisco Xavier n. 312.

PRECISA-SE de uma cozinheira e lavadeira para casa de pequena familia, informa-se; na rua da Constituição n. 2[illegible].

PRECISA-SE de uma empregada para todo o serviço em casa de pequena familia na rua da Alfandega n. 311, sobrado.

PRECISA-SE de uma pequena para serviços de casa; na rua dos Invalidos n. 111 casa 12.

PRECISA-SE de um rapaz para entregar pão em sacco; na rua dos Andradas n. 149, padaria.

PRECISA-SE de uma creada para todo serviço e de uma ama secca; na rua Sergipe n. 77 São Christovão, perto do largo do Matadouro.

PRECISA-SE de uma cozinheira na Travessa Visconde de Sapucahy n. 6, [illegible].

PRECISA-SE de uma rapariga para serviços leves; rua Uruguayana n. 106 sob.

PRECISA-SE de uma empregada para cozinhar e lavar para casa de pequena familia, que durma no aluguel, ordenado 40$000; á rua Viuva Claudio n. 289 Riachuelo.

PRECISA-SE de uma mocinha de dez a quinze annos, para ajudar no serviço em casa de um casal sem filhos; á rua Nery Pinheiro n. 9 (canto da rua Visconde de Itauna).

PRECISA-SE de uma menina para serviços leves em casa de familia; na rua S. Christovão n. 625, casa 5.

PRECISA-SE de uma pequena de 12 a 14 annos para serviços leves de um casal sem filhos; na rua dr. Agra n. 10 Catumby.

PRECISA-SE de uma empregada para cozinhar e lavar para casa de pequena familia, ordenado 40$000; só serve que durma no aluguel; á rua S. Luiz Gonzaga n. [illegible].

## CASAS, COMMODOS E TERRENOS

ALUGA-SE um quarto espaçoso, com janella e entrada independente, tendo serventia em toda a casa, a um casal sem filhos ou a uma senhora só, de edade, em casa de outro casal nas mesmas condições, não havendo outros inquilinos, por modico preço na rua do Livramento numero 72, esquina da de José Bonifacio, em Todos os Santos, antigo ponto de cem reis. Não tem creanças.

ALUGA-SE uma linda casa recentemente construida, em estylo moderno para familia de tratamento, á travessa S. Salvador n. 28, entre a rua Mariz e Barros e o jardim Affonso Penna, com excellentes commodos, tendo cinco quartos, duas espaçosas salas, agua quente e fria, illuminação electrica e gaz.

ALUGA-SE um quarto para uma pessoa com pensão de primeira por 120$, e um para duas pessoas, a 100$, mobilados modernamente e muito limpos; Pensão Navarro — Lapa, 28. 2262

ALUGA-SE sala de frente, bem mobilada proximo aos banhos de mar, directamente casa de familia; informações na rua do Cattete n. 318 confeitaria.

ALUGA-SE uma porta para qualquer negocio ou officina, na rua de São Christovão n. 207 proximo á praça da Bandeira.

ALUGA-SE por 40$000, em casa de familia, um quarto com janella, entrada independente, General Camara 321, 1º andar.

ALUGAM-SE um quarto e uma sala com serventia no quintal, Estrada Real de Santa Cruz n. 2523, Piedade.

ALUGA-SE um quarto de frente, a rapaz do commercio, com ou sem pensão, mobilado, rua Silva Manoel 134.

ALUGA-SE uma sala de frente, muito espaçosa e preço modico; dá-se pensão e mobilia, querendo. Á rua do Areal n. 1 1º andar.

ALUGA-SE sala e quarto ou duas boas salas de frente, a casal ou senhoras, em casa de um casal com filhos, á rua Visconde Itauna n. 73, 2º andar.

**ALUGA-se um bom quarto e sala de frente e um pequeno commodo, com cama, com direito ao chuveiro, a moços solteiros ou casaes que trabalhem fóra; para vêr e tratar na r. Nova S. Leopoldo n. 64 informa-se Machado Coelho, 112, açougue.**

ALUGA-SE um quarto a rapazes solteiros ou a casaes sem filhos, á rua do Rezende 108.

ALUGA-SE um commodo em casa de familia a moços do commercio, na rua da Prainha 68, sobrado.

ALUGA-SE uma espaçosa alcova, com janella á rua Barão São Felix 104, preço 40$000.

ALUGAM-SE bons commodos com luz electrica; na rua Marechal Floriano numero 140; trata-se na loja.

ALUGA-SE uma cocheira com baias para 35 animaes; rua Tavares Bastos n. 27. Cattete.

ALUGA-SE um commodo em casa de pequena familia, a casal decente, á rua do Morro do Vintem n. 1 esquina da rua Marquez de Leão. Engenho Novo.

ALUGA-SE uma casa com dois quartos duas salas, cozinha, preço 75$; na rua de S. Luiz Gonzaga n. 347; trata-se na rua Engenho de Dentro n. 260.

**ALUGAM-SE as casas da rua Bella de São João, (São Christovão), acabadas de construir, com dois quartos, duas salas, cozinha grande deposito, installação electrica e bondes á porta. Aluguel 110$, 120$, 130$ e 140$. Trata-se com o sr. Flores, na mesma rua n. 259.**

ALUGA-SE um commodo a rapazes que trabalhem fóra, em casa de familia; na rua Maranguape n. 16. 2413

**ALUGA-SE na Avenida Rio Branco, 106, apartamento de quatro quartos e um quarto, [illegible] janellas para a avenida; trata-se na mesma. Escriptorio**

ALUGA-SE uma pequena sala, de frente propria para escriptorio; na rua Larga n. 30. 2415

ALUGAM-SE na rua de S. Luiz Gonzaga n. 350, duas casas novas para familias de tratamento. As chaves estão no n. 356 e trata-se na mesma.

ALUGAM-SE as casas ns. 14 e 15 da Villa Edmundo com duas grandes salas, dois dormitorios, cozinha e water-closet com grande quintal. Aluguel 80$; as chaves estão na mesma rua n. 17 ou na rua José Domingues n. 113. Piedade.

ALUGA-SE um bom quarto de frente mobilado, com ou sem pensão, a casal de tratamento ou a moço de tratamento; na praia de Botafogo n. 390. casa de familia. 2841

**ALUGA-SE por contracto, um armazem novo, de esquina, proprio para uma cooperativa de seccos e molhados, de barateiro, devido á ser um dos melhores pontos dos suburbios, onde já se vendeu mais de 14 contos mensaes; para informações com o sr. Alipio Jaccond, r. de São Bento n. 1, loja.**

ALUGA-SE por 130$ a casa nova n. 2 da rua de Santa Alexandrina n. 101, propria para pequena familia de tratamento. Tem dois quartos, duas salas, cozinha, banheiro, latrina e área, tudo com illuminação electrica, proximo ao ponto de bondes, tendo a avenida cinco casas sómente habitadas por familias de tratamento. Trata-se no n. 117 da mesma rua.

ALUGA-SE á rua General Severiano numero 100, uma boa casa no centro de um grande terreno no alto, por 205$; para informações na mesma rua n. 108. 2065

ALUGAM-SE commodos com pensão, e fornece-se a domicilio. Cattete n. 339. Preços modicos.

ALUGAM-SE lindos commodos; na rua de S. Clemente n. 154.

ALUGAM-SE, ou vendem-se duas casinhas, oito minutos da estação do Meyer, tendo cada uma dois quartos, sala e cozinha, com 10 1/2 metros por 50 de fundos, preço de venda 2:000$ as duas, aluguel 30$ cada uma; ver e tratar com Manoel Lomba. 211

**ALUGA-SE no melhor ponto da Av. de Nossa Senhora de Copacabana o sobrado novo n. 516, com 5 quartos; chaves na mesma rua, n. 545, Basar; trata-se na r. Real Grandeza n. 133.**

ALUGA-SE na Avenida Mem de Sá 13 uma sala de frente, com luz electrica, senhora só ou casal sem filhos por 70$.

ALUGA-SE por 200$000 mensaes uma casa nova, á rua Uruguay n. 102 (Cal. a rua Barão de Mesquita); com duas grandes salas, tres espaçosos quartos, banheiro, cozinha, quintal, entrada independente e illuminação electrica. As chaves no armazem da esquina.

ALUGAM-SE casas novas com jardim e gradil na frente, com 2 salas, 2 quartos, lavatorios, electricidade e mais commodidades; só se aluga a familias decentes, aluguel 120$000. Rua Barão de Mesquita n. 791.

**ALUGAM-SE duas casas para negocios, acabadas de construir na rua Bella de S. João ns. 257 e 263 com grande armazem, dois quartos, cozinha, quintal, etc. Bondes na porta. Trata-se com o sr. Flores na mesma rua n. 259.**

ALUGA-SE o predio novo da rua Barão de Mesquita n. 789 para familia de tratamento, com 3 bons quartos, 2 boas salas, banheiro e grande cozinha, com agua quente e fria, installação electrica moderna e 2 latrinas; trata-se no mesmo com o proprietario das 8 ás 5.

ALUGA-SE só a rapazes uma boa sala de frente, com pensão, em casa de familia, na rua da Assembléa 75, 2º andar.

ALUGA-SE a casa da rua Dr. Carmo Netto n. 181, tendo 2 salas, 2 quartos, cozinha e grande quintal; para tratar na rua Visconde Itauna n. 46 loja, das 9 ás 10 e das 4 ás 5.

ALUGA-SE um sobrado na rua Senhor de Matosinhos n. 60. Trata-se á rua do Rosario n. 72 ou rua de São Francisco Xavier n. 395.

ALUGA-SE uma boa sala com 2 janellas para a rua da Assembléa 10 para moços do commercio, a entrada pela rua da Misericordia 6.

**ALUGA-SE duas salas de frente illuminada á luz electrica com ou sem pensão, na "Pensão Torino" á rua do Cattete n. 104.**

ALUGA-SE uma sala com 2 sacadas de frente, na rua da Carioca n. 62; trata-se com o dentista.

ALUGA-SE uma sala, fazendo frente para duas ruas, propria para escriptorio ou officina, rua Senhor dos Passos n. 72.

ALUGAM-SE os 1º e 2º andares do predio novo sito á rua da Lapa 67; trata-se na loja.

ALUGA-SE um commodo muito arejado e claro, em casa de familia, rua do Cattete 8 1º andar.

ALUGA-SE a casa II da rua [illegible] 97, bem como dois quartos, uma sala e cozinha com [illegible]; trata-se á rua Vinte e Quatro de Maio n. 504.

ALUGA-SE um grande armazem para qualquer negocio, no Boulevard 28 de Setembro 191, Villa Isabel.

ALUGA-SE uma boa casa na rua Petropolis 21, Santa Thereza, com quatro quartos, duas salas, cozinha e quintal com jardim; trata-se na rua 7 de Setembro n. 132 com o sr. Antunes.

ALUGA-SE um quarto por 25$ na rua de Santo Alfredo n. 48.

ALUGA-SE um quarto de frente a casal, na rua do Pinto n. 63, morro do Pinto.

ALUGA-SE uma sala de frente na Praça da Republica n. 61 (sobrado).

ALUGA-SE por 260$ o sobrado do predio á rua de S. Christovão n. 110, com quatro quartos, duas salas, cozinha, banheiro e quintal, todo pintado e forrado de novo; as chaves estão na pharmacia e trata-se no Banco do Minho á rua de S. Pedro n. 60, esquina da da Quitanda.

ALUGA-SE o predio á rua Salvador Corrêa n. 64, casa II, as chaves estão no n. 112, botequim, e trata-se no Banco do Minho, á rua de S. Pedro n. 60, esquina da da Quitanda.

ALUGA-SE, em casa de familia, á rua do Cattete 209, 1º andar, predio novo, com luz electrica, banheiros, telephone, lindas salas e optimos quartos, com e sem mobilia e pensão; tratar da 1 ás 3 da tarde, no 1º andar.

ALUGA-SE um bom commodo em casa de familia a um casal sem filhos, com serventia em toda a casa, por 60$, rua João Caetano n. 5.

ALUGA-SE uma boa casa á rua da Lapa n. 86 as chaves estão na mesma; trata-se no largo de S. Francisco n. 36, confeitaria.

ALUGA-SE uma boa sala de frente, em casa de familia, com ou sem pensão; á rua do Riachuelo n. 413, sobrado.

ALUGA-SE uma boa sala de frente, a moços solteiros, em casa de familia, na rua das Marrecas n. 29, loja.

ALUGA-SE uma casa acabada de construir, com dois bons quartos, 2 salas, installação electrica, quintal, etc., trata-se na rua Dr. Nabuco de Freitas 132, Pharmacia.

ALUGA-SE para um casal decente e sem filhos ou a duas pessoas um esplendido quarto com luz electrica, em casa de familia na rua Conde de Bomfim n. 101, com ou sem pensão.

ALUGA-SE uma casa com dois quartos, sala e cozinha, por 85$000, carta de fiança, na rua Frei Caneca n. 316.

ALUGA-SE um bom quarto a moços em casa de familia, com ou sem pensão; á rua do Riachuelo n. 413, sobrado.

ALUGA-SE uma sala e quarto na Ladeira do Senado n. 5.

ALUGA-SE a pessoas decentes metade de uma casa, por 50$, á rua Jorge Rudge n. [illegible], casa 18.

ALUGA-SE por 100$000 uma casa com sala, dois bons quartos e cozinha grande e mais dependencias, electricidade e bonde de 100 réis, rua Pereira de Siqueira 39. Avenida, a chave na casa n. VII.

ALUGA-SE uma boa sala, propria para escriptorio ou para moços de tratamento, aluguel 120$000, na rua do Lavradio n. 63.

ALUGAM-SE dois espaçosos commodos com janellas, a casal sem creanças, com luz electrica, por 80$, travessa Paraná n. 1 sobrado Largo do Estacio de Sá.

ALUGA-SE o predio n. 34 da rua Paim Estação do Sampaio, com 5 quartos, duas salas, grande cozinha, banheiro, agua fria e quente, commodos para creados e grande quintal e abundancia d'agua por 82$; trata-se no Largo da Carioca n. 4.

ALUGA-SE o predio n. 40 da rua Paim com boas accommodações para familia, com luz electrica, muita agua e grande quintal 125$000 mensaes. Trata-se no Largo da Carioca 4.

ALUGA-SE uma espaçosa sala de frente, pintada de novo, na Praça da Republica n. 40.

ALUGA-SE um bom commodo com entrada independente, com gaz e todas as commodidades, na Avenida Gomes Freire 26.

ALUGA-SE para familia regular um 2º andar no centro da cidade; trata-se no Becco do Bragança n. 11.

ALUGA-SE o pavimento terreo do predio da rua Moraes e Valle n. 27; trata-se na rua da Carioca n. 28, loja.

ALUGA-SE o predio da rua Estrada Real de Santa Cruz n. 1481, com 2 salas, 2 quartos e cozinha com algumas fruteiras e terreno para uma boa horta. Preço 120$000. As chaves na rua d. Cachamby n. 236; para tratar na travessa [illegible] n. [illegible] das 7 1/2 ás 9 da noite.

ALUGA-SE uma pequena sala de frente com mobilia, propria para um casal ou cavalheiro do commercio, na rua dos Arcos 58.

ALUGA-SE por 300$000 o sobrado n. 227 da rua de Sant'Anna, tendo no pavimento superior 4 quartos, todos recebendo ar e luz directamente do exterior e no pavimento inferior 3 salas, Water-Closet, banheiro, cozinha, despensa e quintal com tanque de lavagem. Está aberto da 1 ás 3 horas da tarde.

ALUGA-SE um bom quarto na rua de Santa Anna n. 151 casa n. 13.

ALUGAM-SE dois quartos de frente com luz electrica em casa de uma familia, não tem outros inquilinos, para pessoas de respeito, na rua dos Invalidos 26.

ALUGA-SE uma grande sala de frente, com luz electrica, na rua Doutor Maia Lacerda 44.

ALUGA-SE uma boa sala de frente para escriptorio commercial ou officina de costura, no sobrado da rua dos Ourives 135 esquina do largo de Santa Rita.

ALUGA-SE o sobrado da rua Dr. Maia Lacerda n. 179. Illuminado a gaz e a electricidade. As chaves na mesma. Trata-se na rua Gonçalves Dias 43 loja.

ALUGA-SE o predio da rua Visconde de Santa Cruz n. 78, chaves no n. 87, onde se informa.

ALUGAM-SE boas salas de frente e mais commodos, muito limpos, perto dos banhos de mar, independentes Senador Vergueiro 165, tem todo o conforto.

ALUGA-SE para officina um bom sobrado, rua da Alfandega 182; trata-se na Typographia Academica; em baixo.

ALUGA-SE para escriptorio um bom sobrado, rua da Alfandega 182; trata-se em baixo, na typographia Academica.

ALUGA-SE para sociedade um bom sobrado, rua da Alfandega 182; trata-se em baixo na typographia Academica.

ALUGA-SE para consultorio um bom sobrado, á rua da Alfandega 182; trata-se em baixo, na typographia Academica.

ALUGA-SE a casa da rua Barroso 238, Copacabana com duas salas e dois quartos; trata-se n. 260.

ALUGAM-SE os fundos do 1º andar da rua d'Assembléa 39, com 2 quartos, sala e cozinha; trata-se no mesmo, das 2 ás 5.

ALUGAM-SE duas salas de frente, com ou sem mobilia, rua do Rezende 39.

ALUGA-SE a casa da rua Torres Homem 105, as chaves estão na mesma rua, esquina de Souza Franco.

ALUGA-SE a casa á rua Antonio dos Santos n. 61; trata-se na rua dos Ourives n. 36. Casa Guarany.

ALUGA-SE um 2º andar á rua Gonçalves Dias n. 9, proprio para atelier de costura; trata-se na loja.

ALUGAM-SE bons consultorios, proprios para medicos ou dentistas, com casa de espera, á rua da Quitanda 19, entre 7 de Setembro e Assembléa.

ALUGA-SE uma casa na Estação do Riachuelo, na rua Victor Meirelles n. 137; trata-se na rua Magalhães Castro n. 226.

ALUGA-SE a uma senhora de respeito um quarto, na rua Barão de Cotegipe 27, casa 2, Villa Bidart, Villa Isabel.

ALUGA-SE um bom quarto de frente a uma ou duas pessoas, na rua Candelaria 97, sobrado.

ALUGAM-SE dois quartos juntos, em casa de familia, a moços solteiros, na rua do Senado 223.

ALUGA-SE uma casa na rua Cabuçú 59 por 70$000. Meyer, bondes Lins Vasconcellos.

ALUGAM-SE as casas ns. 3 e 4 da Villa Sylvanna, á rua General Bruce n. 105; trata-se no n. 5.

ALUGA-SE uma sala de frente bem mobilada, proximo aos banhos de mar, sem outros inquilinos; informações na rua do Cattete 318, confeitaria.

ALUGA-SE uma sala de frente independente, na Avenida Rio Branco 20 2º andar; trata-se na rua Municipal 24 Armazem, com Souza.

ALUGA-SE sala, quarto e boa cozinha, entrada independente, com electricidade, S. Luiz Gonzaga 611. Bonde Alegria.

ALUGA-SE um magnifico predio novo, com duas salas, dois quartos, cozinha, porão habitavel, gaz, jardim e bom quintal; na rua Conselheiro Magalhães Castro n. 11, estação do Riachuelo.

ALUGAM-SE as casas ns. 5 e 9 da rua Visconde de São Vicente, no Andarahy. São novas, com 2 quartos, 2 salas, entrada ao lado e luz electrica; trata-se á Avenida Rio Branco n. 48. Chaves ao lado.

ALUGA-SE a casa n. 97 da rua Duque de Bragança, no Andarahy, 1ª casa nova e com todo o conforto moderno. As chaves estão no n. 91 da mesma rua e trata-se á Avenida Rio Branco n. 48.

ALUGA-SE em casa de familia um bom commodo mobilado, a pessoa do commercio, rua do Cattete 205, sobrado.

ALUGA-SE um quarto em casa de familia na rua João Caetano 179.

ALUGA-SE a casa n. 563 da rua Candido Benicio. Tem 3 quartos e duas salas; trata-se á praça da Republica 189, com Luiz Caetano. Das 7 ás 10 da manhã.

ALUGA-SE metade de uma casa, propria para pequena familia ou casal, na rua Corrêa Dutra 39-A, para ver e tratar das 7 1/2 da noite ás 9, e aos domingos até ás 11 horas da manhã.

ALUGA-SE um bom quarto com janellas, bem arejado, a moços decentes ou a senhoras que trabalhem fóra, ou a um casal sem filhos, no sobrado da rua do General Pedra 423 (antiga S. Diogo).

ALUGA-SE uma pequena casa mobilada, á rua Benjamin Constant; trata-se na mesma rua n. 60.

ALUGA-SE o predio da rua Bittencourt da Silva n. 65 tendo 2 salas e 3 quartos e tem gaz, entre a estação de Sampaio e Riachuelo.

ALUGA-SE uma boa e espaçosa casa, no centro de jardim; na rua das Laranjeiras n. 275.

ALUGA-SE um quarto com pensão a um ou dois rapazes do commercio ou a casal sem filhos, rua Marechal Floriano 98, casa de familia.

ALUGA-SE um predio ainda não habitado, para negocio e morada em logar de muito futuro sito á rua Viuva Garcia, fazendo esquina com a rua Miguel Ferreira, na estação de Ramos. Trata-se na Companhia Luz Stearica ou na rua Viuva Garcia n. 71. Francisco Lopes de Miranda.

ALUGA-SE a preços moderados, em casa de familia franceza, uma a duas esplendidas salas de frente, independentes e confortaveis mobiladas ou não, e com ou sem pensão a casal ou senhoras de tratamento; na rua Voluntarios da Patria numero 420. 2289

ALUGAM-SE commodos com todos os requisitos da hygiene, luz electrica muita agua e grande terreno; na rua Dr. Joaquim Silva n. 87, perto do largo da Lapa; trata-se com o encarregado.

ALUGAM-SE commodos com todos os requisitos da hygiene, muita agua, predio recentemente construido, em centro de grande terreno; aluguel 40$, na rua General Severiano n. 80, em Botafogo; trata-se com o encarregado.

ALUGA-SE por 160$, o predio da rua Visconde de Santa Isabel n. 65 com duas salas, tres quartos, cozinha, agua, banheiro W. C., porão e quintal. As chaves no n. 60 e trata-se na rua Magalhães Castro n. 143. Riachuelo. 214

ALUGA-SE por 230$ o sobrado da rua Marquez de Abrantes n. 203; trata-se na rua da Alfandega n. 12, sobrado.

ALUGAM-SE bons commodos; na rua da Egrejinha n. 2 — S. Christovão.

ALUGAM-SE uma boa sala de frente e bons quartos; na rua dos Invalidos numero 138. 2152

ALUGA-SE um sobrado, na Ladeira Madre de Deus n. 8, tem entrada nobre com vestibulo, sala de visitas e de jantar, quatro quartos, cozinha, banho de chuva e latrina; as chaves estão no armazem do canto e trata-se na rua do Rosario n. 167, sobrado, sala dos fundos. 2121

ALUGA-SE a loja do predio da rua do Senado n. 215, para informações no mesmo predio, sobrado. 2123

ALUGA-SE um bom quarto, a pessoa do commercio; informa-se na rua do Hospicio n. 186 venda. 2248

ALUGA-SE na avenida S. João, á rua Francisco Eugenio n. 135, a casa n. 2 com muitos commodos, agua, banheira e bom quintal, sendo illuminada a luz electrica as chaves na casa n. 14 para ver e tratar das 8 ás 9 horas da manhã e das 3 1/2 horas da tarde até ás 5 1/2 na mesma casa n. 14. 2133

ALUGA-SE um bom quarto a moços do commercio ou casal que trabalhe fóra; na rua dos Arcos n. 11, terreo. 2256

ALUGA-SE em casa de familia um commodo a pessoas decentes e de respeito na praça Tiradentes n. 77, 2º andar.

ALUGAM-SE uma sala e quarto de frente ou metade da casa, a um casal sério e sem filhos ou a um senhor de edade de respeito; na avenida Gomes Freire numero 109, sobrado. 223

ALUGAM-SE sala de frente e quarto com luz electrica; na rua de S. José n. 72 2º.

ALUGA-SE um commodo por 30$ a um senhor que trabalhe fóra; na rua General Camara n. 37 2º andar. 240

ALUGA-SE em casa de familia um bom quarto mobilado, servindo para dois rapazes; na rua da Carioca n. 57, sobrado.

ALUGA-SE bom quarto mobilado, em casa de familia onde não ha outros inquilinos; na rua Haddock Lobo n. 209.

ALUGA-SE uma grande e espaçosa sala de frente, entrada independente com luz electrica, por 70$, a familia limpa; rua da Gambôa n. 139, bonde de Saude.

ALUGA-SE uma sala de frente, em casa de familia, a casal ou moços decentes; na avenida Gomes Freire n. 45, terreo.

ALUGA-SE um barracão, só para dormitorio, á rua Figueiredo n. 48 — Meyer.

ALUGA-SE um bom commodo, com pensão, muito claro, tendo janellas para o quintal, servindo para dois moços ou para casal, preço modico; na avenida Gomes Freire n. 139, casa de familia.

ALUGA-SE a moços do commercio um bom quarto; na rua General Camara numero 166, 2º andar. 2269

ALUGAM-SE dois quartos e uma sala, com ou sem mobilia, juntos ou separados com boa pensão, a pessoas decentes. Rua do Riachuelo n. 385, terreo. 2270

ALUGA-SE o 1º andar do predio do largo da Carioca n. 6, proprio para escriptorio ou officina de costura; trata-se na loja. 2275

ALUGAM-SE os predios ns. 64 e 71 da rua do Barroso (Copacabana) e superior casa, completamente novas, á mesma rua n. 67, Villa Mimi. Para ver e informar na mesma rua n. 73 e para tratar á rua da Alfandega n. 122, loja.

ALUGAM-SE consultorios e escriptorios, na rua da Carioca ns. 60 e 62, por cima do Cinema Ideal, onde se trata.

ALUGA-SE em casa de familia de tratamento, á rua do Cattete n. 203 uma magnifica sala de frente, com ou sem mobilia casa de d. Ambrosina Barbosa. Só se aluga a referida sala, a familia com ou sem creanças. Garante-se tratamento excellente.

**ALUGAM-SE em Icarahy, a rapazes estrangeiros bons commodos mobilados, com boa pensão, proximo aos banhos de mar; na r. Dr. Paulo Alves ns. 60 e 124.**

ALUGAM-SE as casas da rua Barão de S. Francisco Filho ns. 31 e 33 em Villa Isabel, por 150$, com quatro quartos e installação electrica; as chaves estão na mesma rua no n. 193, para tratar á rua do Ouvidor n. 71. 2575

ALUGAM-SE as casas novas da rua Silva Telles ns. 67 e 69. Copacabana, com quatro quartos, ponto excellente para banhos de mar. Trata-se na rua Marinho n. 55 ou na avenida Rio Branco n. 43.

ALUGA-SE por 140$ cada uma, as casas ns. 4 e 6 da rua Pedro Americo n. 82; a chave está no n. 82 e trata-se na rua do Hospicio n. 30, sobrado.

**ALUGAM-SE na Pensão Siqueira bons commodos com pensão para cavalheiros e familias, Avenida Rio Branco, 3, sobrado.**

ALUGA-SE por 145$ a casa n. 163 da rua de S. Christovão; as chaves estão na rua Mourão do Valle n. 2 (armazem), e trata-se na rua do Hospicio n. 3 sobrado.

ALUGAM-SE bons commodos com luz electrica; na rua Marechal Floriano numero 140; informa-se na loja. 2523

ALUGA-SE um commodo por 40$, á rua Senador Pompeu n. 138, casa n. 8.

ALUGA-SE uma bonita sala de frente bem mobilada, limpa, arejada e independente, por 100$; na rua Marquez de Olinda n. 60. 2153

ALUGA-SE uma casa á rua Torres Homem n. 105, chaves e informações no armazem da esquina de Souza Franco.

ALUGAM-SE comodos a moços solteiros; na rua Primeiro de Março n. 155.

ALUGAM-SE dois bons quartos, com ou sem mobilia, casa de familia, á rua de S. Clemente n. 126. 561

ALUGAM-SE, em casa de familia excellentes quartos mobilados. Cattete numero 38. 585

**ALUGAM-SE bella e espaçosa sala de frente, bem mobilada e quartos, com installação electrica a preços muito modicos, a familias e cavalheiros, na pensão Familiar Colombo, parça José de Alencar n. 1 Cattete, perto dos banhos de mar Telephone 980, sul.**

ALUGA-SE em casa de familia de tratamento franceza, um ou dois quartos independentes, para pessoas de tratamento, desejando conforto; na rua Voluntarios da Patria n. 420.

**ALUGAM-SE. A pensão familiar Colombo passou por grande amelioração na sua gerencia, dispõe de sala e quartos mobilados á preços modicos, serviços a franceza. Appartements et chambres meublés pour familles et messieurs prés de bains de mer. Praça José de Alencar, 14, Cattete. Telephone n. 980 sul.**

ALUGA-SE um quarto em casa de familia para moço solteiro, não tem creanças; rua do Riachuelo n. 191-A, proximo á rua Silva Manoel.

ALUGA-SE um quarto mobilado, e com pensão, a moços de respeito, em casa de uma senhora; na rua de S. Clemente numero 49.

ALUGA-SE um predio novo, á rua Barão de Bom Retiro; chaves no numero 178, padaria. 215

ALUGAM-SE magnificos commodos, para solteiros ou casaes sem filhos, á rua General Canabarro n. 44 S. Christovão, perto da Quinta; o predio está em centro de terreno, completamente reformado e é illuminado á electricidade. Ha o maximo respeito e muita limpeza. Preços de 35$ a 70$000.

ALUGA-SE uma sala mobilada, a um senhor de tratamento, com pensão; na avenida Mem de Sá n. 157.

ALUGAM-SE, a preços modicos, bons quartos com pensão á rua Marquez de Abrantes n. 92. Pensão Velloso exclusivamente familiar.

**ALUGAM-SE na Pensão Siqueira bons quartos com pensão, a casaes ou moços solteiros, e acceitam-se pensionistas avulsos. Avenida Rio Branco n. 3, sobrado.**

ALUGA-SE uma boa casa na avenida da rua Guarany n. 43, Leme; as chaves estão na rua Salvador Corrêa n. 50 pharmacia do Leme. 214

ALUGA-SE um quarto mobilado de frente, com ou sem pensão em casa de familia, a pessoa decente; na rua Silva Manoel n. 121. 206

ALUGA-SE uma sala de frente, com ou sem pensão em casa de familia respeitavel; na rua Conde de Irajá n. 65 — Botafogo. 242

ALUGAM-SE duas boas salas muito limpas, com luz electrica, em casa muito socegada a moços do commercio ou a casal sem filhos; na rua das Marrecas n. 36, com o sr. Bento. 2507

ALUGA-SE por 165$ mensaes o predio da rua Dr. Candido Benicio n. 455, em Jacarépaguá, tendo duas salas, tres quartos, quarto de banho com agua quente e fria, despensa, cozinha, W. C., quintal murado, gradil na frente, luz electrica, porão habitavel, etc. Trata-se em frente das 7 ás 9 horas da manhã e das 5 da tarde em deante ou na rua da Candelaria numero 98, das 11 ás 3 horas da tarde.

ALUGAM-SE por 45$ mensaes cada um, dois predios recem-construidos, na [illegible], Jacarépaguá. Trata-se na rua Dr. Candido Benicio n. 440.

ALUGA-SE por 75$ mensaes um predio na rua Dr. Candido Benicio, com duas salas, dois quartos, cozinha, banheiro, luz electrica, pequeno quintal, etc. Trata-se na rua Dr. Candido Benicio n. 440.

ALUGAM-SE bons quartos, em casa de familia, a casal respeitavel ou a cavalheiros. Rua Haddock Lobo n. 13.

ALUGA-SE um quarto em casa de um casal; na rua de Santo Henrique n. 49. Fabrica. 2121

ALUGAM-SE magnificas casas assobradadas, acabadas de construir, dispondo de todo o conforto para familias de tratamento, tendo quatro quartos, duas salas, cozinha e bastante terreno. Todos os compartimentos com installação electrica. Estas casas estão situadas em rua muito proxima á estação do Meyer, aluguel 140$000. Para tratar na rua Visconde de Inhaúma n. 76, com os srs. Procopio Oliveira & C.

ALUGA-SE um commodo com direito á cozinha; na rua Chaves Faria n. 84 — S. Christovão. 2115

ALUGA-SE uma boa sala de frente, com ou sem pensão, em casa de familia; na rua dos Ourives n. 167. 2278

ALUGA-SE uma porta para armarinho, barbeiro, sapateiro ou alfaiate; na rua Coronel Pedro Alves n. 38. 2117

ALUGA-SE um quarto mobilado e com pensão, em casa de familia de tratamento; na rua de Santa Luzia n. 196, em frente aos banhos de mar.

ALUGAM-SE a cavalheiros distinctos, quartos bem mobilados e arejados, perto dos banhos de mar, casa de esquina, [illegible] estrangeiros; na rua Barão de Icarahy n. 20, Botafogo. 2107

ALUGA-SE por 100$ mensaes a casa da rua Werneck de Magalhães n. 41, proximo á estação do E. Novo e do bonde de Villa Isabel-E. Novo. Tem dois quartos, duas salas, cozinha, quintal, etc., e é illuminada a luz electrica. Trata-se com o sr. Xavier, á praça da Republica n. 223 (Café Portas), das 9 ás 12 horas da manhã.

ALUGA-SE metade de uma casinha, a pessoas que trabalhem fóra, ou a casal sem filhos, por 30$ adeantados; na rua Marquez de Abrantes n. 86, casa 17.

ALUGA-SE uma sala bem mobilada, a pessoa de tratamento; na avenida Mem de Sá n. 62. 229

ALUGA-SE um espaçoso quarto com luz, independente, por 40$ a rapazes, em casa de familia; na rua Taylor n. 45.

ALUGA-SE um arejado e espaçoso porão de frente, com gaz e completamente independente, a rapazes ou a casal, em casa de familia; na rua Taylor n. 43 (Lapa). Preço 60$000. 2129

ALUGAM-SE uma sala de frente e um quarto, á rua Sorocaba n. 42-A, com ou sem pensão, a uma senhora ou a casal.

ALUGA-SE o sobrado da rua Senador Pompeu n. 231; as chaves estão no armazem e para tratar na avenida Central ns. 93 e 95. 2126

ALUGA-SE perto da avenida Rio Branco, um bom quarto bem mobilado, tem telephone e luz electrica; na rua Nova n. 150, por detrás da Escola de Bellas Artes, esquina da rua Barão de S. Gonçalo.

ALUGA-SE por 215$ o esplendido predio situado á rua D. Anna Nery n. 448, com duas salas, quatro quartos, copa, banheiro, despensa, cozinha e illuminada a electricidade. Trata-se na mesma rua numero 441.

ALUGA-SE uma casinha, na rua Pinto Telles; travessa Maria n. 10, Marangá, Cascadura, preço 30$000. 2119

ALUGA-SE por 125$ a casa da rua Tavares Ferreira n. 10, com tres quartos, duas salas e mais dependencias. Trata-se na venda da esquina. 2122

ALUGA-SE uma sala de frente a casal; na rua do Cattete n. 339.

ALUGA-SE um quarto em casa de um casal sem filhos, a outro nas mesmas condições ou uma senhora só, com direito a toda a casa; na rua Miguel de Frias numero 55. S. Christovão. 2136

ALUGA-SE uma bonita sala de frente muito bem mobilada, com ou sem pensão, com toda a liberdade a um casal ou a moços de tratamento; na rua Bento Lisboa n. 2, Cattete. 2236

ALUGA-SE um grande terreno com um barracão, á rua Joaquim Silva n. 66; trata-se na venda da esquina, com o sr. Valentim. 2231

ALUGAM-SE bons quartos para rapazes solteiros; na rua do Rezende n. 62.

**ALUGAM-SE as casas ns. 217 e 219 da rua Itaquaty (Cascadura) com muita agua e grande terreno; chaves no n. 209; trata-se na rua Sete de Setembro, 121.**

ALUGAM-SE esplendidos e arejados aposentos com optima pensão, em casa de familia de todo o respeito a casal sem filhos ou rapazes de tratamento; na praia de Botafogo n. 118.

ALUGA-SE uma boa casa com um porão habitavel, para familia; na travessa José Bonifacio n. 36, em Todos os Santos; as chaves estão no n. 341 trata-se na rua Tenente Costa n. 132, Todos os Santos.

**ALUGA-SE a casa da rua Valentim da Fonseca n. 14, transversal da rua Victor Meirelles, (Estação do Riachuelo), para familia regular com luz electrica, as chaves no armazem da esquina.**

ALUGAM-SE bons quartos bem mobilados e com luz electrica e janellas de frente, telephone e banhos quentes e frios. Rua do Rezende n. 101. 2203

ALUGAM-SE uma sala ou quarto mobilado em casa de familia; na rua Theotonio Regadas n. 29 — Lapa.

ALUGA-SE um magnifico quarto em casa de familia para estudantes ou empregados no commercio; na rua Visconde de Itaborahy n. 39, 2º andar.

ALUGAM-SE lindas casas acabadas de construir rua Gonzaga Bastos numero 212, avenida Claudina, aluguel mensal 120$000. 2198

ALUGA-SE um commodo a um casal em casa de familia; na rua Bento Lisboa n. 66 — Cattete. 2205

ALUGA-SE uma boa sala de frente, propria para escriptorio ou officina; na rua da Assembléa n. 109 proximo á Avenida.

ALUGA-SE o vasto armazem da rua da Misericordia n. 21. As chaves estão no 1º andar. Trata-se na rua General Polydoro n. 121. 2185

ALUGAM-SE quatro casas novas, com dois quartos e duas salas, cozinha, etc., na Itaquaty n. 160. As chaves na mesma das 10 ás 4. Cascadura. 2223

ALUGAM-SE os predios novos da travessa da Gloria, na estação do Meyer, de construcção moderna com dois quartos, duas salas, cozinha, despensa, banheiro, water-closet, quintal, todo murado, com gradil de ferro, agua e electricidade em toda a casa. As chaves estão com o proprietario, na casa de esquina. 2198

ALUGA-SE por 100$ uma casa a um ou dois casaes sem filhos; na rua de Catumby n. 86. Chaves na pharmacia.

ALUGA-SE a casa da rua Nossa Senhora de Copacabana n. 1073, a chave está junto. 6231

ALUGA-SE para moços do commercio, uma boa sala de frente, com luz electrica e um bom quarto, juntos ou separados, em casa de familia; na rua Silva Manoel numero 154. 2182

ALUGAM-SE boas casinhas novas, com bastante terreno e boa agua a 20$000, 18$ e 15$; na rua D. Rosa n. 47, estrada da estação do Realengo, 10 minutos e um sitio plantado.

ALUGA-SE o predio da rua Vinte e Oito de Agosto n. 198 (Ipanema) com duas boas salas, quatro bons quartos, cozinha, etc. Trata-se com a proprietaria, na rua Vieira Souto n. 114, Ipanema, e as chaves estão no n. 196.

ALUGA-SE ou vende-se o terreno esplendidamente situado na rua Barata Ribeiro n. 224 (Copacabana — Leme) com [illegible] de frente por 24 de fundos. Trata-se na rua Vieira Souto n. 114. Ipanema.

ALUGA-SE o 1º andar do predio da rua General Camara n. 58; as chaves estão no 2º andar. 2172

ALUGA-SE um bom commodo mobilado, podendo servir para dois rapazes em casa de uma senhora só, casa de todo o respeito e socego, a mesma tem telephone. Rua do Cattete n. 126, moderno.

ALUGA-SE o predio da rua Nove de Fevereiro n. 82 em Copacabana, aluguel 180$; ver e tratar na rua Barata Ribeiro n. 251. 2163

ALUGA-SE o esplendido porão no logar saudavel, com janellas para o mar; na praia do Russell n. 50. 2170

ALUGA-SE na rua do Mattoso, a pessoa que trabalhe fóra, um bom quarto de frente, por 40$; informa-se na rua Senador Euzebio n. 120, loja. 2187

ALUGAM-SE dois bons commodos de frente em casa de familia de tratamento; na praia de Botafogo n. 214. 2402

ALUGA-SE um quarto a moço; na rua da Lapa n. 77.

ALUGA-SE um quarto de frente a casal ou senhora só; na rua General Severiano n. 66, casa 5. Botafogo.

ALUGA-SE um bom commodo para casal sem filhos ou cavalheiros de tratamento com ou sem mobilia; avenida Mem de Sá n. 144, sobrado. 2519

ALUGA-SE uma saleta independente, em casa de um casal idoso para moços do commercio; na rua de S. Pedro n. 315, sobrado.

ALUGA-SE por 60$ metade da casa á rua Pereira de Almeida n. 77. Mattoso a casal sem filhos. 2530

ALUGA-SE um quarto e uma sala de frente a um casal decente; na travessa Navarro n. 52.

ALUGA-SE o pavimento superior do predio á avenida Salvador de Sá n. 185, com duas salas, quatro quartos, sala de banho com banheiro esmaltado, copa, cozinha, tanque para lavar, etc., etc. E' illuminado a luz electrica e tem gaz. Aluguel 257$000. As chaves estão no pavimento terreo. Trata-se na avenida Rio Branco n. 52, 1º andar, das 12 ás 3, com o sr. C. Monteiro.

ALUGA-SE um superior quarto com janella e luz electrica; trata-se na rua Frei Caneca n. 65 (barbearia).

ALUGA-SE o sobrado novo da rua Visconde de Itauna n. 43. Trata-se na loja.

ALUGA-SE em casa de familia um bom quarto com ou sem mobilia, a moços solteiros. Lavradio 31.

ALUGA-SE um bom quarto em casa de uma senhora só, a um casal ou a uma senhora, dá-se pensão, querendo. Rua Marques n. 7 casa n. 6, largo dos Leões.

PRECISA-SE de um menina para carregar marmitas e serviços leves. Rua Marques n. 7, casa n. 6 largo dos Leões.

ALUGA-SE a casa n. 3 da avenida da rua João Caetano n. 35, duas salas, tres quartos; chaves na casa n. 2.

ALUGA-SE em casa de familia um commodo, a um casal sem filhos; na rua do Senado n. 88, sobrado.

ALUGAM-SE por 50$ adeantados uma boa sala e quarto de frente, entrada independente, bondes á porta; rua Treze de Maio n. 178, E. de Dentro.

ALUGA-SE uma boa sala de frente, entrada independente; na rua dos Artistas n. 56. 2300

ALUGA-SE para familia o predio da rua Soares n. 15, Engenho Novo. Trata-se no n. 19. 2214

ALUGA-SE em casa de familia franceza, quartos independentes com luz electrica e todas as commodidades; aluguel barato; na praia do Flamengo n. 368.

ALUGA-SE um optimo quarto a um rapaz solteiro, em casa de familia de tratamento; na rua do Hospicio n. 261, sobrado. 2294

ALUGA-SE por 116$ mensaes, só a pequena familia de tratamento a casa N. da avenida Zelia, sita á rua Dr. Satamini n. 65. As chaves estão na casa VII e trata-se na rua da Quitanda n. 101.

ALUGA-SE só a pequena familia de tratamento, a casa 1 da villa Chiquita, á travessa de S. Salvador n. 118. As chaves estão na loja. Aluguel 110$000; trata-se na rua da Quitanda n. 101.

ALUGA-SE bom commodo a um casal sem filhos, moços do commercio ou a um senhor de edade; na rua Bento Lisboa n. 118, em frente a Carvalho Monteiro. 2290

ALUGA-SE uma casa na rua Uruguay n. 101, a chave está na casa II aluguel 90$; trata-se na Secretaria da Candelaria. 2250

ALUGA-SE á rua Senador Dantas numero 52, bons quartos a rapazes ou a casal um por 25$ mensaes.

ALUGAM-SE boas salas e quartos, com ou sem mobilia a pessoas decentes com frente para a avenida Gomes Freire rua Visconde do Rio Branco n. 37.

ALUGA-SE uma casa, recentemente construida, com todas as commodidades, [illegible] e luz electrica em Jacarépaguá; rua Vinte e Um de Maio, esquina da rua Barão; trata-se no armazem do sr. Alfredo [illegible].

ALUGA-SE o predio da rua Barão de Mesquita n. 916, por 142$: as chaves estão no n. 918. 2258

ALUGAM-SE uma sala e quarto para o largo da Lapa mobilado, luz, limpeza, em casa de familia; trata-se na praia da Lapa n. 71. 2236

ALUGA-SE uma casa em centro de terreno com duas salas, tres quartos agua, gaz e esgoto, bonde á porta, boa vivenda para pequena familia; tratar á rua Torres Sobrinho n. 37 — Meyer.

ALUGA-SE [illegible] Garibaldi n. 33 [illegible] Pereira Vianna n. 62, Cattete.

ALUGA-SE uma casa de [illegible] com mobilia [illegible] entrada independente; na rua [illegible]

ALUGA-SE em casa de familia um bom quarto a um homem sério ou casal sem filhos; na rua Marquez de [illegible], avenida D. Luiza n. 20, largo do Machado.

ALUGAM-SE os fundos do sobrado á rua D. Maria n. [illegible] esquina da de Gonzaga Bastos, por onde tem entrada na Aldeia Campista. 2234

ALUGA-SE um pequeno predio completamente novo construido com todos os requisitos de hygiene, com luz electrica, banheiro de agua quente e fria, etc. para examinar, á rua General Severiano numero 124-A Botafogo e para tratar na rua Theophilo Ottoni n. 85, aluguel 180$000.

ALUGAM-SE, a casaes sem filhos e a moços do commercio e operarios, commodos completamente reformados, muito limpos, e muito arejados, logar muito saudavel e proximo para o tempo de verão na rua Barão de Mesquita n. 339. Andarahy Grande. 2314

ALUGA-SE o predio da rua Senador Furtado n. 27; trata-se no mesmo da 1 ás 3 horas da tarde.

ALUGA-SE uma casa nova na travessa S. Salvador n. 32 VII por 115$ com dois quartos, duas salas, luz electrica, etc. Trata-se na rua da Carioca n. 81, 2º, 1 hora, 1º andar.

ALUGA-SE a casa da rua Dr. Silva Pinto n. 108, em Villa Isabel, para pequena familia. Trata-se na Villa Maria n. 9 ou na rua de S. José n. 13 com o sr. Claudio Vidal.

ALUGAM-SE excellentes e arejados commodos de frente; na rua do Areal n. 49.

ALUGAM-SE — Pensão Lara commodos mobilados, com pensão, [illegible] pensão a domicilio, preço modico; Haddock Lobo n. 90. 2205

ALUGAM-SE quartos de frente com salas, quartos independentes com luz electrica, banhos de mar á porta, luz electrica toda a noite; na praia de Santa Luzia n. 224 2º andar (ultimo andar), casa de familia.

**ALUGA-SE duas casas para familia, r. Conde Porto Alegre ns. 37 e 41; trata-se na r. do Rocha, 99, estação do Rocha.**

**ALUGAM-SE bons commodos a 35$ e 40$, no melhor logar de Copacabana, todos com janellas; r. Santa Clara n. 100.**

**ALUGA-SE uma boa sala de frente, em predio novo, illuminado a luz electrica, em casa de um casal de respeito, á pessoa de tratamento; á r. do Rezende n. 82 A Mensalidade 70$000.**

**ALUGA-SE um grande sobrado do predio da r. Uruguayana 91; trata-se no mesmo, das 2 ás 4 hs.**

**ALUGA-SE a nova e esplendida casa da r. Visconde de Cabo Frio n. 24, Muda da Tijuca; chaves no n. 26; trata-se á r. Senador Euzebio 118.**

ALUGAM-SE duas salas de frente, mobiladas para senhoras; na rua da Lapa n. 25. 2301

ALUGA-SE grande casa nova com quintal; na rua Pinto Telles n. 192 — Jacarépaguá.

ALUGA-SE um quarto a rapaz de tratamento, em casa de familia; na rua do Cattete n. 181, junto ao palacio.

ALUGAM-SE excellente sala de frente e quartos, luz electrica e bom banheiro, com todo o conforto, preço razoavel, casa de familia estrangeira, a casal ou a cavalheiros de tratamento. Cattete n. 183 (tem sala de espera). 2259

ALUGA-SE um commodo por 30$ só a um rapaz; na rua Silveira Martins numero 56, andar terreo. Cattete.

ALUGA-SE um bom quarto de frente, em casa de familia a rapazes de tratamento ou a casal sem filhos; na avenida Central n. 18, 2º andar. 2265

ALUGAM-SE uma sala e um quarto, espaçosos, com tres sacadas para a rua, limpos e arejados, com mobilia, entrada independente em casa de familia allemã, a pessoas sérias; na rua Haddock Lobo numero 142.

ALUGA-SE em casa de familia respeitavel, dois quartos com janellas, a pessoas de tratamento; na rua Machado de Assis n. 39, Cattete, perto dos banhos de mar. 2263

ALUGA-SE a casal sem filhos o pequeno segundo sobrado da rua General Camara n. 238.

ALUGAM-SE uma sala de frente e um quarto; na travessa do Commercio numero 6, perto da praça Quinze de Novembro.

ALUGAM-SE bons commodos; na rua da Conceição n. 49.

ALUGA-SE um sotão com dois quartos e uma sala tendo bella vista, dá-se pensão, querendo, Rua Engenho Novo numero 21, Sampaio.

ALUGAM-SE dois magnificos quartos com mobilia; na rua de S. Pedro numero 207. Trata-se na loja.

ALUGAM-SE uma esplendida sala e quarto, entrada independente illuminada a luz electrica a casal sem filhos, pessoa decente e séria; na rua de S. José n. 14, 2º andar.

ALUGA-SE a casa da rua Dr. Silva Rabello n. 59 (Meyer), tres quartos, duas salas; as chaves estão na rua Constancio Teixeira n. 22, armazem e trata-se na rua Amalia n. 26. Dr. Frontin.

ALUGAM-SE na estação do Meyer, em tres predios novos, assobradados, sendo um para negocio, com dois quartos, duas salas, cozinha, despensa, banheiro, luz electrica e grande quintal; trata-se na rua Christovão Colombo n. 94, estação do Meyer.

ALUGAM-SE na estação do Meyer, dois bons predios com dois quartos, duas salas, cozinha, despensa, banheiro, gaz e grande terreno; trata-se na rua Christovão Colombo n. 93, estação do Meyer.

ALUGAM-SE as casas da rua Barão de Mesquita ns. 258 e 262; as chaves estão na venda da esquina, e trata-se na rua de S. José n. 93, 1º andar.

ALUGA-SE o magnifico predio da rua Barbosa da Silva n. 31, Riachuelo, com tres quartos, salas, despensa, grande porão habitavel e 66 metros de quintal. Está aberto das 9 ás 4 da tarde.

ALUGAM-SE commodos a casal que trabalhe fóra ou a moços solteiros, casa nova; na ladeira de João Homem n. 69.

ALUGA-SE a elegante villa da rua Aqueducto n. 665, largo do França, com todas as accommodações para familia de tratamento. Trata-se na mesma.

ALUGA-SE a esplendida casa da Villa Maria, á rua Gonçalves n. 40 A. Catumby, tendo duas entradas, luz electrica e todas as commodidades para uma familia regular. As chaves estão na mesma Villa casa II. 2280

ALUGA-SE uma boa sala de frente, mobilada, com linda vista para o mar, a dois rapazes de tratamento, casa de familia, dá-se pensão. Rua Augusto Severo n. 58, P. Lapa. 2227

ALUGA-SE uma linda sala elegantemente mobilada para moços solteiros de tratamento; avenida Mem de Sá n. 64.

ALUGA-SE o predio assobradado com excellentes commodos, porão habitavel, sotão, banheiro e terreno, á rua Maia Lacerda n. 104. Estacio de Sá as chaves no armazem fronteiro e para tratar no largo de S. Francisco de Paula n. 2. A' [illegible].

ALUGA-SE a casa da rua [illegible] de Macedo n. 26, por 250$ mensaes; [illegible] no n. 16.

**ALUGA-SE um quarto e sala com janella para fóra; rua Cornelio n. 20, S. Christovão.**

PRECISA-SE empregar de particular qualquer quantia sob hypotheca, alugueis de predios, notas promissorias, e todo o negocio que offereça garantia, negocio rapido; na rua dos Andradas n. 21, 1º andar, de 1 ás 5, não se admitte intermediarios.

PRECISA-SE de um quarto, para duas senhoras (irmãs) de todo o respeito, em casa de familia nas mesmas condições, onde não haja outras inquilinas, por preço modico. Cartas com preço e explicações; á B. R. nesta redacção.

# RAIOS X -- ELECTRICIADE MEDICA

Exame e photographia das *molestias do coração, pulmão, estomago, intestinos, rins, ossos, articulações etc.*, pelos ***RAIOS X***

## DR. TOLEDO DODSWORTH

Professor da Faculdade de Medicina

DR. JORGE DE TOLEDO DODSWORTH
LAUREADO DA FACULDADE

**Eczemas,** coceiras, canceros, rheumatismo, arthritismo, neurasthenia, etc., tratados pela electricidade, sem dôr.

**Hemorrhoides,** tratamento pela electricidade, sem dôr e sem operação.

**Arterio-sclerose** pelas correntes d'Arsonval.

**Raios X** e suas applicações. Apparelho para exame em domicilio dos doentes.

**Massagem** pela electricidade.

**Banhos hydro-electricos** para o tratamento da surmenage, depauperamento, molestias do coração e nervosas.

**Electricidade estatica** para o tratamento das molestias nervosas, etc.

**Banhos de luz** para o tratamento da obesidade, arthritismo, etc.

**Ozonação** nas molestias das vias respiratorias, anemia, etc.

**Luz de Finsen** para o tratamento da tuberculose cutanea, etc.

**Mecanotherapia** para o tratamento das paralysias, atrophias musculares, etc.

**Correntes continuas** para o tratamento dos aneurismas (methodo brazileiro) e varias applicações.

## AVENIDA CENTRAL N.103

Por cima da Confeitaria Castellões

**C**

PRECISA-SE comprar a prestação mensal de 150$ e 200$, pequena casa de tres ou quatro commodos e terreno, nos suburbios até Piedade e Ramos, longe da estação menos de sete minutos, cujo preço não exceda muito de dois contos e quinhentos. Cartas com indicações a Oliver, nesta redacção. 2344

PRECISA-SE comprar um predio de 10 a 20 contos em Botafogo, Copacabana, São Christovão ou Villa Isabel, negocio urgente; trata-se á rua dos Andradas n. 71, 1º andar, de 1 ás 5, não se admitte intermediarios.

VENDE-SE, urgente, á rua Barão do Amazonas, por 14 contos, um terreno de 11 por 44; rua da Alfandega n. 249.

VENDE-SE, á rua Barão de Itapagipe, urgente, um confortavel predio, por 18 contos; informes á rua da Alfandega 249.

VENDEM-SE terrenos de pequenas casas a dinheiro ou a prestações, nas Estações de Inhaúma, [illegible] (E. F. Auxiliar) ou no morro do Urubú. Os pretendentes poderão se entender com o sr. Leopoldo para verificações, sendo este encontrado á rua do Dr. Leite Velho, Estação de Inhaúma, e para tratar á rua do Acre n. 92 com o proprietario.

VENDE-SE á vista ou em pequenas prestações mensaes de 20$, o metro de frente por 50 de fundos, em lotes de 6 metros para casa, o terreno da rua Conselheiro Ferraz, lado da sombra, a minima dos bondes de Lins de Vasconcellos; tratar com o sr. Alberto, á rua Pereira de Almeida 28, Maracanã, até ás 9 horas da manhã, e das 10 ás 4, á rua da Misericordia n. 76, escriptorio, 1º andar. Domingo, no local, das 9 ás 3. 2245

VENDEM-SE superiores terrenos á vista e a prestações, na Penha (aprazivel localidade distante apenas 20 minutos da cidade e servida por 78 trens diarios da Leopoldina: todos nivelados, alguns arborizados e promptos para edificações; trata-se no logar, com Sebastião, aos domingos e feriados e informa-se o local no café Lavoura, atrás da estação.

VENDEM-SE optimos terrenos em Ramos (localidade illuminada a luz electrica, distante da capital apenas 18 minutos e servida por 78 trens diarios da Leopoldina) a vista e a prestações, na maioria nivellados, arborizados e promptos para edificações; trata-se no local, no fim da rua Quatro de Novembro, com Canejo, aos domingos e feriados. Informações á mesma rua n. 145.

VENDE-SE um bom terreno, á rua Silva Pinto, em Villa Isabel, com 8X24; e um outro terreno, á rua Garibaldi, com 12X51, proximo á rua Conde de Bomfim, (Tijuca). O preço é barato; para tratar á rua General Camara n. 349, sobrado.

**A**

VENDE-SE, á rua Barão do Pilar, Fabrica das Chitas, junto á linha de bondes, dois lotes de terrenos nivelados; trata-se com o proprietario, á rua Desembargador Isidro n. 63, antigo.

VENDEM-SE e compram-se predios velhos, novos, palacetes, terrenos, sitios e fazendas de criação e lavoura, tudo bem claro e licito; na leiteria n. 63 da r. Quitanda, com o commendador Dart.

VENDE-SE um terreno de 27 metros de frente por 33 de fundos( proximo o Engenho de Dentro; na rua Magalhães Couto; trata-se na avenida Passos n. 81, com Carlos Sartore. 2531

VENDE-SE um elegante chalet assobradado, com bonita vista, tendo dois quartos duas salas, cosinha e grande terreno, com jardim, preço 4:000$ para liquidar; tratar á r. General Camara 349, sob. E' pechincha.

VENDE-SE, distante tres minutos da estação do Meyer, um lote de terreno com 11 metros de frente por 32 de fundos, á rua General Thompson Flores n. 21; trata-se á rua do Rosario n. 173.

# Convençam-se de que...

**Cabellos abundantes**
**Extincção da caspa**
**Saneamento do couro cabelludo**

**Só** se obtém com o uso do

## Petroleo Olivier

A venda n'A' GARRAFA GRANDE, Uruguayana, 66 e em todas as perfumarias

VENDE-SE um predio, reformado de novo, com tres quartos, duas salas, banheiro, cosinha, tanque, bom fogão e um terreno com [illegible] metros de frente por 30 de fundos, [illegible] no melhor [illegible] de Cascadura, perto dos bondes e [illegible] da Estrada de Ferro na rua Commendador Telles n. [illegible], Cascadura. Pode ser visto a qualquer hora do dia; [illegible] Vega n. [illegible], sobrado.

VENDE-SE uma casinha por 1:200$000 a dinheiro ou em prestações, com sala, quarto e bom terreno com arvores de fruta. Travessa do Marcolino n. 12 (Piedade — Estrada Real); trata-se na r. D. Anna Nery n. 236, casa 3, estação de São Francisco Xavier.

VENDEM-SE dois lotes de terreno, á rua [illegible], medindo 10X33; informa-se á mesma rua n. 15. 2392

VENDEM-SE casas e tambem lindos lotes de terrenos de 10 por 30 e 40 de fundos a prestações e a dinheiro ao alcance de todas as bolsas, na melhor parte das estações de Olaria, Ramos e Penha, muito proximo destas estações, logar muito salubre e aconselhado pelas summidades medicas; as casas em prestações são do valor de 4, 5, 6, 7, 9 e 75 contos; a forma do pagamento será a de metade em dinheiro e a outra paga em prestações modicas mensaes, e os terrenos, a primeira prestação de cem mil réis e o restante dividido em 10 ou 12 prestações mensaes, tanto as casas como os terrenos estão situados em zona servida por mais de 70 trens diarios da Estrada de Ferro Leopoldina, com todos os recursos necessarios, luz electrica e etc.; para vêr e tratar com Bulhões, nos dias uteis até 9 horas da manhã e nos domingos e feriados, durante todo o dia, na Estrada da Penha n. 1.394, estação de Olaria e empresta-se dinheiro sob hypothecas a 10, 12, 15 e 18 por cento, conforme o local do immovel e mesmo sob os predios neste annuncio indicados, caso o comprador necessite.

VENDEM-SE por 8:000$ dois chalets, no Encantado, com duas salas, quartos, [illegible] e cosinha cada um; acceita-se offerta; tratar á rua General Camara n. 349, sobrado.

VENDE-SE uma casa nova, com dois quartos, duas salas e cosinha, na estação de Anchieta. Preço 1:500$; para tratar á rua General Camara n. 349.

VENDE-SE um barracão, com 10X40, na estação do Meyer, por 2:500$; acceita-se offerta; tratar á rua General Camara 349, sobrado.

VENDE-SE por 2:500$ um barracão, á rua Mundo Novo, em Botafogo; tratar á rua General Camara n. 349, sobrado.

VENDE-SE por 3:000$ um bom terreno, proximo ao Rocha, com 16X88; tratar á rua General Camara n. 349, sobrado.

VENDEM-SE por 14:000$ dois chalets, com grande terreno, á rua Leopoldina, Piedade; tratar á rua General Camara 349, sobrado.

VENDE-SE por 2:500$ um bom terreno, em Cattumby; trata-se á rua General Camara n. 349, sobrado.

VENDE-SE uma bonita chacara, em frente a uma das estações dos suburbios, com tres quartos, tres salas, copa e cosinha, grande terreno. Preço 16:000$000, podendo ser metade á vista e o resto a prazo; tratar á rua General Camara n. 349, sobrado.

VENDE-SE um terreno, á rua Jacintho, com 11X40, proximo ao Meyer, por 1:200$; tratar á rua General Camara n. 349, sobrado.

VENDE-SE uma padaria, nos suburbios, em logar de futuro; tratar á rua General Camara n. 349.

VENDE-SE um bonito terreno no Meyer, 33X60. Preço 3:000$; tratar á rua General Camara n. 349.

VENDE-SE por 4:000$ um terreno com 22X60, no Meyer; tratar á rua General Camara n. 349.

VENDEM-SE por 11:000$ dois chalets, á rua Felicio, rendendo 130$; tratar á rua General Camara n. 349, sobrado.

VENDEM-SE esplendidos lotes de terrenos, na Estrada Nova da Pavuna, entre a estação de Irajá e a parada do Collegio, distante cinco minutos da actual estação e a um minuto da que se pretende construir. Os lotes têm agua do Rio do Ouro muito perto e medem 11 a 12 metros de frente, com fundos variaveis; para vêr e tratar com o sr. Antonio Gonçalves Pereira, na fazenda da Boa Vista, nos dias uteis até ás 8 1/2 da manhã e depois das 5 da tarde, e nos domingos e feriados durante todo o dia.

VENDEM-SE, na estação de Ramos, duas lindas casas, a acabar de construir, com duas salas, dois quartos, cozinha, W. C., etc., por 6:000$; falta legaliza[illegible] para se acabar; trata-se á rua Magdalena n. 43, assim como se fazem construcções desde 3:000$ para cima.

## CLINICA DE MOLESTIA DOS OLHOS

## Dr. Moura Brasil Pae - Dr. Moura Brasil Filho

Consultas todos os dias da semana no largo da Carioca n. 8, de 1 ás 4 horas -- Telephone 3.245.

**Residencias:**

Rua Guanabara, 48
e Passos Manoel, 23 (LARANJEIRAS

VENDEM-SE carroças e arreios, 1 [illegible] para qualquer trabalho; na rua Affonso Penna n. 38. [illegible]

VENDE-SE um chalet com dois quartos, duas salas, cozinha, serviço sanitario completo, construido ha seis mezes, em um terreno de 10X80, na estação de Ramos, rua Leandro n. 42 (romano), lote 134, E. de Ferro Leopoldina; trata-se no mesmo. Preço 6:500$, a cinco minutos da estação. 2585

VENDEM-SE 12 superiores lotes de terrenos, em Bomsuccesso; sete lotes á travessa Leite, medindo 7 ms. de frente por 32 ms. de fundos cada lote, logar alto, preço de cada lote 325$, mais de um lote a 300$; um lote á rua Dr. João Torquato, de 11 ms. por 50, preço 600$; uma grande area á rua Regeneração, de 44 ms. de frente para a rua Regeneração e 50 ms. de frente para a rua Quinze de Novembro, podendo construir 14 predios, preço 4:800$; tambem se vende os dois predios da rua Vinte e Nove de Junho ns. 24 e 26, o de n. 24 tem tres salas, tres quartos e cosinha e de n. 26 tem dois quartos, duas salas, construidos ha tres mezes; podem dar uma renda de 140$ por mez, preço dos dois 10:000$; trata-se com o proprietario, á rua Vinte e Nove de Junho n. 24, estação de Bomsuccesso.

VENDE-SE por 14:000$ uma boa casa para familia de tratamento, na rua Bomfim; por 3:000$ um terreno com cinco barracões, rende 130$; trata-se á rua Cornelio n. 19, S. Christovão, das 8 ás 10.

VENDE-SE um bom terreno, á rua Avila, com 11X37; trata-se á rua da Carioca n. 62, com o advogado Guilherme dos Santos.

VENDE-SE um bom terreno, na ladeira do Barroso n. 62, em Copacabana; tem agua nascente; trata-se no Salão Academico, com o sr. Bernardino Alves.

VENDE-SE uma casa nova, com duas salas, cinco quartos e mais dependencias, com jardim e grande terreno, preço 23:000$, e um lote de terreno medindo 11X44 ms., por 3:000$; informa-se á rua Barão de Cotegipe n. 8, perto da praça Sete de Março, Villa Isabel.

VENDE-SE, muito barato, um terreno no melhor ponto da rua Barão de Mesquita, com 20X180; trata-se á mesma rua n. 476. 2371

VENDEM-SE duas avenidas, proximas ao boulevard Vinte e Oito de Setembro, dando boa renda; trata-se á rua do Rosario n. 132, sobrado.

VENDE-SE um armazem de seccos e molhados, no boulevard Vinte e Oito de Setembro; trata-se á rua do Rosario 132, sobrado.

VENDEM-SE dois predios, na rua Gonzaga Bastos, rendendo 170$ mensaes; preço 21 contos; trata-se á mesma rua, esquina da de D. Maria, com o sr. Maximino.

VENDEM-SE por 900$, a prestações, terrenos arborizados, 11X100, a cinco minutos de Cascadura; tratar á rua Tenente França n. 17, Meyer.

VENDE-SE a elegante casa da rua Commendador Teixeira de Azevedo n. 12, estação do Engenho de Dentro, propria para familia de tratamento, com todos os requisitos da hygiene, acabada de construir. Preço 9:500$000. Bondes á porta, linha dos bondes de Cascadura; para tratar na mesma, ou á rua Elias da Silva n. 219, em Dr. Frontin. Está aberta.

VENDE-SE, urgente, por 16 contos, confortavel predio, á rua Barão de Itapagipe; tratar á rua da Alfandega n. 249.

VENDE-SE uma casa com duas salas, tres quartos, cosinha, banheiro e grande terreno nos fundos, distante da estação do Engenho de Dentro 3 minutos e com bondes á porta. Preço 7:500$; trata-se á rua Elias da Silva n. 219 (Dr. Frontin).

**X**

VENDE-SE um bom predio, na estação do Meyer, á rua Pedro Alvares Cabral, com frente para duas ruas. Preço 6:500$; para tratar com o proprietario, á rua Elias da Silva n. 219, Dr. Frontin, ou á rua Commendador Teixeira de Azevedo n. 12, Engenho de Dentro.

VENDEM-SE duas casas, distante da estação da Piedade 5 minutos e a 1 do bonde; terreno de 22X110 metros, dando frente para tres ruas; rendem 115$; preço 13:000$; trata-se á rua Elias da Silva n. 219, (Dr. Frontin).

VENDEM-SE por 8:500$ tres predios na estação Dr. Frontin, 1 minuto, distantes da estação; rendem 125$ mensaes; para tratar á rua Elias da Silva n. 219, Dr. Frontin.

VENDE-SE uma bem construida casa, assim como bons terrenos, na rua Affonso Penna; para informações, no largo de S. Francisco de Paula n. 4.

VENDE-SE um chalet com tres quartos, duas salas, cozinha cimentada, com fogão economico e pia, tanque, W. C. e grande quintal, perto da estação da Piedade e distante do bonde um minuto; trata-se á rua General Camara n. 349, preço 6:500$. E' pechincha. 2241

VENDE-SE, em Jacarépaguá, uma casa proxima ao ponto de 100 réis, com terreno medindo 22 metros de frente por 110 de fundos, com diversas arvores fructiferas, com agua encanada, logar alto e muito saudavel; para ver e tratar, por favor, com o sr. Leopoldino, á rua Albano n. 68, Jacarépaguá.

VENDEM-SE, na rua Haddock Lobo 58, desta demolição, telhas francezas, calhas, ripas, assoalho, forro, vigamentos, uma boa varanda, boas venezianas, portas, caixas d'agua, fogão, banheira, ladrilhos, lavatorio, gradil, folhas de zinco, parallelipipedos e uma frente com portão de ferro, gradil e cantaria; calhas de cobre, alvenaria e cantaria. 2643

VENDE-SE um predio grande, com duas salas, oito quartos, cozinha, despensa, banheiro, quintal, etc., proximo á rua do Riachuelo; trata-se á rua da Assembléa numero 73 (Pharmacia Azevedo).

VENDE-SE por 900$ um terreno com 7 metros de frente por 25 de fundos, na rua André Pinto, distante 3 minutos da estação de Ramos; trata-se na Estrada da Penha n. 1.134; domingos e feriados, o dia todo; dias uteis, das 4 1/2 da tarde em deante.

VENDE-SE um chalet com duas salas, dois quartos, cozinha, tanque, latrina e grande terreno, por preço em conta; passam os bondes á porta. Bonde de Cascadura; rua Treze de Maio n. 149, Engenho de Dentro. 2815

VENDE-SE um terreno em logar muito saudavel, mede 10X45, todo cercado, rua D. Romana, entre os ns. 72 e 76; trata-se na avenida Passos n. 103.

VENDE-SE uma casa por 2:500$, com duas salas, um quarto e quintal bom; rua Elvira n. 31, Engenho de Dentro.

VENDE-SE, urgente, por 12 contos, o predio da rua D. Romana n. 182; ver e tratar á rua da Alfandega n. 249.

VENDE-SE uma boa casa, com dois quartos, duas salas, cozinha e terreno, por 2:500$, na rua Regina Rela n. 37, estação Dr. Frontin; trata-se com o dono, na mesma. 2614

VENDE-SE um chalet em centro de terreno, com duas salas, dois quartos e outras dependencias, na rua Getulio, Todos os Santos, preço 7:800$; informações com Julio Pereira da Silva, á rua do Hospicio n. 13, ás 2 horas.

VENDE-SE um excellente lote de terreno, na rua Amaral, com frente para o jardim projectado pela Prefeitura, no Andarahy e junto aos bondes. Propostas em carta a H. M., no escriptorio deste jornal, para ser procurado. 2511

VENDE-SE por 4:000$, junto á estação de Todos os Santos, uma pequena casa, limpa e com regular terreno; para ver e tratar com Ferreira, á rua Figueiredo 30, estação do Meyer.

VENDE-SE, para pagamento em prestações mensaes, correspondentes ao aluguel, a casa n. 160 da rua Barão do Bom Retiro, a quem pagar de prompto o valor do terreno, que é de 5 contos. A casa é nova, solidamente construida e com todo o conforto moderno e o terreno mede 10 metros por cincoenta. Bondes do Andarahy Grande; as chaves com o encarregado das obras, ao lado, e trata-se á avenida Rio Branco n. 48.

VENDEM-SE, tambem a prestações, lotes de terrenos, á rua Bemfica, perto do mercado, por preços baratissimos; trata-se á rua da Quitanda n. 63, 1º andar, com o sr. Vianna.

VENDE-SE o predio da rua Alice, Rocha, com tres quartos e luz electrica, por 11:500$; trata-se á rua Souto Carvalho n. 26.

VENDE-SE uma casa de platibanda, com quatro commodos; para informações á rua Uranos n. 12, vidraceiro, estação de Ramos. 2537

VENDE-SE o predio da rua do Riachuelo n. 267; trata-se á rua da Alfandega 28, das 3 ás 4, sr. Constantino. 2133

EXTRAORDINARIAMENTE

## SUPERIORES

*a tudo o que foi descoberto até hoje*

AS

## Pastilhas VALDA

SÃO SEM EGUAL

PARA A

PRESERVAÇÃO assegurada

a CURA rapida

dos Catharros, Constipações, Dores de Garganta, Laryngite, Bronchites agudas ou chronicas, Grippe, Influenza, Asthma, Emphysema, etc.

VENDEM-SE
*em todas as Pharmacias e Drogarias*

Agentes geraes
*Srs. FERREIRA & NEWKAMP*
rua da Quitanda 164 - Caixa, N. 35
RIO DE JANEIRO

VENDE-SE um lote de terreno na rua Floriano Peixoto, Copacabana, com 6 ms. de frente por 50 ms. de fundo. Trata-se directamente na praça Dona Antonia n. 2 e rua Paula Mattos n. 8.

VENDEM-SE, a prestações, superiores lotes de terrenos, a 300$, com 12X50, têm agua encanada, proximos á estação de Honorio Gurgel, Linha Auxiliar; trata-se nos mesmos terrenos, antiga Fazenda da Invernada, com o sr. Henrique Walter.

VENDEM-SE, a prestações, superiores lotes de terrenos, a 300$, com 12X50, têm agua encanada, linha Rio d'Ouro, proximos á estação do Areal; trata-se nos mesmos terrenos, com o sr. Henrique Walter, antiga Invernada.

VENDEM-SE, a prestações ou a dinheiro, superiores lotes de terrenos, a 300$, com 12X50, têm agua encanada, linha d'Ouro, proximos á estação do Areal; trata-se nos mesmos terrenos, com o sr. Henrique Walter, antiga Invernada.

VENDEM-SE, a prestações, superiores lotes de terrenos, com 12 X 50 ms., têm agua encanada, proximos á estação de Honorio Gurgel, Linha Auxiliar; trata-se nos mesmos terrenos, com o sr. Henrique Walter, antiga Invernada.

VENDEM-SE, a prestações, superiores lotes de terrenos, com 12X50, têm agua encanada, proximos á estação de Honorio Gurgel, Linha Auxiliar; trata-se nos mesmos terrenos, com o sr. Henrique Walter, antiga Invernada.

**A**

VENDE-SE por 11:000$ um predio na rua de S. Diniz, junto á de S. Carlos, Estacio de Sá; trata-se á rua do Ouvidor n. 159, sobrado, com A. Batalha.

VENDEM-SE, juntos ou separados, dois bons lotes de terrenos, promptos a edificar, á rua Dr. Manuel Victorino, junto á casa n. 41, proximo á estação do Engenho de Dentro, medindo cada lote 11X85, por preço convidativo; trata-se directamente á rua dos Andradas n. 71, 1º andar, da 1 ás 5. Não se admittem intermediarios.

VENDE-SE a dinheiro, ou metade á vista e o resto em prestações, uma fazenda com grande area, propria para extracção de lenha, carvão e madeiras, na E. F. Leopoldina, distante da Praia Formosa uma hora de viagem; trata-se com o sr. H. Walter, estação de Honorio Gurgel, Linha Auxiliar, antiga Fazenda da Invernada.

VENDEM-SE lotes de terrenos, abeirando o bonde, proprios para negocio, e tambem em logar mais alto; informa-se na Estrada Real n. 2.294.

VENDE-SE uma casa por acabar, a boa construcção, duas salas, dois quartos e cozinha; terreno de 10X48, rua Domingos Lopes, em frente á estação de Madureira; o dono, á rua General Camara n. 306, Couto, das 10 ás 4. 2167

VENDEM-SE, a prestações, superiores lotes de terrenos, a 300$, com 12X50, têm agua encanada, linha Rio d'Ouro, proximos á estação do Areal; trata-se nos mesmos terrenos, antiga Fazenda da Invernada, com o sr. Henrique Walter.

VENDE-SE por 31:500$ um grande barracão, construido de tijolos e pedra, precisando alguns reparos, medindo 12X27m,50, com grande altura, proprio para um estabelecimento industrial, com area de 1.008 metros quadrados, podendo ser vendida maior area á razão de 500 réis por metro quadrado. Está localizado entre duas estações: Areal, linha Rio d'Ouro, a 10 minutos, e Honorio Gurgel, da Linha Auxiliar, a 20 minutos; trata-se no mesmo local, com o sr. Henrique Walter, antiga Invernada.

VENDE-SE a dinheiro, ou metade á vista e o resto em prestações, uma fazenda com grande area, propria para extracção de lenha, carvão e madeiras, na E. F. Leopoldina, distante da Praia Formosa uma hora de viagem; trata-se com o sr. H. Walter, Estação de Honorio Gurgel, Linha Auxiliar, Antiga Fazenda da Invernada.

VENDE-SE um bom terreno, tendo duas casas, fazendo frente para duas ruas, com agua encanada, luz electrica, em uma das melhores ruas; trata-se a qualquer hora, na rua Sylvio 90, Estrada de Ferro Leopoldina, Estação de Ramos.

VENDE-SE uma casa com um quarto, duas salas, cozinha, privada e tanque, com entrada ao lado e agua encanada; na travessa Rozo n. 80, estação de Ramos. Preço 4:500$000. 2189

VENDE-SE, entre Rocha e Riachuelo, um predio com 13,2 metros de frente por 27,12 de largo, dando para duas ruas, prestando-se para avenida; informações com F. Moreira, Casa Ciro, á rua do Ouvidor 183.

VENDE-SE por 31:000$ um predio á rua General Bruce, com duas salas, tres quartos, etc., proximo á rua Bella; trata-se á rua do Ouvidor n. 159, sobrado, com A. Batalha.

**M**

NUTROGENOL
GRANADO
O MAIS ENERGICO
TONICO
DOS
NERVOS

VENDE-SE uma padaria, com regular desmancho e por pouco dinheiro; informa-se na Estrada Real n. 2.294.

VENDEM-SE e compram-se predios e terrenos; trata-se com Luiz Costa, rua do Hospicio n. 133.

VENDE-SE uma casinha nova, por 2:500$; informa-se na Estrada Real n. 2.294.

VENDE-SE por 27:000$ um bom predio, em frente á estação do Meyer, com 20 ms. de frente por 42 ms. de fundos, chacara e grande jardim na frente; o predio é no centro de terreno; tem grande sala de visitas, tres quartos, boa sala de jantar, saleta, cozinha, despensa, banheiro todo de azulejo com agua quente e fria, varanda em toda a extensão da casa, W. C. todo de azulejo, quarto para creados, tendo fóra tanque e W. C. para creados; trata-se com Monção, á rua do Rosario n. 161, sobrado, ou á rua Souza Franco n. 47, moderno (Villa Isabel).

VENDEM-SE por 37:000$ dois predios novos, á rua Santa Luiza, transversal á rua S. Francisco Xavier, a um segundo de 6 linhas de bondes, com 11 ms. de frente por 40 de fundos cada predio, com duas janellas de frente e entrada ao lado, com duas salas grandes, cinco quartos, cozinha, banheiro, tanque, W. C., etc.; trata-se com Monção, á rua do Rosario n. 161, sobrado, ou á rua Souza Franco n. 47, moderno (Villa Isabel).

VENDE-SE por 5:500$ um terreno na rua Silva Pinto, junto ao boulevard Vinte e Oito de Setembro (Villa Isabel), com 8 metros de frente por 26 de fundos, prompto a edificar; trata-se com Monção, á rua do Rosario n. 161, sobrado, ou á rua Souza Franco n. 47, moderno (Villa Isabel).

VENDEM-SE por 900$, á vista ou em prestações, terrenos com muitas arvores de frutas, de 11X100 e uma casa com dois quartos e duas salas com 15X100, por 2:500$; tratar á rua Tenente França n. 17, Meyer.

## ELIXIR DAS DAMAS

Do dr. Rodrigues dos Santos, é o medicamento especial para uso das senhoras nos periodos da puberdade, sexualidade e menopausa. A venda em todas as pharmacias e drogarias.

VENDE-SE por 16:000$ uma superior chacara, com 300 metros de terreno; e uma dita por 40:000$, para negocio; duas ditas que rendem 320$, por 25:000$, junto á rua do Mattoso; informa-se á rua Barão de Itapagipe n. 287. 2160

VENDE-SE uma casinha que rende 45$ mensaes, por 2:500$, distante da estação de Frontin dois minutos; para ver e tratar á travessa Barros Leite n. 1.

VENDE-SE um terreno com um barracão, feito de chalet, com 38 m. por 135, e um outro com 22m por 98, na estação do Meyer, passando bondes á porta; trata-se na rua José Bonifacio n. 81, armazem.

VENDE-SE em Bomsuccesso, um bom predio, construido ha pouco tempo, distante da estação do mesmo nome oito minutos; para mais informações com o sr. capitão [illegible] ou Adael de Vasconcellos, largo da Carioca n. 17, sala 2, sobrado. 2215

VENDE-SE um bom terreno, medindo 11 metros de frente por 100 metros de fundos, perfeitamente nivelado, á rua da Gratidão, Muda da Tijuca; trata-se á mesma rua n. 11.

VENDE-SE uma casa rendendo bom aluguer, na rua Bernarda n. 112, distante da estação do Encantado 7 minutos.

VENDE-SE uma avenida á rua José Domingos ns. 40 e 42, rendendo 420$ mensaes, com bastante terreno. O motivo é o proprietario pretender adquirir um predio no Rio para sua morada. Dirija-se á rua General Caldwell n. 196.

VENDE-SE um sobrado, na rua Pereira de Almeida; trata-se á rua da Carioca n. 66, sobrado.

VENDEM-SE lotes de terrenos, em Botafogo, Voluntarios e D. Marianna; trata-se á rua da Carioca n. 66.

VENDE-SE uma chacara, na rua das Laranjeiras; trata-se á rua da Carioca 66, sobrado.

VENDE-SE uma casa, na rua Paysandú; trata-se á rua da Carioca n. 66, sobrado.

VENDE-SE uma casa nova, na rua Bento Lisboa; trata-se á rua da Carioca n. 66.

VENDE-SE um terreno, na rua Christovão Colombo; trata-se á rua da Carioca n. 66.

VENDE-SE uma casa na rua Schmith de Vasconcellos (Laranjeiras); trata-se á rua da Carioca n. 66

VENDE-SE um predio, na rua Visconde do Rio Branco; trata-se á rua da Carioca n. 66, sobrado.

VENDEM-SE dois predios, na rua Dona Luiza (Gloria); trata-se, á rua da Carioca n. 66.

VENDE-SE um predio com negocio, rende 80$, por 6:000$, e com terreno para mais, de esquina; informa-se na Estrada Real n. 2.294. 2160

**VENDE-SE UM TERRENO na rua Gonçalves Crespo, com 12 metros de frente por 36 de fundo. Trata-se na rua Julio Cesar n. 66, escriptorio J. Senna.**

**Precisa-se... guardar o coupon**

**165**

VENDEM-SE magnificos lotes de terrenos em prestações e á vista; na estação de Anchieta, E. F. Central; trata-se no mesmo logar, com o sr. Luiz Costa, de domingo a quarta-feira.

VENDE-SE o terreno da rua de Santa Alexandrina, entre os ns. 229 e 241, tem 33 metros de frente por 200 de fundos; trata-se na travessa da Luz n. 10.

VENDE-SE um terreno, 27 de frente por 31 de fundos, proximo á estação do Engenho de Dentro. Preço 1:500$; trata-se na avenida Passos n. 81, com Carlos Sartore.

VENDE-SE uma casa com commodos para duas familias e negocio, com terreno para fazer uma avenida, esquina, logar de futuro, Marangá, proximo ao Campinho, Cascadura; para informações na estação do Engenho de Dentro, rua Dr. Manuel Victorino n. 149, com Fonseca.

VENDE-SE em Anchieta um terreno de 11X100 metros, faces para 3 differentes ruas, a 5 minutos da estação, por 800$, ou em 2 metades de 400$ cada uma. Trata-se com Chaves, Praça E. Nova n. 16, das 5 horas da tarde por diante.

**VENDEM-SE terrenos em lotes, a 2 minutos da Estação Andrade de Araujo, a 120$, 150$ e 250$, a dinheiro ou em prestações. Vende-se tambem um sitio com casa, 20.000 metros de terreno, com 1.000 pés de laranjeiras e outros arvoredos, por 5:000$000. E uma casa defronte á Estação, com 2 salas, 2 quartos, terreno com 22 m. de frente por 45 m. de fundos, por 1:500$000. Tem agua encanada do Rio d'Ouro, Estação illuminada a luz electrica. Informa-se no armazem em frente á estação. Passagens: 1ª com assignatura, ida e volta, 800 réis; 2ª ida e volta, 400 réis.**

VENDE-SE uma bella chacara com um predio de solida construcção, na rua Conde de Bomfim; para informações á rua Julio Cesar n. 63, sobrado, das 9 ás 11 horas e das 3 em deante. 1211

VENDEM-SE diversos predios e grandes lotes de terreno, á rua Indiana, Aguas Ferreas; trata-se na mesma rua, no n. 83, todos os dias, das 8 ás 11 horas da manhã.

VENDE-SE, em Jacarépaguá, Vargem Grande, uma fazenda com boa casa de vivenda, para familia, tendo grande plantação de bananeiras, um grande pomar de laranjeiras e frutas diversas, tendo uma cascata de agua, abundante, junto á casa. Cartas ao major Figueiredo, para Vargem Grande.

VENDE-SE um predio com duas salas, dois quartos e cozinha; na rua Cardoso Quintão n. 64, estação da Piedade.

VENDE-SE uma casa com 2 salas, 2 quartos e cozinha, na rua Cardoso Quintão n. 64, E. da Piedade.

VENDE-SE o bom predio com grande terreno, á rua Provincial n. 32, em Theresopolis, as chaves no mesmo predio; trata-se á rua do Passeio 62, com o sr. Alberto Moreira, ou á rua Bento Lisboa 75, das 8 horas ás 6 da tarde, todos os dias.

## CHLORO-ANEMIA

APPROVAÇÃO da ACADEMIA de MEDICINA de PARIS

*Exigir os Verdadeiros*

## Pilulas e Xarope BLANCARD

de PARIS

Blancard
Assignatura e Etiqueta verde.

POBREZA DO SANGUE - ESCROFULAS

VENDEM-SE bons terrenos em Ramos, á rua Dr. João Sant'Anna a prestações e preços rasoaveis, logar salubre e lindo, alguns com agua na frente e grandes mangueiras, perto estão sendo construidas muitas edificações; sendo a dinheiro faz-se reducção; trata-se no local, aos domingos com Canejo e nos dias uteis com Alvaro Vianna, na casa do Horacio. (No armazem da travessa Barreiros n. 120, esquina da rua João Romariz, informa-se o local.

VENDE-SE — Digo, fazem-se por 2:800$ casas novas, com dois quartos, duas salas e cozinha (sendo 6 por 7 metros), nos suburbios e de conformidade com a hygiene; para mais informações com José Maria Dias, á rua da Republica n. 10, estação Dr. Frontin, botequim. 2219

VENDE-SE por 7:500$ um predio tendo duas salas, dois quartos, etc, a dois minutos da estação da Piedade; trata-se á rua do Ouvidor n. 68, com o Lyrio.

VENDEM-SE: por 16:000$, solido predio com negocio, tendo grandes fundos, no largo da Cancella, rua S. Luiz Gonzaga; por 17:000$, lindo predio para moradia de familia de tratamento, com jardim e bonita vista para o mar; trata-se directamente com os donos; informa-se com Corrêa, á rua Frei Caneca n. 422. 2138

**B**

VENDE-SE uma pequena casa, acabada de construir, na rua Vista Alegre n. 97, por cinco contos de réis, na estação do Encantado; trata-se na quitanda da mesma rua.

VENDE-SE um magnifico predio com boas accommodações e um grande terreno, medindo 11 ms. de frente por 70 ms. de fundos; para informar e tratar á rua Vinte e Quatro de Maio n. 387, com o sr. Fernandes. 2123

VENDEM-SE tres pequenas casas, á rua Virgilio Vidal ns. 77, 79 e 81, Tanque — Jacarépaguá; trata-se com o sr. Cardoso.

VENDE-SE um predio na rua Silveira Martins (Cattete); trata-se no n. 6 da mesma rua; não tem intermediario.

VENDE-SE no Meyer, magnificos terrenos, promptos a edificar, com 56 metros de extensão, a 2:000$ o lote; na rua Adelaide, 117, Boca do Matto.

VENDE-SE por 14:000$, um predio moderno, com tres quartos e duas salas, em rua calçada e illuminada a luz electrica, bondes de 200 réis, a 20 minutos do centro da cidade. Rua de S. Francisco Xavier.

VENDE-SE um terreno proprio para edificar, com duas frentes; mede 22X80 de fundos; trata-se na rua Barão n. 279, Jacarépaguá.

VENDE-SE um bom lote de terreno com 11 de frente por 50 de fundo, sito á Estrada Real de Santa Cruz, n. 2255, proximo á rua Treze de Maio. Para informações na venda da esquina da rua Ferreira Leite, Engenho de Dentro.

VENDE-SE por 28:000$, solido, elegante e magnifico predio junto ao Boulevard de Villa Izabel, com porão habitavel, entrada ao lado, 3 salas, 5 quartos, e mais dependencias; rua do Ouvidor, 159, sobrado, com A. Batalha.

VENDE-SE por 4:000$ um bom predio, com 3 quartos e 2 salas, um grande pomar com 11 de frente por 54 de comprimento, na Estação do Dr. Frontin; está alugado por 60$000; trata-se na rua das Laranjeiras 478.

VENDEM-SE duas casas em S. Christovão, em rua das principaes do bairro, e junto á Quinta; trata-se com Ferraz, á rua General Camara n. 45 1º andar, sala dos fundos), das 3 ás 4 da tarde.

VENDE-SE um bom terreno na Lapa; informa-se na rua Senador Dantas n. 14 (sobrado).

VENDE-SE terreno a 150$ o metro de frente, á rua Braulio Cordeiro 55, Riachuelo e pela Linha Auxiliar, ponto Heredia de Sá.

VENDEM-SE por 75:000$ dois bons predios, á rua de S. Jorge, rendendo 9:05$, e por 15:000$ um grande terreno, no Rio das Pedras, com 70 ms. de frente por 80 de fundos, com tres casas, rendendo 130$.

VENDEM-SE, em Jacarépaguá, terrenos de 22X65 ou 44X75, logar de futuro e muito saudavel; tem agua encanada; trata-se á rua Pinto Telles n. 192 — Jacarépaguá.

VENDE-SE, no Meyer, perto da estação, um grupo de duas casas, novas, solidamente construidas, rendendo 240$ mensaes, por 23 contos. Negocio directo e urgente; trata-se á avenida Rio Branco n. 48.

VENDEM-SE terrenos em prestações, perto da Estação do Realengo apenas 5 minutos, promptos a edificar; tratar com o r. Bicca.

VENDE-SE uma casa por 2:500$, no caminho do Portinho, Estação da Penha; trata-se com o sr. Joaquim Ferreira Braga, no Campo de Braz de Pina.

VENDE-SE um sobrado e lindo predio na estação do Riachuelo, quasi novo, entrada ao lado, edificado em centro de um terreno, 3 bons quartos, 2 boas salas, cosinha, tanque, banheira, todo rodeado de janellas, em uma rua transversal á rua 24 de Maio, lado esquerdo, distante dos bondes 100 metros, logar alto e saudavel; trata-se com João Gualter, avaliador commercial, á rua da Quitanda, canto da rua Rosario, sobrado. Preço 15:000$000.

VENDE-SE uma boa chacara com um grande predio, em centro de terreno, de 100 metros de fundos, com sete quartos, 3 salas, commodos para criados, tendo pomar, illuminada á luz electrica, jardim, perto do bonde e do trem; em frente á estação do Riachuelo, por 35:000$000. Trata-se com o adv Henrique, á rua Luiz de Camões n. 2, sobrado.

**Ú**

VENDE-SE uma casinha nova, com urgencia, tendo cinco commodos e quintal, cercado a zinco, na rua Costa Mendes 133, E. de Ramos; trata-se na rua S. Pedro 80, com Agostinho.

VENDE-SE um lindo predio com porão habitavel, 5 quartos, tres salas, varanda ao lado, 2 latrinas, banheiro, despensa, tanque para lavagem, jardim na frente e bom quintal, vende-se com moveis ou sem elles, na rua Uruguay, quem pretender dirija-se á rua Nova do Ouvidor 12, loja, João Barbedo.

VENDE-SE uma casa de construcção moderna, ha 6 mezes moradia do proprietario, que se retira para a Europa; no centro de terreno, 4 quartos espaçosos, 2 salas grandes, cosinha, bom banheiro com chuveiro de agua quente e fria, despensa, casinha e tem um porão de 90 c., na rua Valparaiso, proximo á rua Conde do Bomfim; trata-se com o sr. Trinas, á rua da Quitanda 51, sob.

VENDE-SE uma boa casa, com 2 salas, 3 quartos, cosinha e outras dependencias, com muita agua, grande quintal em centro de terreno, toda de paredes dobradas, na rua Baldraco 43. Trata-se com o proprietario.

VENDE-SE um predio em Botafogo, trata-se com A. Costa & C., Avenida Mem de Sá 45, das 12 ás 2. Preço 30:000$.

VENDEM-SE dois lotes de terreno com 6 metros de frente e 1 com 8 metros de frente pela rua Alegre e dois lotes com 8 metros de frente pela rua Drummond; todos com 30 metros de fundo; trata-se á rua D. Zulmira 25, Maracanã.

VENDEM-SE bons lotes de terreno na rua do Barão de Itapagipe, proximo á rua do Mattoso; informa-se na mesma rua n. 143, Armazem.

VENDEM-SE dois bons predios, na rua Voluntarios da Patria. A. Costa & C., Avenida Mem de Sá 45, das 12 ás 2.

VENDE-SE ou aluga-se o chalet da rua do Bom Successo n. 147, distante da estação cinco minutos; vêr e tratar no mesmo.

VENDE-SE um terreno com barracão e uma casinha, travessa America n. 14, Ramos.

VENDE-SE um solido predio na rua Coronel Pedro Alves, proximo á Avenida Mangue e ao ponto dos bondes da Praia Formosa; trata-se na rua S. Valentim 34, Mattoso. Não é foreiro.

VENDE-SE um terreno com 20 ms. de frente por 100 de fundos, com duas cosinhas, na pedreira de Irajá, perto dos bondes, é pechincha, por 1:500$; trata-se com o Barcellos, na Estrada Marechal Rangel n. 243-B, Largo de Madureira.

VENDE-SE um bom terreno com pequena garage, na rua Barão de Mesquita n. 453.

VENDE-SE um bello predio acabado de construir, com 4 quartos, 2 salas, saleta e mais dependencias confortaveis, porão habitavel em centro de terreno e jardim á frente, rua Affonso Penna n. 145, para tratar com Carlos Leopoldo, rua General Camara n. 36, das 2 ás 4 horas.

VENDEM-SE lotes de terreno de 8X30 no Engenho Novo, tendo bonde á porta, a dois contos cada um; trata-se com o sr. José Velloso, á rua General Belegarde n. 98, das 7 da manhã ás 11.

VENDE-SE um predio com 3 quartos e 2 salas, com grande quintal e luz electrica, preço só á vista e negocio urgente, a casa é na rua Dr. Maia Lacerda e trata-se á rua S. Roberto n. 47, Estacio, não se acceitam intermediarios.

VENDE-SE o terreno sito á rua Flack n. 42, Riachuelo, para tratar á rua V. Meirelles n. 75.

VENDE-SE em Villa Isabel um predio novo, boa construcção, tendo 2 quartos, 2 salas, cosinha, tanque, banheiro, bondes quasi na porta, rende 130$000; preço 10:000$; trata-se com João Gualter, avaliador commercial, á rua Quitanda 98, canto da rua do Rosario, das 10 ás 5 horas.

VENDE-SE um terreno em S. Christovão, tendo 2 predios que rendem 400$000 por mez, sendo um predio occupado por negocio e outro de moradia. N. B. Este terreno é em esquina de rua e mede 18 ms. por um lado e 52 por outro e fica distante do Campo de S. Christovão 2 minutos, no terreno podem-se fazer 9 predios tem 4 linhas de bondes á porta, preço 40:000$000; trata-se com João Gualter, avaliador commercial, á rua da Quitanda n. 98, canto da rua do Rosario, sobrado.

**165**

**Surpreza**

VENDE-SE um solido predio, edificado em centro de terreno, com 12X60, tendo jardim na frente, 3 quartos, 2 salas, quarto para creado, lindo pomar com uma grande latada e outras dependencias, grande varanda ao lado na estação do Riachuelo, lado da rua 24 de Maio, preço 18:000$; trata-se rua Quitanda 98, canto da rua Rosario, das 10 ás 5 horas, com o avaliador commercial João Gualter.

VENDEM-SE quatro predios no Andarahy, com A. Costa & C., Avenida Mem de Sá, 45, das 12 ás 2.

**VENDEM-SE lotes de terrenos de 10 X 50 a 50$, 60$, 80$ e 100$, a dinheiro: em prestações mais 20 por cento, sendo a primeira prestação, por lote, de 12$, 17$ e 25$, as demais a 1$, 2$ e 3$, por mez. Estes terrenos distam da cidade de Maxambomba 20 minutos e de Andrade Araujo 8 minutos, construcção livre, agua do rio d'Ouro. Em Maxambomba: lotes de 10 X 40, a 250$ e 300$ e 10X50, 250$, 300$ 350$ e 400$, a dinheiro; em prestações, mais 20 %, sendo a primeira prestação, por lote 40$, 50$ e 80$, as outras prestações a 20$, 30$ e 40$ por mez — Agua do rio d'Ouro e construcção livre — A cidade de Maxambomba em breve será illuminada a electricidade.**

**Situações com optimos pomares, a 5:000$000, 10:000$ e 25:000$, a dinheiro, agua encanada do rio d'Ouro, construcção livre. Um grande sitio de 10 alqueires, mais ou menos, com grande casa de moradia, casa de negocio, capoeirão de 20 annos, bonita vista, retirada desta cidade 20 minutos, preço 15:000$. Todos os terrenos e situações estão livres e desembaraçados; para vêr e tratar, com Corrêa Dias, em Maxambomba, na Pharmacia Aragão, aos domingos e feriados, e ás terças e sextas-feiras, de 1 ás 6 horas da tarde. Em Andrade Araujo aos domingos e feriados das 7 ás 12 horas da manhã. Para mais informações na rua de São José n. 82, sobrado, telephone n. 6.243, Central, Rio de Janeiro, ás quintas-feiras, das 3 ás 6 tarde, no escriptorio do dr. Oscar Freitas, e em Andrade Araujo, no botequim á rua d. Julita Dias, com o sr. Hermes.**

VENDE-SE em Jacarépaguá, Vargem Grande, uma fazenda, com boa casa de vivenda, para familia, tendo grande plantação de bananas, um grande pomar, de laranjeiras e frutas diversas, tendo uma cata de agua abundante junto a casa; Cartas ao major Figueiredo, para Vargem Grande.

VENDEM-SE os predios abaixo. Negocio directo, pelo minimo preço, relativo ao menor aluguel, para liquidação prompta:

| | |
|---|---|
| 3:000$ | cada um, sete predios á rua Santa Luiza (Maracanã), ns. 98 a 110, com duas salas e tres quartos, quasi novos. |
| 12:000$, | Santa Luiza (Maracanã) n. 112, com dois quartos e duas salas. Esta rua é calçada, arborizada e illuminada a luz electrica. Bondes de 200 réis. |
| 2:000$, | rua Affonso Cavalcanti n. 125, quasi esquina da rua Machado Coelho. Bondes de 100 réis. |
| 7:000$, | rua Dr. Pedro Rodrigues n. 17, sobrado, quasi esquina da rua Senador Euzebio. |
| 12:000$, | rua Dr. Pedro Rodrigues n. 25, com duas salas e dois quartos. Predio novo. |
| 15:000$, | rua Chefe de Divisão Salgado (rua da Cassiano) n. 187, com duas salas, cinco quartos grandes, sotão e quintal. Caixa d'agua aberta em rocha viva. |
| 15:000$, | predio de esquina, com negocio, rua Pereira Nunes n. 58, esquina da rua Possolo. Bondes á porta. |
| 12:000$, | rua Pereira Nunes n. 60, com dois quartos, duas salas e grande quintal. Bondes á porta, de 200 réis. |

Trata-se, até ao meio dia, á rua S. Francisco Xavier n. 417.

VENDE-SE o predio da rua de Santa Alexandrina n. 32, antigo, 48, moderno; trata-se á rua Sete de Setembro n. 48, 1º andar.

**165**

**Novidade**

VENDE-SE o excellente predio da rua Pereira de Siqueira n. 21, para familia de tratamento; trata-se á rua Sete de Setembro n. 48, 1º andar, das 11 ás 4 da tarde, no escriptorio da "Economisadora Paulista".

VENDE-SE uma boa quitanda, fazendo bom negocio; á Estrada Real de Santa Cruz n. 2.333, Piedade. 2681

## DIVERSOS

AOS BARBEIROS — Sabão em pó para barba, qualidade superior, kilo 4$ em elegantes latas estampadas, na perfumaria A' Garrafa Grande, rua Uruguayana numero 66.

AS pessoas de bom paladar proclamam bem alto a excellencia dos pasteis de palmito e de carne da Pastelaria Paulista, rua Frei Caneca 204-A (te. 1348, Villa), fabricando com todo o esmero e ingredientes de 1ª qualidade.

A' CARIDADE PUBLICA — Uma senhora viuva, soffrendo ha longos annos de arteriosclerose, molestia que a impossibilita para o trabalho, pede pelo amor de Deus aos corações bemfazejos uma esmola de occasião. Deus pagará em conta esta obra beneficiando a supplicante. Cartas nesta redacção para A. L.

A RIFA de um annel de brilhante que devia correr hoje, fica transferida para o futuro a extrahir-se em 1 de setembro.

A antiga perfumaria "A Garrafa Grande" tem uma garrafa de grande formato ás vistas do publico, pendente da sacada do predio em que se acha, á rua Uruguayana n. 66, sendo por isto muito facil não se deixar enganar.

A'S almas caridosas implora um obolo para a manutenção dos seus filhinhos, a viuva America, por estar doente e sem recursos.

ANTES de comprar o remedio aconselhado, saiba o preço da drogaria Andrade, rua Sete de Setembro n. 11, proximo á Cathedral.

AULAS e lições particulares de portuguez, francez e inglez, por preços modicos (methodo Berlitz). Dirigir-se a Vieira de Castro e Rodger Sherman. Rua do Hospicio n. 192.

ALUGAM-SE ternos novos de casaca e sobrecasaca, forrados a seda; na Casaca Ribeiro, á rua Sete de Setembro numero 190, sobrado, casa recuada. Telephone 4.482.

A VIUVA BEMVINDA, tendo oito filhos e estando em grandes difficuldades para mantel-os, pede aos bons corações um obolo para a manutenção destes infelizes.

### Aluga-se... guardem o coupon

### 165

A velha Feliciana, soffrendo molestia incuravel, pobre sem auxilio de parte alguma, com 76 annos, pede pelo amor de Deus, uma esmola e já lhe faltando a vista, pede aos bons corações uma esmola por alma dos seus parentes. Esta redacção presta-se caridade a receber qualquer esmola.

AFINAÇÃO de piano, cordas e pequenos concertos geraes, baratissimo. Chamados á praça Tiradentes n. 83 — Café Guarany.

A viuva Rita Ferreira com a edade de 70 annos, pobre e doente, soffrendo dos intestinos e outros soffrimentos sem ninguem por si, pede uma esmola pelo amor de Deus, pedindo aos corações bemfazejos que com esta edade tenham compaixão desta pobre velha por alma dos seus parentes, um obolo. Esta redacção presta-se com toda a caridade a receber qualquer esmola.

ALUGAM-SE novos ternos de casaca e sobrecasaca, na praça Tiradentes n. 7, sobrado, ao lado do theatro S. José.

ALUGAM-SE ternos de casaca e sobrecasaca, "smokings" e claks; na rua da Constituição n. 40, sobrado.

AFINAÇÃO DE PIANO, cordas e pequenos concertos, por 10$, concertos geraes, baratissimo; chamados na praça Tiradentes n. 87. Café Guarany.

ALUGA-SE — Attesto ter soffrido immensamente dos intestinos, sobre fórma atormentadora, passando dias sem alimentar-me, que fui medicado por muitos medicos e que tomei tanto remedio variado quanto possivel, sem conseguir resultado algum. Conversando com um amigo, fez-me elle presente das Pilulas do Abbade Moss e com calma e tanta felicidade que posso este attestado endereçando pela felicidade que nellas encontrei. Sentindo não conhecer pessoalmente seu fabricante, dou attestado para que possa se servir delle como lhe convenha. De Att°. Cr°. Obr°. Ernesto Carneiro Guimarães. — Rua de S. Pedro. — Firma reconhecida.

COBRE em chapas para calhas e outras obras — Chumbo em canos para agua e gaz e accessorios para encanamentos — Estanho puro e solda — "Folha de Flandres" — Zinco liso e corrugado. Vendem-se na rua Theophilo Ottoni n. 72.

COMPRAM-SE joias velhas com ou sem pedras, de qualquer valor, paga-se bem, na rua Gonçalves Dias n. 37. "Joalheria Valentim". Telephone 994.

COMPRA-SE ou aluga-se uma casa com tres quartos, duas salas e quintal, nas immediações do Estacio de Sá á Quinta da Boa Vista; para tratar na rua de S. Christovão n. 207, em frente á praça da Bandeira, com Almeida. 2107

COMPRA-SE um bilhar com os pertences, que esteja em condições; trata-se na rua do Rosario 132, sob.

CHAISE-LONGUE, vende-se uma magnifica, com fundo; 327, rua do Cattete. Telephone 1481. Sul. 2168

COMMODO — Aluga-se a pessoas decentes; na rua do Senado n. 7.

CABELLOS BRANCOS — Use o Brilhantina Triumpho para acastanhal-os; frasco 3$; vende-se nas perfumarias Bazin, Hermanny, Ceio, Nunes e A' Noiva; casa Postal e perfumaria Lopes.

COSTURAS — Perfeita costureira, faz vestidos pelos ultimos figurinos, casaquinho, 25$, de lã 25$, costume tailleur 30$, saias 10$ e 15$, blusas faz a 10$ e 15$ com brevidade; rua da Carioca n. 53, 1º andar. 2448

CARTOMANTE — Uma habilitada predis o presente e o futuro. Rua Carlos n. 214, estação do Meyer.

COMMODO espaçoso. Aluga-se, com serventia de sala e quintal, em casa de casal sem filhos, proprio para uma ou duas senhoras; na rua Folick n. 41, perto do Campo de S. Christovão, bondes de todos os pontos. Aluguel 15$000.

COMPRA-SE uma casa assobradada, nas immediações do Estacio, até 35 contos. Cartas á rua Itapagipe n. 153.

COMPRA-SE uma casa nova, até 15 contos, proximo á Icarahy, casa com dois quartos, despensa e quintal; para tratar com C. Barbosa, 3ª secção, Expediente do Correio Geral.

DYSPEPSIAS agudas ou chronicas, dôres de estomago e todos os incommodos provenientes de más digestões: cura infallivel com o "Chymogeno"; na rua Uruguayana n. 66.

DINHEIRO — Dá-se sob hypothecas, a prazos longos e juros modicos. Trata-se com CORDEIRO, Avenida Rio Branco numero 46 (Docas de Santos) 4º andar. E. S. Salvador.

**DIARRHÉAS DAS CREANÇAS — Curam-se com a Papaina do dr. Mobey. Cuidado com as imitações.**

DR. J. J. MARCHANT — Dentes — Processos melhorados. Assembléa, 69.

DIAS & MOYSES — Rua Barbara Alvarenga n. 14 antiga Leopoldina — R. de Janeiro — Perdeu-se a cautela de numero 39116, desta casa.

DESAPPARECEU uma egua tordilha, com uma cicatriz no quarto direito, com a segunda muda para fazer da Parada de Sapé. 2287

ELVIRA de Carvalho, sendo viuva, céga e tendo um filho menor em seu poder, vivendo na extrema pobreza, não tendo recursos para o seu sustento, pede ás almas caridosas, pais e mães de familia, pelo amor de seus filhinhos que a soccorram com alguma esmola para esta pobre infeliz céga que Deus, bom pae, recompensará. Esta caridosa redacção presta-se a receber toda e qualquer esmola com este destino caridoso.

**ESCREVER a machina — Com os dez dedos, em 30 lições, na Escola «VELOX» largo de S. Francisco de Paula 36, sobrado**

EMPREGA-SE uma senhora para costurar em casa de familia, roupas de creanças, etc., casa, comida e ordenado; avenida Motta n. F. Madureira.

ELVIRA DE CARVALHO, sendo viuva e céga, pede aos corações bondosos, pelo dia de Finados e Todos os Santos, vivendo na extrema pobreza, não tendo recursos e vivendo em uma casinha de sapé, que desabou devido ao ultimo temporal, pede ás familias ricas e corações bondosos que olhem para esta infeliz céga carregada de filhos, que vivem agora ao relento e debaixo de chuva, e que se compadeçam destas pobres creanças e para alliviar as dôres de uma pobre mãe que soffre de rheumatismo, pede a todos que se compadeçam com alguma esmola para esta infeliz céga, que Deus recompensará.

**FORNECE-SE pensão de 1ª ordem á mesa e á domicilio, á rua do Cattete, 104, Sabina de Andrade Pertence.**

FICA transferida para 31 da corrente a rifa de um revolver Smith And Wesson, cabo de madreperola, que devia correr hoje.

FORNECE-SE comida para fóra, pratos finos e variados, generos de 1ª qualidade, cosinha com toda limpeza hygienica, rua Bento 235, S. Christovão, pagamento adiantado.

GASTANDO POUCO limpareis completamente a vossa casa de baratas applicando o Baratol que é infallivel para destruição de baratas e não é venenoso. Cada lata custa 500 réis. Na "A' Garrafa Grande", rua Uruguayana n. 66.

IMERIA — olifas aos mais exigentes, o ultimo perfume da "Mija", brilhantina concreta com petroleo. Na Perfumaria A' Garrafa Grande; rua Uruguayana n. 66.

IMPOTENCIA — Cura-se com as garrafadas de catuaba, remedio vegetal, vindo do sertão do Ceará, encontra-se na rua Commendador Leonarda n. 38.

JOSE' CAHEN, rua Silva Jardim n. 3 — Perdeu-se a cautela n. 60757 desta casa.

JOÃO DA CRUZ, edade 12 annos, morador á travessa Onze de Maio n. 29, cego e mudo, pede pela Sagrada Morte e Paixão de Nosso Senhor Jesus Christo uma esmola para seu sustento, que Deus compensará.

JOGO DOS BICHOS — Ensina-se um processo para tirar grandes lucros conforme o capital. Caixa a Brum, norte.

KORI — Extraordinaria preparação para tirar toda a impureza das chapas velhas para gramophones e renoval-as a vez. Vende-se á rua Uruguayana n. 66.

L. GONTHIER & C., Henry & Armando, successores — Perdeu-se a cautela n. 96714, desta casa. 2178

LECCIONA-SE mathematica, portuguez, francez e geographia. Pode ir á casa do alumno. Rua de S. Christovão n. 418. Prof. Honorio.

MODISTA de vestidos, trabalha-se com a maior perfeição e preços modicos. Rua Conselheiro Pereira Franco n. 77.

MACHINAS de escrever, vendem-se duas em perfeito estado por 100$ cada uma; na rua de S. Pedro n. 313, sob.

MME. SARMENTO, faz vestidos com perfeição, a preços razoaveis; na rua da Constituição n. 39.

NO PREDIO moderno acabado de construir, á rua de São Christovão 552 aluga-se com ou sem contrato espaçoso armazem, medindo 12 metros de frente por 50 de fundo. Presta-se para qualquer negocio ou officina; trata-se na Fabrica Polar, á mesma rua.

OFFERECE-SE uma moçada portugueza para casa de familia, na Avenida Salvador de Sá n. 38 casa n. 7.

OS collarinhos, punhos, camisas etc., ficarão com um brilho sem egual e muito duros e o tecido terá maior duração se applicarem o "Brilho Magico", que se vende a 1$000 o vidro na "A' Garrafa Grande", rua Uruguayana n. 66.

OS fumantes devem usar de preferencia a pasta Givasan, que impedirá que os seus dentes ennegreçam e evitará e combaterá qualquer molestia na bocca, produzida pelo abuso do fumo. Na Perfumaria A Garrafa Grande rua Uruguayana n. 66.

**OFFERECE-SE um senhor de todo o respeito e sério para qualquer cargo de confiança, dando as melhores referencias. Carta nesta redacção a J. F.**

O CUPINOL mata e evita o bicho nos pianos e nos moveis espalhando-se na juntura. Vende-se na Drogaria Pacheco.

O. MARIA NAZARETH, pede ás almas caridosas, uma esmola, pois que se acha impossibilitada de trabalhar, além de pobre, é céga; pede remetter as esmolas a esta redacção.

OFFERECE-SE uma moça para coser, em casa de familia; quem precisar dirija-se á rua Imperial n. 75 — Meyer.

PRECISA-SE de um socio com pequeno capital para explorar pedra e montar olaria no suburbio; informa-se com o sr. Silva; á rua do Engenho de Dentro n. 132.

**PRECISA-SE de alumnos no "Gymnasio Manoel Victorino" á rua da Quitanda, 63, 2º andar, para os preparatorios á admissão á qualquer curso. Professores de sciencias e linguas competentes. Curso nocturno. Informações á tarde, das 4 ás 6, na Escola de Engenharia do Rio de Janeiro.**

### Pede-se... guardar o coupon

### 165

PRECISA-SE de alumnas de theoria e solfejo, em curso e lições por semana, 20$ mensaes. Avenida Rio Branco n. 9, 2º andar, Pensão Lima.

PRECISA-SE de alumnas de theoria e solfejo, piano e canto, methodo do Instituto. Avenida Central n. 9, 2º andar. Pensão Lima.

PRECISA-SE de alumnas de francez pratico, mez 10$. R. de La Colombière; 14, rua da Carioca, das 4 ás 9.

**PRECISA-SE "A Bonança", Sociedade Brasileira de Auxilios e Peculios por Mutualidade, autorizada e approvada pelo governo federal; precisa de agentes de ambos os sexos, em qualquer logar do Brasil, prospectos e mais informações, por favor, com R. C. da Costa, á rua da Alfandega, 226.**

PRECISA-SE nas proximidades da Fabrica de Tecidos Botafogo, Andarahy, de uma pensão em casa de familia, decente, para tratar com A. L. Junior, ás 5 horas da tarde ou escrever para o mesmo á rua Barão de Mesquita n. 314.

PRECISA-SE collocação em casa de uma senhora só ou cavalheiro de tratamento; uma senhora de educação sem occupação presta-se para qualquer trabalho, quem precisar deixe carta com as iniciaes S. C.

PRECISA-SE falar a Antonio Saavedra Motta, pessoa de seu conhecimento; á rua Senador Pompeu n. 178.

PRECISA-SE fazer traducções de francez para portuguez. Gaston. Rua Silva Jardim n. 17.

PRECISA-SE leccionar primaria e secundariamente, á noite por preço modico, a creanças e adultos; á rua das Marrecas n. 42 baixos.

PERFUMARIA "A' Garrafa Grande". Tem uma garrafa de grande formato ás vistas do publico, pendente da sacada do predio em que se acha, á rua Uruguayana n. 66, sendo por isso muito facil não se deixar enganar.

POR preços inferiores aos de outras casas, perfumarias finas, pentes, escovas, etc.; na "A' Garrafa Grande"; rua Uruguayana n. 66. Não confundir com outras casas.

PROFESSORA de desenho e pintura, perfeitamente habilitada, ensina em sua casa e em casa de familia, todo e qualquer trabalho neste genero. Para tratar á rua Bambina n. 139.

PENSÃO — Dá-se de primeira ordem, a rapazes do commercio e a senhores de tratamento, casa de familia paulista; na rua Sete de Setembro n. 165, 1º andar.

PENSÃO boa e variada, em casa de familia. Fornece-se á mesa e á domicilio. Ourives n. 107. 2279

PROFESSORES de linguas e de mathematicas. Rua da Assembléa n. 39, sobrado. 2274

PERDEU-SE a cautela n. 52721, de 1913, do Monte de Soccorro do Rio de Janeiro.

PIANO — Vende-se um quasi novo, do autor Spanng 1 grande formato com cepo de metal cordas cruzadas, sete oitavas e tres cordas; na rua Jorge Rudge numero 78, casa IX, Villa Isabel. 2216

PARTEIRA — Mme. Barroso, com longa pratica da maternidade, trata de molestias do utero e hemorrhagia e suspensões e evita a gravidez nos casos indicados. Acceita parturientes em sua casa. Rua Visconde de Itauna n. 63.

PHARMACEUTICO para assumir á responsabilidade de uma pharmacia; informa-se na rua da America n. 243.

PHARMACIA — Vende-se uma boa pharmacia e em optimo suburbio, por preço modico. Cartas para Aurelio, neste jornal.

PEDE-SE á pessoa que achou uma carteira de dentidade no trecho comprehendido da rua da Carioca á praça Tiradentes. E' favor entregar á rua do Senado n. 187. João Almeida Adrião.

PENSÃO — Fornece-se a domicilio e á mesa, farta e variada; avenida Mem de Sá n. 144, sobrado. 2525

PERDEU-SE no Hotel Avenida, um annel de ouro para homem, com um brilhante, paga-se a quem o entregar no mesmo hotel, quarto 203 o valor do ouro.

# GUARANOL

DA'

**Vigor nos velhos — Força nos moços**

**Saude nos doentes**

**Drogaria Lamaignére - Rua da Assembléa 34**

# A SYPHILIS

**Molestias do pelle, rheumatismo syphilitico, chagas cancerosas e todas as doenças derivadas do sangue impuro, curam-se com o**

# DEPURATOL

Marca registrada e approvada pela Directoria de Saude Publica do Rio de Janeiro.

Ultima descoberta da medicina allemã que sobre todos os outros depurativos ou tizanas tem as seguintes vantagens, que absolutamente garantimos:

1º — Não exigir dieta especial.

2º — Não ser purgativo, evitando assim o incommodo e ainda o estado de fraqueza em que ficam os doentes tratados com depurativos purgantes.

3º — Não arruinar nem sequer alterar o organismo do doente.

4º — Substituir com vantagem o 606 e as injecções mercuriaes.

5º — Não ter sabor, visto que cada pilula se toma com um gole d'agua.

6º — Ser acondicionado num pequeno tubo de buxo, de fórma a poder andar até na algibeira do collete.

7º — Não serem em regra precisos mais de 6 tubos para um tratamento completo, o que representa uma grande economia, sendo rarissimos os casos em que seja preciso tomar mais alguns.

8º — Fazer sentir grandes melhoras logo ao primeiro ou segundo tubo, melhoras que só por si valorizam o medicamento.

9º — Abrir o appetite e dar o bem estar geral ao doente.

São estas as grandes vantagens deste tratamento sobre todos os outros, que poderão ser confirmados por milhares de pessoas que têm tomado este preparado. **Qualquer chaga ou placa syphilitica desapparece a olhos vistos, como por encanto, com este depurativo. Quem tiver a má sina de apanhar o cancro duro e tomar o Depuratol,** garantimos que fica livre, para sempre, da mais ligeira manifestação syphilitica. Em face disto só é syphilitico e só gasta rios de dinheiro, inutilmente, quem quer. Que o saibam todos. Envia-se um tubo gratis aos medicos que o requisitem para experiencia, nesta cidade.

Tubo com 30 pilulas, 8 dias de tratamento, 5$000. Pelo Correio mais 400 réis. Vende-se em todas as pharmacias e drogarias. Depositarios: V. Silva & C., rua da Assembléa, 34 e Rodolpho Hess & C., rua Sete de Setembro, 61.

PENSÃO, acceitam-se pensionistas á mesa, rua Marechal Floriano n. 58, sobrado, casa de familia.

PENSÃO — Fornece-se de casa de familia, boa e variada, e acceitam-se pensionistas e avulsos; rua de S. Pedro numero 313, sobrado.

PERDEU-SE a caderneta da Caixa Economica de n. 306112 da 3ª série.

RIQUEZA em cabellos, conseguireis com o uso do Petroleo Olivier. Na Perfumaria A' Garrafa Grande; rua Uruguayana n. 65.

ROBERTO BUZZONE & C., fabrica de chapéos de sol. Importação e exportação. Rua da Carioca n. 42.

SENHORA SERIA, falando e escrevendo perfeitamente o francez e o portuguez e sabendo tambem escrever á machina, deseja encontrar qualquer collocação numa casa commercial. Informações, rua Senador Alencar n. 70, S. Christovão.

TRASPASSA-SE um bom ramo de negocio, dependendo de pouco capital, em bom ponto, fazendo bom negocio. O motivo do traspasse se explicará ao pretendente. Informações com o sr. Paulo, á rua Vinte e Quatro de Maio n. 316.

**TRASPASSA-SE um contrato de uma casa na rua do Riachuelo, 50; trata-se na mesma das 9 ás 3 da tarde.**

TRASPASSA-SE o contrato de uma padaria, com cinco carros, sete bois e mais pertences; na rua Luiz Vargas n. 557, estação da Piedade.

TRASPASSA-SE uma casa de pasto e botequim ou admitte-se um socio; logar de grande futuro; trata-se com o sr. Santos de Almeida, á rua Senador Pompeu n. 102.

TRASPASSA-SE um botequim, uma quitanda e uma charcutaria, em muito boas condições e faz-se grande negocio. O motivo da venda se explicará ao comprador. Na entrada do Octaviano em Inhaúma. J. da Auxiliar; trata-se com o sr. Antonio.

UMA senhora educada, com 42 annos, deseja collocar-se em casa de uma pessoa séria para os arranjos da casa. Pode ser procurada á rua Haddock Lobo n. 67.

UMA moça séria e educada emprega-se como caixa em casa commercial; cartas a Julia, na redacção desta folha.

UMA SENHORA viuva, mora só e aluga um bom quarto de frente a outra senhora nas mesmas condições ou a moça séria que trabalhe fóra, pessoa de respeito. Rua Senador Alencar n. 195-A, São Christovão.

VENDEM-SE seis machinas para modista, formato allemão, para indirectamente com ella e cama, vendem-se separadas no carteiras e 10 bancos para collegio em uso de dois annos e varios artigos. Hospicio, 189.

VENDEM-SE todos os artigos de uma casa de ornamentos de egrejas, capellas, illuminação e festejos, reposteiros, cortinas diversas, castiçaes e serpentinas, lustres, tangas, espelhos mastros, estatuas, bandeiras, colchas, moveis no sobrado, de tudo em quantidade. Chama-se a attenção: rua

VENDEM-SE 5 camas, 7 bois e pertences de uma pedreira na rua Luiz Vargas n. 55, Estação da Piedade.

VENDE-SE: para botequins, cigarros de palhinha, artigo bom a 7$ cada milheiro. Fabrica Avenida Salvador de Sá n. 189, teleph. 1.734, Villa.

VENDEM-SE a 12$ a duzia ovos das afamadas poedeiras Leghorn branca e Minorca preta: rua Dr. Maia Lacerda n. 70, Estacio de Sá.

VENDE-SE por motivo de viagem, tudo por 400$, um piano, machina de costura Singer, nova, um guarda-roupa, um guarda-louça, cama de casado Maria Antonietta com enxergão de arame, mesa de jantar, cadeiras, guarda-comida, tres camas juntas, fogão a gaz de dois buracos, louças, trens de cozinha, toilette, dois bancos compridos, uma cadeira de balanço, etc. Rua Taylor n. 94. Lapa.

VENDEM-SE araras, jacós e passaros pretos; na rua Belmira n. 1 — Piedade. 2541

VENDEM-SE flores imitação a biscuit, pés de cravos e de todas as flores; cestas de 20$ para cima; rua do Cattete n. 206.

VENDEM-SE fogões usados, de todos os tamanhos; armações, balcões, cópos, mesas para botequim e casa de pasto; vitrinas de um vidro e ditas de lado; cadeiras de ferro e de palhinha; cofres de ferro e outros moveis para qualquer negocio, tudo muito barato, por motivo de recuo da casa; rua Sete de Setembro n. 207.

**VENDE-SE barato na casa Affonso Rego, Fazendas, Modas e Armarinho. Comprem só nesta Casa, que vende mais barato 20 % do que na Cidade; rua Voluntarios da Patria, 339, esquina da Real Grandeza.**

VENDEM-SE tijolos, muito baratos, para qualquer quantidade, na rua Barão de Ubá 366.

**VENDEM-SE armações, balcões e mesas de hotel e botequim e utensilios para todos os negocios, assim como se faz sob medida qualquer armação ou balcão ou outro utensilio qualquer a gosto do freguez e a preço sem competidor, na rua do Senhor dos Passos n. 47. N. B. A obra feita em nossa officina vae-se assentar no logar.**

**VENDE-SE uma mobilia de quarto, completamente nova, na r. S. José n. 89, 2. and.**

**VENDE-SE uma machina Singer oscillante propria para pesponar, está quasi nova; vêr e tratar na r. Ceará n. 69, casa n. 1.**

VENDEM-SE, de familia que se retira: uma chic e moderna mobilia de canella, com fundo e costas de palhinha, com trabalhos a buril e ouro, sendo um sofá, duas cadeiras de braço, seis ditas e um delicado porta-bibelot, 170$; um piano com boas vozes, Henri-Herz, 250$; um rico guarda-prata, com vidros gravados, obra de gosto, 150$; um chic etagère, com espelho e marmore rosa, galeria para copos e porta-bibelots, 90$ (essas e outras peças são escuras e foram feitas de encommenda); uma cama Monel ma, para casal, 45$; outra com estrado e florão, para casal, 40$; um toilette com marmore e armario, 45$; uma cama para casal, egipcia paulista, 30$ (todos os moveis estão em conservados); á rua S. João n. 182 Meyer; e uma mesinha de cabeceira, com marmore rosa, 30$, ou tudo por 700$, ultimo preço. 2532

VENDE-SE por 60$ um porta-chapéos, de canella ciré, com espelho bisaut; na Avenida Henrique Vallada es n. 28, sobrado (R. da Relação). 2596

VENDE-SE uma bicycleta (Terrot), em perfeito estado, preço 230$; para tratar á rua Alegre n. 57, Maracanã.

VENDE-SE um excellente ventilador de pás, quasi novo; na avenida Rio Branco n. 43. 2581

VENDE-SE uma pequena divisão de peroba; na avenida Rio Branco n. 43.

VENDE-SE um cofre portuguez, inteiramente novo, com segredo, á prova de fogo, 75X60, pelo motivo de ter sobido pequeno para o negocio que é; na Chapelaria Londres, rua da Carioca n. 44.

### 165

### Brevemente

VENDEM-SE e compram-se moveis, armações, divisões, etc.; na rua Senhor dos Passos n. 18.

VENDEM-SE bons canarios francezes, promptos a criar; ver, á rua Treze de Maio n. 46, Engenho de Dentro, bonde de Cascadura. 2816

VENDE-SE o Lustrador Aguia para punhos e collarinhos, o melhor do mundo; na rua Marechal Floriano ns. 44, 122, 130 e 223. 2629

VENDE-SE um bom piano, perfeito, cepo de metal e cordas cruzadas, por preço modico. Ao Piano de Ouro, rua do Riachuelo n. 425, acreditada casa de confiança, ha 37 annos, do Guimarães, a mais barateira — Rio de Janeiro. 2615

VENDE-SE um gramophone Victor, n. 3, com 52 chapas, em perfeito estado, preço 250$; rua Vinte e Quatro de Maio 98.

VENDE-SE por 200$ meia mobilia de sala de visitas canella ciré e palhinha, com dois porta-bibelots, com porta de espelho ante; rua Henrique Valladares n. 28, sobrado (Relação). 2532

VENDEM-SE por 180$ um guarda-vestidos, um toilette e uma mesa de cabeceira, vinhatico; para ver e tratar á rua Henrique Valladares n. 28, sobrado (Relação). 2533

VENDE-SE um automovel Dietrich, quatro cylindros, 12 H. P., com taxi, capota e mais pertences; rua Coronel Figueira de Mello n. 439.

VENDE-SE um bom restaurant e botequim livre e desembaraçado com muito boa freguezia, no centro da cidade. O motivo se dirá ao pretendente; informa-se á rua Frei Caneca n. 250.

VENDE-SE, no Alto da Boa Vista (Tijuca), lote de terreno de 44X11 (duas frentes), por 2:500$; tratar á rua General Camara n. 326, com Stampa. 2141

VENDE-SE por 4$, em qualquer pharmacia, um vidro de ANTIGAL, do dr. Machado, o melhor antisyphilitico da actualidade.

VENDEM-SE ovos e gallinhas das raças Orpington, Plymouth, Leghorns e Cochin. Duzia 10$; rua S. Clemente n. 492, Botafogo.

VENDE-SE uma boa machina de pé, Singer, vibratoria, por 50$, garantida; rua do Hospicio n. 216.

VENDE-SE uma secretaria americana, um bom guarda pratas de desarmar, uma mesa elastica, uma toillet, camas para casal e solteiro, uma mobilia para sala de visitas, cadeiras e mais moveis, a preços baratissimos, na rua 24 de Maio 309, Estação do Sampaio.

VENDEM-SE dois bons leitos de madeira, para casados, um novo e outro usado e um relogio de parede; rua Silva Jardim n. 17.

VENDEM-SE nas demolições do Cáes do Porto, á rua da Saude n. 98, em frente ao largo de S. Francisco da Prainha, telhas, zinco, caibros, ripas, taboas, forro, flexões, ferros, portaes e grades de ferro, tijolos, cantaria tres grandes mainéis, lagedo, boas soleiras, pedra britada, alvenaria vigas de nove metros.

VENDEM-SE machinas de costura de pé e mão, as de pé por 25$, 40$, e 50$ até 100$ e as de mão por 15$, 18$, 20$ e 25$, até 50$, tambem se vendem machinas em prestações. Compram-se e trocam-se machinas novas, por usadas e concerta-se. Vendem-se louças e trens de cozinha onde tambem se encontram bonitas louças portuguezas; no Grande Barateiro da rua Senador Pompeu n. 77. 2546

VENDE-SE, uma cocheira, fazendo bom negocio, á rua General Polydoro, livre de qualquer embaraço; o motivo é o dono ter que se retirar, para tratamento de saude. 2247

VENDE-SE papel pintado a $240 e $280 a peça, os mais caros em relação ás mais baratas. Todas as compras são feitas a dinheiro, por esse motivo vende mais barato do que todas as outras casas; ver para crer, na rua do Hospicio n. 190, junto á rua da Conceição, casa da Araujo Silva.

VENDE-SE um elegante piano francez, perfeito; rua Visconde de Itauna numero 347. 1012

VENDE-SE um perfeito harmonium, do autor Debain, com 1 e 2 registros; á rua Visconde de Itauna n. 151. 1013

VENDEM-SE joias e relogios, por preços que convem a todos; na rua Gonçalves Dias n. 37, Joalheria Valentim. Telephone 994.

V. EX. não deseja evitar o bicho no seu piano? Mesmo que já o tenha, ficará completamente isento dessa praga, se espalhar na parte baixa do piano um pouco do Cupinol. Drogaria Pacheco.

VENDEM-SE ferramentas para artes e officios, lixa para corinhar a petroleo; esmalte, Sapolim para pintura de automoveis e carruagens; moveis, armações todas as côres; louças, porcelanas, crystaes; Vieira & Marques, rua Visconde do Rio Branco n. 12.

VENDEM-SE um balcão, uma armação envidraçada e uma divisão de pinho, pintada; na rua Sete de Setembro n. 167, loja de charutos. 2133

VENDE-SE um bom piano, novo, do celebre autor Caveau, cepo de metal e cordas cruzadas, por preço modico; avenida Passos n. 34.

VENDE-SE por 400$ um superior cavallo mineiro, perfeito, castanho escuro, redondo de gordo, com 7 1/2 palmos de altura, muito manso; trata-se á rua Uruguayana n. 170. 2223

VENDEM-SE: guarda-casacas, cor de canella, 180$ a 170$; ditos, peroba, 200$ e 190$; camas de casal, de 25$, 50$ e 100$; guarda-pratos, 40$, 50$, 60$ e 130$; camas de solteiro, de 10$, 30$ e 40$; lavatorios, de 55$, 100$ e 130$; mesas elasticas, tres taboas, 60$, 65$ e 70$; cadeiras austriacas, a duzia, Tonet, 115$ e 120$; mesas de cabeceira, 30$, 25$ e 25$; guarda-vestidos, 55$, 60$, 130$ e 140$; colchões de casal, de crina, 25$, 30$, 40$ e 45$; ditos de capim bamburral, 12$, 10$ e 8$000. Tapeçarias e tudo mais concernente a este ramo de negocio. Vende-se em prestações, com 2$ por semana; 10$ a 20$000. — D. M. Augusto & C., rua do Hospicio n. 286.

VENDE-SE uma machina photographica ingleza Reflex, com objectiva Dagor Anastigmat serie III, na Photographia Allemã, rua Ouvidor 191.

VENDE-SE uma machina para cascar rotas; ver e tratar na rua do Hospicio 307.

VENDEM-SE dois caminhões e uma carroça e animaes em boas condições. Para ver e tratar á rua da Alegria 105, São Christovão, nos dias uteis e nos outros dias, á rua do Acre 32, com Arthur José Salgado Guimarães.

VENDEM-SE 22 chapas duplas de gramophones, em bom estado; na rua de Catumby n. 63.

VENDE-SE barato um açougue, fazendo bom negocio, por entender do mesmo, á viuva, rua Elias da Silva 361, Dr. Frontin.

VENDE-SE um bom piano perfeito por 450$000; na rua Taylor n. 90, Lapa.

VENDE-SE uma cabra que dá litro e meio de leite por dia; com um casal de filhos. Preço 80$000; para ver e tratar á rua Imperial 107, Meyer.

VENDE-SE a quitanda da rua Vista Alegre n. 122, por 700$, na estação do Encantado, com boa freguezia; vende-se por motivo de molestia.

VENDEM-SE uma serra de fita e um motor de tres H. P., com pouco uso; para ver á rua da Alfandega n. 161, loja.

VENDE-SE uma sapataria em bom ponto, rua Evaristo da Veiga 139.

VENDE-SE barato um motor, um dinamo, um cofre, a machina, balcão e cadeiras e mais objectos, rua Catumby 72.

VENDE-SE uma elegante e nova victoria franceza e mais uma parelha de bestas e arreios; ver e tratar á rua General Canabarro 52, S. Christovão.

VENDE-SE um bonito e bom piano francez, de particular, baratissimo; para ver á rua do Hospicio n. 210.

VENDE-SE um stock de malas na rua Frei Caneca 30, por metade do preço.

VENDEM-SE duas vitrinas, para bilhetes ou postaes, já usadas, e tambem um vasto e armação para charutaria; no Café Liberal, com o sr. Mascarenhas charutaria, na Visconde de Itauna n. 45.

VENDE-SE um açougue fazendo regular negocio, bem localizado; o motivo da venda é a viuva não entender do negocio; para ver e tratar á rua Elias da Silva n. 361. Dr. Frontin. 2259

VENDE-SE uma boa pensão, particular, de moços do commercio, tendo 10 quartos bem mobiliados, cheia de pensionistas, tendo muitos externos, logar de muito futuro, no melhor ponto do centro; vende-se por 10 contos, por dar muito lucro. O motivo é a dona ter que se retirar; rua Visconde de Itaborahy n. 61 defronte da Alfandega).

VENDEM-SE barato e concertam-se joias, relogios e machinas de costura e gramophones; á rua Camerino n. 8 relojoaria.

VENDEM-SE gallinhas Wyandottes de todas as variedades; Estrada da Freguezia 901, Jacarépaguá.

VENDEM-SE ovos de gallinhas de raça, a 6$ a duzia; Estrada da Freguezia 901, Jacarépaguá.

VENDEM-SE duas vitrines, envidraçadas, para centro ou entrada, com seis prateleiras cada uma, por menos de metade do custo; na avenida Rio Branco numero 10, loja.

VENDE-SE um piano, verdadeira pechincha; na avenida Rio Branco n. 10, loja.

VENDEM-SE e compram-se armações, balcões e todos os moveis de uso commercial e domestico; na rua do Hospicio 198, antigo 200.

VENDEM-SE excellentes gallinhas Wyandottes, a mais reputada raça americana, pretas, brancas, prateadas, douradas, amarellas e columbias; Estrada da Freguezia n. 901, Jacarépaguá.

**VENDE-SE por 3:500$000 uma mobilia de um cinema, como seja motor, dynamo, lanterna, machina, cadeiras e tudo quanto pertence a um cinema. Tambem se admitte um socio para a mudança do mesmo para outro ponto; para vêr e tratar a 2 minutos da estação de Bom Successo, Estrada da Penha n. 773.**

VENDE-SE um casal de bons vigias, grandes e bonitos, de raça Humerm e Dinamarqueza; trata-se á rua Archias Cordeiro n. 164, Meyer.

VENDEM-SE dois lotes de terrenos, com 22X40, á rua Angelica, com muita agua, illuminação electrica, bonita vista e distante da estação de Olaria 5 minutos; trata-se á rua Archias Cordeiro 164, Meyer.

VENDE-SE um motor a kerozene, força de 5 cavallos e transmissão com 4 polias, tudo em perfeito estado por 450$; Linha Auxiliar, Estação de Costa Barros, caminho do Camboatá; trata-se com D. Carolina.

VENDEM-SE dois bons cavallos, sendo um rio-grandense legitimo e outro um sequião, muito manso, proprio para carro; para vêr e tratar á rua Barão de Sertorio 37, Rio Comprido.

VENDEM-SE moldes sob medida, com explicações, garantidos; no Atelier de Mme. Pantaleon, á rua Haddock Lobo n. 209. Preços de reclame. 2276

VENDEM-SE uma cama Maria Antonietta, um toilette e uma mesinha de cabeceira, em perfeito estado, por preço baratissimo; á rua do Alcantara n. 18. 2177

VENDE-SE um carro de quatro rodas, quasi novo, serve para vender café, cigarros, etc. etc. Tem licença deste anno para esta capital, Nictheroy e S. Gonçalo. Juntamente se vendem dois muares, com arreios novos; dão-se informações á rua da Assembléa n. 75. 2191

VENDE-SE um bom piano, quasi novo, grande formato, do autor Spounagel, com cepo de metal, tres cordas e sete oitavas; na rua Jorge Rudge n. 78, casa 9.

VENDE-SE uma chaise-longue de balanço; uma cama á Maria Antonietta, uma banheira e mais moveis, rua Carolina 49, Rocha.

**VENDE-SE um automovel marca Fiat, com taximetro, em boas condições para trabalhar de força 5—20 H. P.; trata-se na Brasil Garage, com o proprio dono, das 1 ás 2 horas.**

VICTORINA MARIA, viuva, completamente céga, com 80 annos de edade, pede uma esmola ás boas almas, pela morte e Paixão de Nosso Senhor Jesus Christo. Esta redacção presta-se a receber qualquer esmola, onde a pobre irá buscar.

## MEDICAMENTOS DE VALOR !...

Unicos reputados como especificos até hoje descoberto.

Vejam a opinião do distincto Medico da Marinha.

O abaixo assignado, diplomado pela Faculdade de Medicina da Bahia, clinico da Capital Federal, Cirurgião effectivo da Armada Brasileira, etc.

Attesto que tenho empregado com optimos resultados nas *blenorrhagias* as *Pilulas de Bruzzi*, não só no estado chronico como agudo dessa molestia. *O Elixir anti-asthmatico de Bruzzi* é um poderoso *anti-asthmatico*, tendo colhido em todos os doentes de *Asthma e bronchites asthmaticas*, resultados surprehendentes, não duvidando em aconselhar a todos os doentes destas molestias, que de preferencia usem estes dois especificos. E por verdade firmo o presente, em fide gratis. Rio, 1 de julho de 1913.

Dr. Barbosa Gomes. Firma reconhecida pelo Tabellião Victoria. Depositarios: — Bruzzi & C. — R. do Hospicio, 133, e Pimenta Oliveira & C. R. Uruguayana, 140.

# GONORRHÉA

**20 ANNOS DE TRIUMPHO...**

**Milhares de curas**

**Cura radical em 6 dias**

A Injecção Palmeira o medicamento mais conhecido para o tratamento da gonorrhéa, por mais chronica ou aguda que seja; desapparece com o uso de um só vidro; evita o estreitamento e não produz a menor dor.

A venda em todas as pharmacias e drogarias. Deposito geral: DROGARIA PACHECO, rua dos Andradas ns. 43, 45 e 47.—Em S. Paulo: BARUEL & C.—VIDRO, 3$000

**AOS BONS CORAÇÕES — Uma senhora curta da vista, com 67 annos de edade, pede um obulo ás almas caridosas para sua subsistencia. O "Correio da Manhã" recebe qualquer esmola para a velha Amancia.**

BOTAFOGO de casa de familia fornece-se a domicilio farta e variada pensão por preços razoaveis rua Marques n. 7 casa 9. Largo dos Leões.

**UTERO** Todas as molestias uterinas são curadas com o uso do **ELIXIR DAS DAMAS do dr. Rodrigues dos Santos.** A' venda em todas as pharmacias e drogarias. Deposito S. Pedro 127.

**Gonorrhéas** e suas complicações — Cura radical. — Dr. João Abreu — Rua de S. Pedro n. 64, das 8 ás 4 horas.

**DR. Mauricio Kanitz** — medico operador e parteiro, especialmente em molestias venereas e nas vias urinarias, cura garantida da syphilis por processo especial e indolor. Faz-se tambem a applicação do "606". Ex-assistente dos professores, Recamarsky, Rona, Kirschler, com clinica hospitalar de Vienna, Budapest, Pola (Hospital da Armada), Berlim; cons. das 12 ás 4; r. General Camara n. 104 — Res. rua Carvalho Monteiro n. 48.

**SYPHILIS**

**50 ANNOS DE SUCCESSO**

# TIBAINA

**GRANADO**

**PURIFICA O SANGUE**

**RESTAURA A SAUDE**

**RHEUMATISMO**

**Advogado** Corrêa de Oliveira. Av. Passos nº 55, sobrado. Telephone 4.355, trata de causas civeis, commerciaes, crimínaes e orphanologicas, negocios na Prefeitura e Thesouro, compra e venda de predios e terrenos, descontos de notas promissorias, entre commerciantes e todas as operações commerciaes, organiza e faz escriptas, encarregando-se de todo o serviço na Junta Commercial, adeanta custas por inventarios e mais despesas; encarrega-se de papeis de casamentos, naturalizações, etc., tendo para isso pessoa habilitada.

**FERRO QUEVENNE**

FERRO QUEVENNE

CURA: ANEMIA, FEBRES, DEBILIDADE

O mais activo, mais economico, o unico inalteravel.

Exigir o Sello da "Union des Fabricants".

**4$000...** Concertos em relogios garantidos por um anno, sendo corda, limpeza ou reparo. Concerta e fabrica joias. Compram-se brilhantes, ouro e prata paga-se bem. Oculos e pince-nez desde 1.500 — R. 7 de Setembro 55 Pires & Passos.

**Julieta e Emilia** — Pedem pela Paixão de N. S. Jesus Christo, um obolo. Velhos, doentes e sem ninguem por si, agradecem a todas, em nome do bom Deus, as esmolas que receberem, por intermedio da administração desta folha.

**CONSULTAS E CHAMADOS GRATIS** — na Pharmacia Saneamento, rua Menezes Vieira n. 66, das 3 ás 4 horas da tarde.

**O ANEMIL E ANEMIOL**

Tostes curam: — Anemias, Opilação, Palidez, Azedumes, Desanimo, Chlorose, Anemia e Leucorrhéa.

**ENXOVAES** completos para baptisados, desde o mais rico ao mais modesto, unica casa especial. Rua 7 de Setembro, n. 100, Paraiso das Creanças.

**Recenascido** Enxovaes completos para recem-nascidos, inclusive o berço, para todo o preço. Unica casa especial.

RUA 7 DE SETEMBRO, 100

**MEIAS** e roupas brancas para creanças, em séda fio de Escossia. Unica casa especial. Rua Sete de Setembro 100. Paraiso das Creanças.

Pensão: Vende-se uma, bem montada, sita em rua dos mais bellos pontos da cidade. Poderá, com vantagem e muito facilmente, ser transformada em hotel. Frequencia garantida. Venda de occasião; tratar com o sr. Avelino Mesquita, á rua 1º de Março n. 149—151, 2º andar.

**CURA RADICAL** — das GONORRHÉAS, ESTREITAMENTOS, CANCROS SYPHILITICOS, DARTROS, ECZEMAS, FERIDAS, RHEUMATISMO, EMBRIAGUEZ E IMPOTENCIA, etc. Pagamento após a cura.

Consultas: das 10 ás 12 e das 5 ás 8. Av. Mem de Sá, 115.

**DEPURATIVO LYRA HEMOSANO**

**SABOR AGRADAVEL**

**CURA A SYPHILIS**

*Não ataca o estomago*

**FUMEM — os deliciosos cigarros da CHARUTARIA SUISSA. — AVENIDA RIO BRANCO 155.**

**Aberta toda a noite**

**COLORINA,** Tintura ideal garantida para restituir ao cabello a sua côr original preta ou castanha. — Preço, 10$000; pelo correio, mais 2$000. Deposito geral, rua 7 de Setembro n. 127 — R. Kanitz.

**DENTISTA** *Americano dr. C. Figueiredo* especialista em extracções completamente sem dôr e outros trabalhos garantidos, systema aperfeiçoado, preços modicos, e em prestações; das 7 da manhã ás 9 da noite, rua do Hospicio n. 222, canto da Avenida.

**DR. MASSON DA FONSECA** de volta da sua viagem á Europa: Cons., rua d'Assembléa n. 47, das 4 ás 5 horas. Res., rua das Laranjeiras numero 354.

**Dr. M. Moniz Freire** Clinica Medico-cirurgica — Vias urinarias Syphilis. Rua da Carioca n. 33 (das 3 ás 5 horas), Residencia Palmeira 96, (Botafogo).

**Curso de mathematica** — Arithmetica, algebra (elementar e superior), geometria (elementar, analytica e transcendente), trigonometria (rectilinea e espherica), calculo transcendente, (differencial e integral) e mecanica para concurso de admissão ás escolas superiores ou para alumnos da Polytechnica. Em aulas particulares ou em turmas e a mensalidades reduzidas, engenheiro e lente de uma escola superior e com longa pratica, lecciona. Informações com o professor Levy, depois das 3 horas da tarde, á rua Sete de Setembro n. 188. Annexo funcciona o curso de Physica, chimica e historia natural, leccionado por pessoa competente.

**Impotencia** Ejaculações prematuras, fraqueza sexual, emmagrecimento rapido, depauperamento de forças, curam-se rapida e radicalmente pelo poderoso tonico muscular VINHO DE CACAO IODO PHOSPHATADO, de A. A. Castellões. Vende-se á rua dos Andradas n. 45. Drogaria Pacheco.

**PARTEIRA** A verdadeira mme. Palmyra trata de molestias de senhoras, evita a gravidez por um processo garantido sem egual. Consultorio á rua Camerino n. 105. Telephone n. 4102.

**VENDEM-SE predios e terrenos e empresta-se qualquer quantia sob hypotheca de predios a juros e condições excepcionaes; Luiz Cordeiro, rua da Quitanda 149, sobrado.**

**Externato Maurell — Curso de admissão para qualquer escola. Diurno e nocturno. Rua 7 de Setembro n. 170, 1º e 2º andares.**

**Bilz** Delicioso refrigerante. Espumante sem alcool. Tel. 1443 — Caixa postal n. 244.

**DINHEIRO** a prestações mensaes sob aluguel de predios, empresta-se; na rua Camerino n. 99 de 1 ás 4.

**PARTEIRA** — Mme. Taveira Morgado, com longa pratica dos hospitaes da Europa, cura radicalmente todas as molestias das senhoras que não possam conceber. Evita a gravidez, rapido e garantido, não prejudicando o organismo. Trata de hemorrhagias e suspensões. Previne que se mudou da rua Larga para a rua Acre n. 106, sobrado, proximo á rua Larga. Telephone n. 885 — Norte.

**MOVEIS** — Compram-se, alugam-se e vendem-se sem intermediaria, rua do Cattete ns. 29 e 230. Teleg. 257.

# Que será?...

# 165

**Guardem este**

COUPON

BRINDE

**7... 165**

**Dr. Valmore Magalhães** Tratamento das doenças de mulher e creanças. Applica o 606 no consultorio e mercurialisação indolor. Rua Uruguayana, 121, sobrado. Das 2 ás 4 da tarde.

**Cartomante** Africano, diz tudo, faz unir os separados. Mostra a pessoa que se quer. Trata de todas as molestias. Consultas, 5$000, das 9 ás 3. Rua Dr. Carmo Netto 227.

**DR. ALVINO AGUIAR** — especialista em molestias de: Estomago, rins e pulmões. Tratamento da anemias e depauperamento organico. Molestias das senhoras, clinica medica. Residencia, travessa do Torres, 17. Consultorio, rua Rodrigo Silva 5, das 2 ás 4 (entre Assembléa e S. José). Teleph. 4.265

HYPOTHECAS — Dá-se dinheiro sobre predios, nos suburbios, arrabaldes e centro da cidade juros modicos — Rua do Ouvidor n. 108 sobrado, sala 5, com Jorge Sayd.

**Dr. Góes Filho** Medico operador, cirurgião da Santa Casa. Preparador e docente de operações da Faculdade de Medicina. Cirurgia geral. Especialista nas molestias da urethra, bexiga, rins, etc. Estreitamento da urethra, hydrocele, hernias, cura radical da *blenorrhagia*. Rua Uruguayana 3, das 3 1/2 ás 5 1/2. Telephone 1.555.

**GRAVIDEZ** Evita sem medicamentos informação ao alcance de todos, com Mme. Affonso. Rua Condessa Belmonte n. 105. Engenho Novo.

**Consultas gratis** por medicos e operadores especialistas em molestias dos OLHOS, OUVIDO, GARGANTA e NARIZ; enfermidades das senhoras, creanças, pelle, syphilis, venereas e das vias genitaes e urinarias do homem e da mulher. Todos os dias, de 12 ás 2 horas da tarde. Rua do Lavradio n. 30.

**JÁ COMEÇA,** eczemas, darthros, empingens, frieiras, etc., curam-se radicalmente com o ... Deposito no Rio: Pharmacia Acre — Rua Acre n. 38 — Telephone 3-265.

**DR. ED. MEIRELLES**

DOENÇAS INTERNAS — VIAS URINARIAS, TRATAMENTO RAPIDO DA GONORRHÉA, estreitamento da urethra, syphilis, hydrocele, etc. Exame interno com illuminação e tratamento das vias urinarias e do rectum pela electricidade. Applica o "606" ou "914" na syphilis, paludismo, urinas leitosas, etc., e tuberculinas na tuberculose. — R. Carioca 33, das 3 ás 6. Haddock Lobo n. 458.

**Externato Minerva** — Rua do Rosario 172, sobrado — Cursos primario, secundario, commercial e de admissão ás escolas superiores. Diurnos e nocturnos.

PROFESSORA — Ensina portuguez, francez e piano; rua Silveira Martins n. 149, Cattete.

**GRATIS** Peça sem demora, por carta ou bilhete postal, o MENSAGEIRO DA FORTUNA N. 5 que lhe será enviado gratis pelo Correio ou dado em mão propria. Mande $500 em sellos de 20 réis, se o quizer registrado. O MENSAGEIRO DA FORTUNA é um guia indispensavel a quem quizer saber o que é Magia, Hypnotismo, Magnetismo, Feitiçaria e, em geral, todas as Sciencias Occultas, revelando os meios para ser feliz, poderoso, amado e libertado da miseria. Peça hoje mesmo, ao sr. ARISTOTELES ITALIA — RUA LAVRADIO, 122, CASA 10 — CAIXA POSTAL 601, NO CORREIO GERAL — CAPITAL FEDERAL.

*Se soffrem de* **Febres paludicas, de Rheumatismos chronicos, Fraqueza geral, Syphilis.** *Devem tomar, antes de cada comida: de dez a vinte gottas de*

**METHARSOL BOUTY**

*Consultem o seu medico e reconhecerão que o nosso conselho é precioso*

Em todas as Drogarias e Pharmacias do Brazil.

**DR. OLIVEIRA BASTOS,** esp. em partos, molestias das senhoras, vias urinarias, nervosas, syphilis, etc., EVITA A GRAVIDEZ E FAZ CONCEBER SEM OPERAÇÃO, SEM DOR, NÃO PREJUDICANDO O ORGANISMO NOS CASOS INDICADOS, ETC. Applica o 606, 914 — as reacções de Wassermann e de Nozuchi (sorodiagnostico de syphilis) Tratamento da epilepsia, hysteria, neurasthenia, impotencia (ambos sexos) em poucos dias. Chamados a qualquer hora. Telep. 939, Norte. Oito annos de pratica nos hospitaes de Berlim, Paris, Londres, etc. Pagamento em prestações. Consultas gratis aos pobres das 9 ás 5, no cons. e resid., Avenida Rio Branco 85, 2. and.

# A BOTA FLUMINENSE

**Fabrica e deposito de calçados nacionaes e estrangeiros**

**Avenida Passos, 123**

— E —

**Marechal Floriano, 109**

Esta casa está aberta até ás 9 horas da noite

VEJAM ALGUNS PREÇOS

**11$000** 12$ e 14$000. Sapatos de kanguru, pretos ou amarellos. Pellica preta ou amarella, artigo superior, para homens.

**12$000** e 14$000. Sapatos de kanguru envernizado ou com canos de camurça marron ou cinzenta, para homens ou senhoras. Obra solida e elegante.

**13$000** e 15$000. Sapatos de verniz ou kanguru envernizado, canos de camurça preta ou marron, com botões de fantasia, ultima novidade para senhora.

**13$000** e 14$000. Botinas de pellica preta artigo garantido, para homens.

**15$000,** 18$ e 20$000. Botas de kanguru envernizado, canos de magis ou camurça, para homens ou senhoras. Obra solida e elegante.

**8$000,** 9$ e 10$000. Botinas e sapatos de pellica paulista, fingindo borzeguins ou de abotoar, pretos ou amarellos, para homens.

**5$500,** 7$ e 8$000. Botinas de bezerro, obra de duração, para homens.

**8$500** e 10$000. Botinas inteiriças, de pellica paulista, formas americanas ou francezas.

**5$500,** Borzeguins de bezerro do Condor, para rapaz, proprios para collegio. Obra duravel.

**2$000** Chinellos de pellinho, belbotina ou amarellos, a ponto, artigo forte. Para meninos, 1$800.

**18$000,** 20$ e 25$000. Calçados de São Paulo, artigo fino e duravel.

**8$000,** 10$, 12$, 15$, 18$ e 20$000. Botas pretas ou amarellas, para senhoras, saltos altos ou á ingleza.

**8$500** Sapatos de verniz, entrada baixa, laços á ingleza.

**4$000,** 4$500, 5$500 e 6$000. Sapatos pretos ou amarellos, de abotoar ou de cordão, saltos altos ou baixos.

**14$000** e 16$000, chics sapatos de camurça branca, entrada baixa ou a napolitana, salto a Luiz XV, ou a ingleza.

**18$000** 20$ e 22$000, Botas de homens, envernizado canos de camurça, com botões á fantasia, saltos a Luiz XV, ou a Ingleza, artigos finos e modernos.

**2$500** e 3$000, chinellos para banho, artigo superior.

**4$500** e 5$500, sapatos de verniz ou camurça para creança, desde numeros 18 a 27.

**14$000** e 16$000, elegantes sapatos de pellica Beége, diversos feitios e de fórmas, saltos á ingleza ou á Luiz XV.

## COPACABANA

Vende-se um superior lote de terreno na rua N. S. de Copacabana, proprio para dois lindos sobrados, com plantas para dois lindos sobrados com jardim na frente e muitos fundos; trata-se com o proprietario, na mesma rua n. 606. "Bazar".

## Emprego de capital

Vende-se, por 45:000$, um grupo de quatro casas novas, rendendo 364$, e um solido predio alugado por 180$ dentro dum terreno, medindo 22x44. Arvores fructiferas. Luz electrica e perto duma grande fabrica. Informações, por favor, com o sr. Monteiro, avenida Passos 7. Não aceita intermediarios.

## Pintura de cabellos

Mme. Ribeiro particularmente, tinge cabellos com um preparado vegetal inoffensivo, de sua propriedade; as senhoras que desejarem, dirijam-se á rua Rodrigo Silva, antiga dos Ourives 10, 1º andar, entre as ruas de S. José e Assembléa. 880

## DR. RODRIGUES DA SILVEIRA

Clinica medica, especialmente molestias do estomago, intestinos, e pulmão; consultorio, rua da Alfandega 150 das 2 ás 4. Residencia: rua D. Cecilia numero 28, Rio Comprido.

## Um lindo cavallo arreado

Vende-se, com 7 palmos de altura, legitimo marchador, na rua Gomes Serpa n. 1, açougue, Piedade.

**Mello Tamborim**, advogado, Quitanda, 87, 1º andar. Telephone n. 4.988.

## A's almas caridosas

Maria Eugenia, viuva, e sem o minimo recurso de vida, pede aos corações bem formados um obulo, que lhe venha minorar os seus soffrimentos. Esta caridosa redacção presta-se a acolher o que lhe fôr destinado.

## CONSULTAS GRATIS

Medico de reconhecida competencia envia a qualquer doente, mediante claras informações, receita para o tratamento, gratuitamente.

*Humanidade.*

Caixa do Correio 1.606.

## Aos srs. militares

Os botões de fardas militares e quaesquer outros metaes, ficam completamente limpos, rapidamente, com o uso da "Agua Magica", que se vende a 2$000 o vidro, n'A' Garrafa Grande, á rua Uruguayana n. 66.

# NÃO!!!

comprem saias ou costumes sem vêr a grande variedade de modelos a preço mais barato 50 o/o que em outra casa, pois é tudo confeccionado em nossas officinas com muito capricho.

Temos actualmente duas officinas, uma dirigida por habil "tailleur pour dames" e outra para vestidos "toilette" aos cuidados de mme. C. Bertin.

Temos grande sortimento de tecidos e tambem se recebem fazendas a feitio — **RUA DA CARIOCA N. 48.**

## Saia Elegante

## MME. ZIZINA

Grande cartomante brasileira, medium clarividente, trabalha ha 18 annos no Rio de Janeiro, onde se tornou notavel pelo acerto de suas predicções, sendo em 1903, 1905, 1906, 1910, 1911, 1912 e 1913 distinguida com referencias honrosas pela illustrada imprensa desta capital e de todos os Estados do Brasil. Mme. Zizina previne aos seus clientes que continúa a dar consultas das 11 da manhã ás 8 da noite, na RUA DA QUITANDA n. 157.

Attenção — Mme. Zizina só trabalha na rua da Quitanda, 157.

## MASSAGISTA

Especialista em massagens de rosto, corpo e arranjo o nariz defeituoso, trabalho pelo systema brasileiro. Cartas neste jornal a mme. Cecinha.

## Loja para negocio

Aluga-se uma na rua da Assembléa n. 56, trata-se na mesma.

**M. F.**

**Jasmin**

## CASA NA TIJUCA

Precisa-se comprar ou alugar uma que seja confortavel e tenha chacara; informações á gerencia desta folha.

## GABINETE

Aluga-se um para dentista, sala de espera, luz e criado, no largo de São Francisco n. 6, 1º andar. 3215

## !!! MOVEIS !!!

A prestações ou a dinheiro, só na Fabrica "Veiga", á rua Senador Eusebio, 222.

## CAUTELA

Perdeu-se a cautela do Monte de Soccorro n. 52.063. 2191

## TELEPHONE 4.720
## TAMANCARIA GATO

Deposito de calçado Lusitania — Completo sortimento para homens, senhoras e creanças. Tamanhos de todas as qualidades, botas grossas e chancas, tamancos reclames para homem e senhora, 500, para creanças 400. Vende-se por atacado e a varejo. Miguel de Souza & C. Rua Marechal Floriano n. 97.

## Espirita Somnambulo

Consulta com clareza todos os segredos e mysterios da vida humana, fazendo desapparecer os atrazos, embaraços, rivalidades, por mais difficeis que sejam, e cura radical de qualquer molestia pelo Espiritismo e sciencias occultas; diagnosticos, prognosticos scientificos e garantidos; das 10 ás 4 e das 6 ás 8 da noite. — Praça da Republica, 195.

## Ler e escrever em 3 mezes

Laura Franco da Silva, professora portugueza diplomada, ensina por methodo facil e simples. Telephone 3.141. Rua do Rosario n. 170, 1º andar.

## CONSULTAS E CHAMADOS GRATIS —

na pharmacia Riachuelo, rua do Riachuelo 391, das 2 ás 3 horas da tarde.

## DENTISTA

Na rua da Uruguayana n. 3, sobrado, esquina da rua da Carioca, em frente ao largo da Carioca, concertam-se dentaduras em duas horas, por mais quebradas que estejam, ficando como novas e garantidas por muito tempo, a 10$ cada concerto. Collocam-se tambem dentes sem chapas em 24 horas e acceitam-se pagamentos em prestações; das 7 horas da manhã ás 10 da noite, entrando domingos, dias santos e feriados.

## Acção entre amigos

S. JOÃO DE MERITY

A rifa de uma clarinetta, que devia ser sorteada com a loteria da Capital, no dia 16, fica transferida para o dia 30 do corrente.

## João Caetano Mazinho dos Santos

Pede-se noticias do mesmo filho de Caetano Mazinho dos Santos, natural da ilha da Madeira. Pede-se informações para ladeira da Gloria n. 2, Manoel de Andrade. Para seu interesse.

## UM OBULO

Elvira Pinheiro pede aos bons corações um obulo, por se achar na mais extrema penuria. Esta redacção presta-se a receber qualquer importancia para a mesma.

## PROFESSORA

Senhora americana, chegada recentemente dos Estados Unidos, diplomada pelo Conservatorio de Nova York, offerece-se para ensinar pratica e theoricamente a lingua ingleza, bem como piano, desenho e pintura, quer na sua residencia á rua 19 de Fevereiro n. 21, quer em casas particulares.

## Motor electrico dentario

Compra-se um, em bom estado, com ou sem o respectivo quadro, e bem assim um torno electrico, para officina dentaria; trata-se na rua Uruguayana n. 3, 1º andar.

## AMA SECCA

Precisa-se de uma que seja carinhosa, de bons costumes e que tenha pratica.

Para tratar, á rua Conde de Bomfim n. 770. Paga-se o bonde.

## CALLOS

Com applicação do remedio de R. S. Pinto, fica-se livre desse flagello. Vende-se na Garrafa Grande, rua da Uruguayana 66.

## Uma semana de venda, para offerecer um aereo-torpilheur-Santo, ao Aero-Club Brasileiro.

**Venda sensacional!!**

**na Grande Alfaiataria Italiana**

**8, Rua da Carioca, 8**

de magnificos sortimentos em

FAZENDAS A' METRO

ROUPAS FEITAS,

TERNOS SOB MEDIDA.

POR PREÇOS INCREDIVEIS

| | |
|---|---|
| Fazendas para 1ã, por metro, de 4$200 | 8$500 |
| Fazendas para 1ã ingleza, de 9$500 | 12$700 |
| Ternos sob medida, em brim | 30$000 |
| Ternos sob medida, em casemira | 30$000 |
| Dito de 1ª ordem, por 38$, 42$, 52$ | 68$000 |
| Roupas feitas: Calças | 4$500 |
| Collete | 3$800 |
| Costume | 12$000 |
| Ternos | 26$000 |
| Costume para andar em casa | 10$000 |

Ternos que foram feitos sob medida, por metade do custo.

APROVEITAE!!! Preços só para os dias 18, 19, 20, 21, 22 e 23 de agosto.

N. B. — Nesses dias teremos um livro para os freguezes porem o nome e a importancia das compras feitas em casemiras e roupas sob medida, sob cujo importe bruto será a beneficio do A. C. B. 15 o/o.

## Dr. Annibal Varges

**Medico e Cirurgião**

Clinica medica, Molestias nervosas das senhoras, pelle e syphilis

Tratamento pratico da syphilis, tuberculose e molestias venereas

**Applica o 606 e o 914**

**no Consultorio**

Consultorio:

Rua da Carioca n. 62, sobrado

das 2 horas as 6 horas — Telep. 3191

Residencia:

Avenida Gomes Freire n. 99

TELEPHONE 1.292

ATTENDE A CHAMADOS

## Coupons Prediaes

Contra 500 réis (sellos ou estampilhas) enviados com o vosso endereço, á "A' PERSEVERANÇA INTERNACIONAL", Avenida Rio Branco n. 171, recebereis pela volta do Correio um *Coupon Predial* da série B, com 10 numeros para o sorteio do dia 1º de setembro.

**Segurae-vos com toda a tranquilidade na**

**"A RIO DE JANEIRO"**

**Sociedade de Auxilios e Peculios por mutualidade**

**SEDE SOCIAL: Rua visconde de Inhaúma, 53.**

## ANIODOL

**O MAIS PODEROSO ANTISEPTICO**

Segundo estudo do **Snr. FOUARD**, Chimico do **Instituto Pasteur** (1907)

**Sem Mercurio nem Cobre**

**NEM TOXICO, NEM CAUSTICO, NÃO FAZ NODOAS**

Destroe instantaneamente todos os microbios da Peste, da Cholera, Febres Diarrheas, Molestias venereas e Dysenterias dos paizes quentes.

**Indispensavel contra as epidemias.**

**DOSE: Uma medida do frasco n'um litro de agua para todos usos.**

Société de l'ANIODOL, 32, R. des Mathurins, Paris E TODAS BOAS PHARMACIAS.

## SENHORAS! E SENHORITAS

**Não comprem mais chapéos! sem primeiro visitar o grandioso sortimento! e os baratissimos preços!! do Magazin des Modes, á rua Gonçalves Dias n. 20 A.**

Teleph. 4.832.

## Piano pichincha!!!

AUTOMATICO, toca a mãos, a pedaes e a ELECTRICIDADE, está novo, tem bandolim. Preço de occasião. Na rua General Camara n. 117.

## TERRENO A' VENDA

Vende-se um bom terreno prompto a construir; para ver na rua Barão do Bom Retiro n. 824. Andarahy Grande, mede de frente 22 m. por 55 de fundos.

## BOM NEGOCIO

Para execução de um bom contrato "empreitada", precisa-se urgentemente de um socio com 20:000$. O negocio dá lucros de 80 contos. Trata-se com o sr. Mello, á rua da Alfandega 56, sobrado, de uma ás 2 horas da tarde. Tambem se vende o contrato.

## PREMIO GRATUITO

aos leitores do

***Correio da Manhã***

**Dez coupons** destes destacados e apresentados até o dia 27 do corrente á **Perseverança Internacional** «Avenida Rio Branco» 171, serão trocados gratuitamente por **um coupon Predial** cujo proximo sorteio é no 1º de setembro proximo futuro.

## CREADO HABIL

Actualmente empregado no vapor "Duque de Genova", podendo apresentar referencias e certidões de primeirissima ordem, procura um logar em grandes hoteis e restaurantes. Fala francez. Recebe propostas até 4 de outubro proximo. Juan Bola. Paraná n. 335 Buenos Aires. 2534

## Manteiga virgem

Pasteurizada reclame. Kilo 4$000. Ouvidor 149, Leiteria Palmyra.

## Casa de ferragens

Traspassa-se uma casa de ferragens, louças, etc., numa das melhores estações dos suburbios, ponto superior. Para informações com o sr. Salgueiro, á rua General Camara n. 41.

## Vinde ver os milagres do Bazar Colosso

Collas e cabeções modernos a marinheira para crianças e senhoras desde 800 temos golas de 3$000 que são uma belleza; chegou o afamado cretone enfestado para lençol; atoalhado branco ou de côres largura maior meza desde 1$300 malas e colchões todos tamanhos com grandes vantagens a rua Haddock Lobo n. 4 em frente a egreja do largo Estacio de Sá. — *"Bazar Colosso"*.

## AUTOMOVEIS

Para introduzir nova marca, vende-se por preço abaixo do custo e a prestações tres luxuosos carros novos e sem uso. Trata-se na rua da Alfandega n. 30, 2º andar.

# GRANDE HOTEL BIBIANO

Este bem montado estabelecimento, situado em uma das principaes ruas da localidade, está em condições de receber as Exmas. familias e senhores que necessitarem do uso das AGUAS DE LAMBARY, dispondo para isso de um pessoal grande e habilitado

**Optima mesa-Esplendidas accommodações**

Todo o serviço é dirigido pela proprietaria

**Presciliana da Rosa Fialho e Silva**

O Hotel é profusamente illuminado a luz electrica e se acha collocado a poucos passos do Parque

**Com campainhas electricas em todos os quartos**

PREÇOS COMMODOS

**AGUAS VIRTUOSAS DO LAMBARY**

***E. DE MINAS***

## Leilão de Penhores

EM 18 DE AGOSTO

**Rocha & Farrulla**

179—RUA SETE DE SETEMBRO—179

**Avisam aos Srs. mutuarios que fica transferido para 18 do corrente o leilão deste mez.**

## DINHEIRO

**Tenho, de diver os capitalistas, avultadas quantias para emprestar sob hypothecas de predios bem localizados a juros e condições excepcionaes e bem assim para comprar predios e terrenos de qualquer valor, situados em bom local — LUIZ CORDEIRO, Rua da Quitanda n. 149, sobrado.**

***Dr. Nathalio M. Duarte***

**Cirurgião dentista**

Formado pela Faculdade de Medicina do Rio de Janeiro

Rua dos Andradas 25 — A's segundas, quartas e sextas de 1 ás 5 da tarde.

Trabalho em prestações

## PELA TERÇA PARTE

do preço ficará o vosso chapéo de palha, se quando estiver sujo, impardes com a "Agua Magica". O chapéo sujo fica completamente novo. Póde ser lavado um chapéo tres vezes, com este preparado, durando portanto o triplo do tempo que lhe duraria. Um vidro 2$000. Rua Uruguayana n. 66, Garrafa Grande.

## Leilão de penhores

**Em 20 de agosto**

**L. GONTHIER & C.**

**HENRY & ARMANDO successores**

CASA FUNDADA EM 1867

**45 RUA LUIZ DE CAMÕES 47**

**Os srs. mutuarios podem reformar ou resgatar as suas cautelas até a vespera desse dia.**

## MATRICARIA

INGLEZA — Infallivel na dentição das creanças; vende-se á rua Sete de Setembro, 81, *drogaria*, proximo á Avenida.

## Leilão de penhores

***Em 19 de agosto***

**José Cahen**

**3, Rua Silva Jardim**

(Antiga Travessa da Barreira)

**Tendo de fazer leilão no dia 19 do corrente de todos os penhores vencidos previne aos srs. mutuarios que as suas cautelas podem ser reformadas até a vespera desse dia.**

## Instituto Physiotherapico

DO DR. GUSTAVO ARMBRUST, LIVRE DOCENTE DA FACULDADE DE MEDICINA — RUA SENADOR DANTAS, 43.

Tratamento especial das molestias internas pela physiotherapia. Duchas, Massagem, Methodo de Bier, Dietetica. Consultas de 2 ás 3. Rua Uruguayana n. 3.

## IMPOTENCIA

SAUDE DO HOMEM

Mysterio — Cura radical sem das medicamentos para tomar; não influe a edade, garantida; cura tambem prisão e fraqueza dos intestinos e por correspondencia. Accceita pagamentos em prestações. Consultas das 8 horas da manhã ás 9 da noite, na

**RUA MARECHAL FLORIANO PEIXOTO, 41, SOBRADO**

**J. Pereira.**

## VENDEM-SE TERRENOS A PRESTAÇÕES DE 100$000

**no Leblon-Ipanema, por onde passará a nova linha de bondes, a qual será construida por accôrdo feito pelo vendedor com a Companhia F. C. Jardim Botanico, preços de occasião — desde 2:800$ por lote. R. K. de Lemos, General Camara 26, sob., de 1 ás 3.**

## PERDEU-SE

a apolice da Divida Publica, uniformizada, n. 152.088, do valor nominal de 1:000$, juros de 5 °/° ao anno, pertencente a Adelino Nunes Pereira. — Rio de Janeiro, 4 de agosto de 1913. —"Adelino Nunes Pereira".

## Automovel barata

Vende-se, em perfeito estado, quasi novo, marca Knox, força de 40 cavallos, com 5 logares.

Vende-se para desoccupar logar. Informações com os srs. Mello Sampaio & C., rua da Quitanda n. 171, ou rua S. Christovão, 604. 4496

## LAVANDERIA CHINEZA

*HONG KEE*

259, RUA GENERAL CAMARA, 259

*Attenção* — Esta engommaderia está montada ao systema norte-americano, pois o que a dirige tem muitos annos de experiencia nessa grande Republica. Os ingredientes que usamos têm a vantagem de conservar bem a roupa. Além disso, tomamos grande esmero em lavar, engommar e dar-lhe mais brilho á roupa, como se usa nas grandes capitaes. Como se verá, os nossos preços estão em relação com demais engommaderias. Tambem temos o especial cuidado de mandar buscar a roupa e leval-a ás casas dos nossos freguezes com a mais esmerada exactidão. NOTA — *Nesta engommaderia, lava-se e engomma-se, se o freguez exigir, no prazo de 24 horas.*

## DENTISTA

Moreira Senna, Especialista em molestias da bocca e extracções sem dôr, dentaduras sem chapa, corôas, e obturações a ouro e a porcellana. Concerta qualquer dentadura, em 4 horas, ficando como novas. Todos os trabalhos são feitos pelo systema norte-americano e a preços razoaveis. Accceita pagamentos em prestações. Consultas das 8 da manhã, ás 8 da noite e aos domingos e feriados até ás 2 horas. Rua Marechal Floriano n. 46, proximo á rua dos Andradas. Telephone 302, Norte.

## PERDIGUEIROS "POINTERS"

Vendem-se com dois mezes, muito bonitos; informa-se na rua da Quitanda n. 155, com o charuteiro. 2635

**A PREÇO FIXO**

**DROGAS**

**E PRODUCTOS PHARMACEUTICOS**

**GRANADO & Cª**

**RUA 1º DE MARÇO 14-16-18 RIO**

## HOTEL PENSÃO-CENTRAL
## RESTAURANTE

Excellente Cozinha e Bom Asseio

Estabelecimento de Primeira Ordem

A PROPRIETARIA

MARTHA NIEDERBERGER

**Em frente á Estação de Petropolis**

**TELEPHONE 215**

## Bonus Prediaes

Contra 5$000, enviados com o vosso endereço "A' PERSEVERANÇA INTERNACIONAL", — Avenida Rio Branco, 171 — recebereis pela volta do Correio um BONUS PREDIAL numerado, que participa dos sorteios semanaes que têm logar todos os sabbados e do sorteio final que terá logar no dia 31 de dezembro p. f., cujo premio é:

UMA CASA DO VALOR DE DEZ CONTOS DE REIS!

## MME. STEFANONI LA GRECA

*Perita Cartomante*, scientista, inspirada, medium clarividente, recemchegada dos Estados Unidos e do Oriente, onde foi aperfeiçoar-se nas Sciencias Occultas para o bem da humanidade, diz o passado e o presente e adivinha o futuro. Por isso offerece aos seus numerosos e antigos clientes os proprios extraordinarios trabalhos na *Avenida Passos* n. 99, no 1º andar, das 9 até ao meio dia e da 1 até ás 5 horas da tarde, todos os dias uteis, e, para commodidade tambem das pessoas não abastadas ou empregadas de qualquer officio, do meio dia até ás 5 horas da tarde, aos domingos e dias feriados.

## Mme. Vaguimar Lanzony

Cartomante somnambula-vidente e prophetisa tambem deita cartas e lê pelas linhas das mãos, note o respeitavel publico que esta somnambula trabalha ha 24 para 25 annos nas sciencias occultas, possuindo diversas mediumnidades, dá consultas todos os dias das 9 horas da manhã ás 9 da noite, na rua Benedicto Hyppolito n. 243, antiga rua Velha do Alcantara, perto da rua Dr. Carmo Netto, antiga D. Feliciana.

## Colchoaria 15 dias

**Faz liquidação de todos os moveis existentes nesta dita casa para entrega da chave no dia 30 do corrente mez, pois chamamos a attenção dos srs. freguezes e freguezas para apreciar os abatimentos que fazemos em todas as vendas.**

**RUA VISCONDE DO RIO BRANCO, 35**

Alugam-se: um predio proprio para qualquer negocio e dois para moradia com 2 quartos, 2 salas, cozinha, tanque, quintal, agua e esgoto acabados de construir á rua Julio Fragoso 45 e 47 Madureira.

## Pensão

**Fornece-se pensão em casa de familia. Preço modico e comida boa. — Rua Luiz Gama, 27.**

## Animaes desapparecidos em a noite de 10 para 11 de agosto de 1913, do pasto dos Inglezes, em Mariano Procopio.

Uma besta de côr rozada, muito alta, edade de 7 para 8 annos, tendo no quarto direito a marca F., bonita marchadeira e muito mansa.

— Uma outra besta côr pello de rato, anca meia arrozilhada, edade 8 para 9 annos, altura regular, muito bem feita e bonita, mansa e especial marchadeira.

Estes animaes pertencem a Antonio Maria de Souza, residente em Mariano Procopio e que se compromette a gratificar com a quantia de 200$000 a quem der noticias certas dos mesmos animaes.

## Aos chefes de familia

Vinde com vossa esposa e filhos saborear as delicias das finas iguarias á portugueza, só na Viannense, todos os dias. Alfandega, canto de Andradas.

**DROGARIA MATTOS**

Meus olhos se tornaram claros, vigorosos e brilhantes depois que comecei a usar a "Agua Sulfatada Maravilhosa, de L. Noronha. E' o soberano dos remedios de olhos; cura toda a sorte de purgações dos olhos, tira a caspa, a comichão, belidas, as dôres nevralgicas; finalmente, é o grande restaurador da vista, unico premiado na Exposição Nacional de 1908.

Qualquer irritação nos olhos desapparece com a applicação de 1 gotta. Vende-se nas principaes Drogarias e Pharmacias.

AGENTES

**Rua Sete de Setembro, 81**

## SUCCESSO DE LIVRARIA!...

MOINHOS DE VENTO

Ver os humoristicos D. Xiquote (Bastos Tigre), com um bello prefacio do primoroso escriptor Coelho Netto.

Edição caprichosa, com uma capa feita pelo artista J. Carlos.

1 grosso volume . . . . 4$000

Pelo Correio mais . . . . $500

A' venda na livraria Editora JACINTHO SILVA, rua Rodrigo Silva, 7 (trecho antigo da rua dos Ourives).

## TOSSE?

**Cura-se com o**

**Peitoral Lisbonense**

**PREÇO 2$500**

Rua da Assembléa 34

e rua dos Andradas 43

## A' DONA DE CASA

ou é verdadeira doceira nacional, repertorio util de receitas de doces, bolos, cremes, usados pela familia brasileira. Este livro é muito pratico, por dispensar, na maioria das receitas, o trabalho da pesagem, tornando-se mais facil por meio de colheres, chicaras, etc.

1 VOL. ILLUSTRADO . . . . 2$000

PELO CORREIO, REGISTRADO, MAIS . . . . $500

A' venda na "Livraria Editora", Jacintho Silva, rua Rodrigo Silva, 7.

O FUTURO revelado pelas cartas, o unico methodo claro e pratico de conhecer immediatamente o passado, o presente e o futuro (arte de deitar cartas ao alcance de todos), 1 vol. 1$; pelo Correio mais $500. A' venda na Livraria Editora Jacintho Silva, á rua Rodrigo Silva, 7. (Trecho antigo da rua dos Ourives).

## To The English and American Colony

New stock of fiction just arrived. The best and mostup to date novels by English and American writers.

Sold at Jacintho Silva, S. Book Stores.

Rua Rodrigo Silva n. 7 (trecho antigo da rua dos Ourives).

## IMPOTENCIA

Fraqueza genital, depressão nervosa, cura-se radicalmente com as **Gottas Restauradoras do Dr. Mendel.**

Depositos: **Pharmacia Simas**, de **A. Runs & C.**, praça Tiradentes n. 9. **Drogaria Rodrigues**, Gonçalves Dias 59 e Andradas 85.

## Aviso importante

O antigo gerente do hotel Estrella, á rua da Carioca, 70, participa aos amigos que abriu a sua casa de petisqueiras á travessa de S. Domingos n. 11, onde poderá servir a todos com promptidão e asseio, até á 1 hora da noite. — *Martins & Fernandes.*

## Quer ser capitalista?

Este sonho dourado de tanta gente é hoje realizavel! Bastará inscrever-se, hoje mesmo, no Grupo de Economia n. 3, da PERSEVERANÇA INTERNACIONAL, Avenida Rio Branco n. 171, para daqui a um anno entrar no gozo do fructo de sua economia e de sua Perseverança, achar-se ao abrigo da necessidade e constituir um futuro para seus filhos, sem ter mais nem uma mensalidade a satisfazer!

INSCREVA-SE JA' NO GRUPO N. 3 DA "PERSEVERANÇA INTERNACIONAL".

AVENIDA RIO BRANCO N. 171.

## ESCOLA DE ENGENHARIA
## Do
## Rio de Janeiro

**Cursos dentro da lei, em frequencia e em correspondencia de qualquer ponto do paiz, de engenheiros ag imensores (1 anno), estradas e geographos (anno e meio) e civis (2 annos e meio), sem férias. Annel e diploma. Rua da Quitanda 63 — 2º andar das 4 ás 6 da tarde. Matriculas abertas.**

## GABINETE DENTARIO

**Emilio Dezonne**

Diplomado na Belgica, e no Brasil com longa pratica — **MEYER** — Rua Dr. Dias da Cruz 117, sobrado

Preços modicos — Pagamento em prestações — Operações sem dôr.

## RHEUMATISMO

**Assombrosa descoberta** da cura radical do rheumatismo o **—IPEUVÓL.**

**O rheumatico sente allivio na 2.ª colher e fica curado com um só frasco.**

**Vende-se em todas as drogarias e pharmacias**

**DEPOSITARIOS:**

**V. Silva & C.**

**RUA DA ASSEMBLEA N. 34**

## EVITA A GRAVIDEZ

e faz conceber sem ver as clientes, na maioria dos casos; cura radical das hemorragias e todas as doenças das senhoras; preços modicos. Consultas gratis, das 9 á 1 hora da tarde, e das 6 ás 8 da noite; informações, rua do Lavradio n. 122 (leiteria).

**Mme. Josephina Gallindo, parteira do Hospital Clinico de Barcellona.**

# ACTOS FUNEBRES

## Adriana Mourão Duarte

O almirante João Gonçalves Duarte e sua esposa convidam as pessoas de sua amizade e as de sua prezada prima ADRIANA MOURÃO DUARTE, para assistir á missa de 7º dia que, por alma desta, mandam rezar, na matriz do Engenho Velho, hoje, sabbado, 16 do corrente, ás 9 1/2 horas, pelo que, desde já, se confessam summamente gratos.

## Mario de Almeida Moura

Bernardo Marques Moura, esposa, filhos e genro, convidam os parentes e amigos para assistir á missa de 7º dia, que será celebrada no altar-mór da egreja de São Francisco de Paula, hoje, sabbado, 16 do corrente, ás 9 1/2 horas, por alma de seu saudoso filho, irmão e cunhado, e por esse tão grandioso acto de caridade, agradecem antecipadamente.

## Maria José Lamego

Viuva Sophia Jardim Lamego, capitão de corveta Antonio Carlos de Moraes Lamego, senhora, filhos e genro; dr. Alberto Frederico de Moraes Lamego, senhora e filhos (ausentes), padre Augusto Cesar de Moraes Lamego (ausente), Carlos Augusto de Moraes Lamego, senhora e filhos; Francisco Ricardo de Moraes Lamego, senhora e filhos; dr. Alvaro Lamego, Bernardina da Silva Carvalho, senhora, filhas e genros; José Domingues Corrêa da Silva, senhora e filhos; Antonio Gomes Machado, senhora e filhos; Affonso Carlos de Albuquerque Nunes, senhora e filhos; Domingos Vigiano, senhora e filha; viuva Clarinda Pinto Lamego e filhos, e mais parentes, agradecem do fundo d'alma a todas as pessoas que se dignaram de acompanhar os restos mortaes de sua prezada filha, irmã, tia e cunhada MARIA JOSÉ' LAMEGO, e de novo convidam para assistir á missa de 7º dia, que será rezada na Cathedral de Nictheroy, hoje, sabbado, 16 do corrente, ás 8 1/2 horas.

## Julia Celecina Pestana Duplanil

Alberto Duplanil e filha, almirante Miguel Antonio Pestana e senhora, Benvinda Duplanil e filho, Joaquim Lima, senhora e filhos; Americo de Sant'Anna, senhora e filhos; João Gurjão e senhora, João Silva, senhora e filhos, convidam as pessoas de sua amizade para assistir á missa de 7º dia do fallecimento de sua esposa, filha, nora, irmã e cunhada, que será rezada, hoje, sabbado, 16 do corrente, ás 9 1/2 horas, no altar de N. S. dos Navegantes, na egreja da Candelaria.

## D. Felicidade Joaquina Tinoco

Manoel José Tinoco, Alcina J. Tinoco, Ernesto J. Tinoco, sua esposa e filhos, sobrinhos maternos e paternos, agradecem de coração a todos os parentes, amigos e collegas que acompanharam á ultima morada a sua mãe, d. FELICIDADE JOAQUINA TINOCO, e bem assim a todos aquelles que auxiliaram materialmente no rude golpe por que passaram; e de novo convidam para assistir á 1ª missa que fazem celebrar por sua alma, hoje, sabbado, 16 do corrente, ás 9 horas, na matriz do S. Sacramento, pelo que agradecem penhorados por mais este acto de religião e caridade.

## Idalina Ferreira Martins

(ORAE POR ELLA)

Valentim Martins de Oliveira, filhos, filhas, genros, nora e netos, e Avelino Lixa & Comp., agradecem profundamente reconhecidos as attenções recebidas das pessoas de suas relações, por occasião da morte de sua inesquecivel esposa, mãe, sogra e avó, IDALINA FERREIRA MARTINS, e de novo as convidam para assistir á missa de setimo dia que, por sua alma, mandam rezar hoje, sabbado, 16 do corrente, ás 9 horas, na egreja de Nossa Senhora do Carmo, confessando-se a todos eternamente agradecidos. 2203

## Idalina Ferreira Martins

(MAGÉ)

Valentim Martins de Oliveira (ausente), seus filhos e mais parentes, penhorados, agradecem a todas as pessoas de sua amizade, que compartilharam em sua grande dôr, enviando-lhes pezames pelo fallecimento de sua extremosa esposa, IDALINA FERREIRA MARTINS, e de novo as convidam para assistir á missa de setimo dia que, por sua alma, mandam rezar hoje, sabbado, 16 do corrente, na matriz da cidade de Magé, ás 9 horas, antecipando desde já agradecidos.

## Dr. João Lourenço Corrêa do Lago

Antonio R. do Rego Meirelles, esposa, mãe e irmã, capitão-tenente Arthur Lima do Rego Meirelles e familia, Faustino de Lima Meirelles e familia, dr. Armando de Lima Meirelles, João Rego Leite de Meirelles e esposa e Hermenegildo de Lima Meirelles, convidam os seus parentes e amigos e do fallecido para assistirem á missa de trigesimo dia do fallecimento do seu saudoso e nunca esquecido amigo, dr. JOÃO L. CORRÊA DO LAGO, hoje, sabbado, 16 do corrente, ás 9 horas, na matriz da Gloria, largo do Machado, o que desde já agradecem.

## ANTONIO BORLIDO MAIA

**A viuva, filhos, irmãos, sogro e cunhados do seu saudoso marido, pae, irmão, genro e cunhado, ANTONIO BORLIDO MAIA, convidam á assistir á missa de setimo dia que será celebrada, hoje, 16 do corrente, ás 10 horas, na matriz da Candelaria, no altar-mór, e desde já se confessam muito penhorados a todos que honrarem com a sua presença este acto de piedade christã.**

## ANTONIO BORLIDO MAIA

**CHEFE DE FIRMA BORLIDO MAIA & COMP.**

**Borlido Maia & Comp. convidam os seus amigos e parentes do seu prateado chefe sr. ANTONIO BORLIDO MAIA, a assistir á missa de setimo dia, que mandam rezar hoje 16 do corrente, ás 10 horas, na matriz da Candelaria, confessando-se desde já summamente gratos a todos que honrarem com a sua presença este acto de religião.**

## David Moreira Rega

Dr. David Moreira Rega Junior, esposa e filha; pharmaceutico Alexandre Moreira Rega, esposa e filhos; Julia Moreira Rega, José Moreira Rega, Raymundo Moreira Rega, João Moreira Rega, David Moreira Rega Sobrinho, Eduardo Lodi, senhora e filhos, e pharmaceutico João Alves Baptista, convidam os parentes e amigos para assistir á missa de setimo dia que, pelo descanso eterno de DAVID MOREIRA REGA, seu pae, sogro, avó, tio e cunhado, mandam celebrar, hoje, sabbado, 16 do corrente, ás 9 1/2 horas, na egreja de Santo Antonio dos Pobres, pelo que desde já se confessam eternamente gratos.

## Maria José Cardoso

Julio Corrêa Cardoso, seus filhos, noras, genros e netos, convidam os demais parentes e amigos para assistir á missa de 1º anniversario da morte de sua extremada esposa, mãe, sogra e avó, MARIA JOSÉ CARDOSO, hoje, sabbado, 16 do corrente, ás 9 horas, na matriz do Inhaúma.

## Manoel Vieira da Cunha Guimarães

Marietta e Sylvia Guimarães, Antonio Vieira da Cunha Guimarães e familia, seus irmãos (ausentes) e mais parentes, participam o fallecimento de seu sempre lembrado pae, irmão, tio e cunhado, MANOEL VIEIRA DA CUNHA GUIMARÃES, e convidam para acompanhar os seus restos mortaes cujo enterro se realizará hoje, 16 do corrente, ás 4 horas, sahindo o feretro do hospicio de N. S. da Saude, na Gamboa, para o cemiterio de S. Francisco Xavier, e desde já se confessam gratos.

## Alfredo Gonçalves

Oswaldo Gonçalves, Olavo Gonçalves, Albino Pereira Leite e familia, convidam os seus parentes e amigos para assistir á missa de 30º dia, que pelo eterno descanso da alma de seu bom pae, cunhado e compadre, ALFREDO GONÇALVES, fazem celebrar terça-feira, 19 do corrente, na egreja de S. Francisco de Paula, ás 9 horas, e por esse acto de caridade e religião se confessam gratos.

## Maria Adriana Pacheco de Abreu

(PEQUITITA)

Ascanio de Abreu, coronel dr. José Moreira Pacheco e filhos, Antonio Moreira e filhos, José Moreira Pacheco, senhora e filho, dr. Etelvino Cortez, senhora e filhos e mais parentes, penhorados, muito agradecem as pessoas que acompanharam á sua ultima morada os restos mortaes de sua idolatrada mulher, filha, irmã, cunhada e tia MARIA ADRIANA PACHECO (Pequitita) e de novo convidam para assistir á missa de 7º dia que, pelo repouso eterno de sua alma mandam celebrar segunda-feira, 18 do corrente, ás 9 1/2 horas, no altar-mór da egreja de S. José; pelo que ficam desde já muito agradecidos.

## Luzia Portinho Corrêa

José Joaquim de Sá Freire, sua mulher Corina Portinho de Sá Freire e filhos, Fructuoso Sertorio Portinho, sua mulher Arminda da Motta Portinho e filhos, Francisco Sertorio Portinho, sua mulher Maria Velasquez Portinho e filhos, Maria da Gloria Pereira da Silva e filhos, convidam a seus parentes e amigos para assistir á missa de setimo dia que mandam celebrar segunda-feira, 18 do corrente, ás 9 1/2 horas, no altar-mór da egreja de São Francisco de Paula, por alma de sua cunhada, irmã, tia e sobrinha e prima LUZIA PORTINHO CORRÊA, fallecida em Santa Maria da Bocca do Monte, Estado do Rio Grande do Sul.

## Dr. José Maria Vaz Pinto Coelho Junior

O dr. Henrique Vaz Pinto Coelho e senhora, Christiana Vaz Pinto Coelho, senhora e filhas, Angelina Vaz Xavier Rebello e filhas, dr. Adolpho Gomes de Albuquerque, senhora e filhos, dr. Mauricio Barbalho U. Cavalcanti e senhora, Dora e Dulce Xavier Rebello, irmãos, cunhado e sobrinhos do finado DR. JOSÉ' MARIA VAZ PINTO COELHO JUNIOR, mandam rezar uma missa de setimo dia em suffragio de sua alma, hoje, sabbado, ás 9 1/2 horas, na egreja de S. Francisco de Paula.

## Alfredo Gonçalves

FALLECIDO EM "TRES ILHAS"

Marianna Eulalia de Carvalho Gonçalves, Francisca de Magalhães, Brasilino de Magalhães e filhos, communicam á todos os seus parentes e amigos que, mandam rezar segunda-feira, 18 do corrente, uma missa de 30º dia, que, por alma de seu sempre lembrado filho, irmão e tio ALFREDO GONÇALVES, fazem celebrar em Tres Ilhas, na capella da localidade. Tres Ilhas, 16 de agosto de 1913.

## Capitão Alfredo Ferreira Piquet

Os parentes participam a todos os amigos o seu passamento, realizando-se o enterro ás 10 horas da manhã, saindo o feretro do hospital Nacional de Alienados, para o cemiterio de S. Francisco Xavier, hoje, 16 do corrente. 2627

## Antonio Carneiro de Souza

(CAPITÃO)

Maria Rufina de Souza, filhos e mais parentes, agradecem ás pessoas que acompanharam os restos mortaes do sempre lembrado esposo, e pae, ANTONIO CARNEIRO DE SOUZA, e convidam para assistir á missa de setimo dia, segunda-feira, ás 9 horas, na egreja de N. S. do Rosario, confessando-se gratos.

## ARMAÇÕES

Vendem-se lances de armações e capa com pedra marmore, que serviram no Café Jeremias, á rua Frei Caneca, 50, das 11 ás 4 horas da tarde, com o Pereira. 2306

## EGUA

Desappareceu uma russa, escura, com um potranco mais escuro, tem uma marca de ferimento num dos pés, um cavallo russo, tambem com marca de ferimento num dos quartos. Gratifica-se a quem dér o logar certo dos mesmos na estação de Ramos, E. F. L., na Queiroz. 2037

## Gabinete dentario

Vende-se um, em bom ponto da cidade, rendendo bastante, pelo preço de 1:500$000. Tambem se vende a armação e moveis, a quem não quizer cadeira e motor. E' urgente, porque o dono retira-se do Rio; informações na Casa Cirio á rua do Ouvidor n. 183.

## PARA CAVALHEIRO

Aluga-se um commodo modestamente mobilado em casa de uma senhora, em rua que não passa bonde, ficando perto de diversas linhas, e muito central; não é casa de commodos; só acceita um senhor sério. Cartas neste escriptorio, á Senhora.

## CASA NA TIJUCA

Precisa-se comprar ou alugar uma que seja confortavel e tenha chacara; informações á gerencia desta folha.

## VENDEDOR

Precisa-se de um que conheça a freguezia de Botafogo e Laranjeiras, para vender liquidos; cartas á caixa do Correio n. 127.

## AULA DE CÓRTE

**40$ só este mez**

Em 12 lições, todas as senhoras aprendem a cortar por medidas os seus vestidos. Tambem se encarrega de confeccionar, garantindo córte elegante e gosto primoroso. Recebe encommendas de fóra e attende a chamados. Rua General Camara 45; telephone 5.454.

## CALÇADO CAMPANHA

**Industria mineira**

121 — AVENIDA PASSOS — 121

Esta casa funcciona nos dias uteis e santificados até ás 9 1|2 horas da noite. Para isso dispõe de duas turmas de prestimosos funccionarios

O grande conceito de que gosa o afamado e popular

CALÇADO CAMPANHA

é o resultado da rigorosa honestidade e de sua PROPAGANDA vendendo exactamente aquillo que annuncia, embora para isso tenha de sacrificar o custo da mercadoria

**TELEPHONE 5934.**

Grande venda a preços reduzidos

**Só este mez**

| | |
|---|---|
| Botinas fortes a ponto . . . . | 8$000 |
| Botinas de pellica americana, 7$ e . . . . | 8$000 |
| Botinas de pellica, inteiriças, MILITARES, 8$ e . . . . | 10$000 |
| Botinas amarellas, 8$ e . . . . | 9$000 |
| Botinas de kangurú preto ou amarello . . . . | 12$000 |
| Botinas de pellica fina amarella . . . . | 14$000 |
| Botinas de pellica fina, pretas . . . . | 14$000 |
| Botas de kangurú envernizado, cano de camurça, cinza ou marron . . . . | 17$000 |
| Sapatos de kangurú envernizado, superiores, 13$ a . . . | 16$000 |
| Borzeguins de kangurú, pretos ou amarellos . . . . | 14$000 |
| Borzeguins de pellica pretos ou amarellos, feitio napolitano, 10$ a . . . . | 15$000 |
| Sapatos de pellica pretos . . | 6$000 |
| Sapatos de pellica amarellos . | 11$000 |
| Sapatos de kangurú amarellos. | 12$500 |

| SENHORAS | |
|---|---|
| Sapatos de verniz entrada baixa, saltos de sola, bem feitos, 10$ e . . . . | 11$000 |
| Sapatos de verniz entrada baixa, salto alto . . . . | 16$000 |
| Sapatos de lona, entrada baixa, salto de sola . . . . | 10$000 |
| Sapatos de lona entrada baixa, salto alto . . . . | 10$000 |
| Sapatos de pellica, entrada baixa . . . . | 10$000 |
| Sapatos de pellica, entrada baixa, salto a Luiz XV . . . . | 14$000 |
| Sapatos de verniz com camurça de côres . . . . | 13$500 |
| Sapatos de pellica amarella, fitas de seda, salto de sola . . | 12$000 |
| Sapatos de kangurú envernizado, com camurça de côres, salto alto . . . . | 14$000 |
| Botas de pellica, com carcella | 10$000 |
| Botas de kangurú envernizada com canos de camurça, artigo fino . . . . | 20$000 |

Remettemos calçados para o interior mais 1$500 por par, para o porte. Pedidos a Celestino de Abreu, agente do

**Calçado Campanha**

**121, AVENIDA PASSOS, 121 — RIO DE JANEIRO**

---

## Grauna

**Tonico vegetal para dar brilho e vigor AOS CABELLOS**

81—RUA SETE DE SETEMBRO—81

DROGARIA

---

GOTTA

## CASSAU' E BACCHARIS

Infallivel nas molestias do estomago, figado e intestinos

Encontra-se nas boas drogarias

---

## BARBOSA & MELLO

**Joalheiros e Importadores de RELOGIOS AMERICANOS**

RUA DO HOSPICIO N. 154

**Machina de escrever VICTOR**

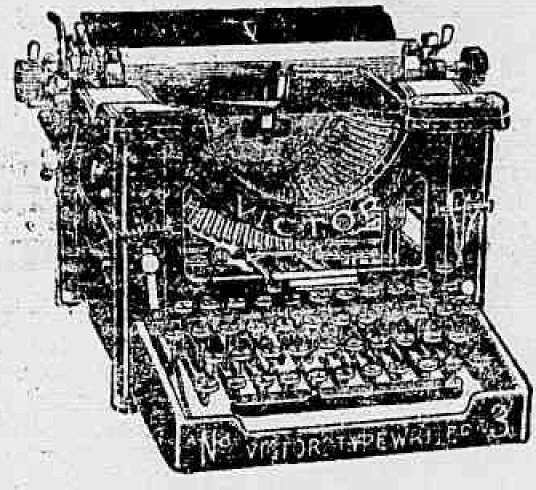

**CLUBS COM SORTEIOS DIARIOS PELA LOTERIA**

Carta Patente N. 7

Clubs de joias, relogios, machinas de costura, alfaiataria, bicycletas, moveis, etc., etc.

Peçam o catalogo illustrado e prospectos

BARBOSA & MELLO

**Rua do Hospicio N. 154 - Telephone 1550**

---

## Juventude ALEXANDRE

Evita a caspa e a queda do cabello dá-lhe vigor e rejuvenesce

---

## OS INVISIVEIS

S∴ P∴ H∴

A todos os que soffrem de qualquer molestia esta sociedade enviará, LIVRE DE QUALQUER RETRIBUIÇÃO, os meios de curar-se.

Enviem pelo correio, em carta fechada, nome, morada, symptomas ou manifestações da molestia e sello para a resposta, que receberão na volta do correio.

**Cartas a OS INVISIVEIS na**

Caixa do Correio n. 1.125

Ao Dr. A. Costa (Director)

RIO DE JANEIRO

---

## LICOR DE HOPKINSON

**CURA RADICALMENTE**

***RHEUMATISMO e GOTTA***

Vende-se em todas as drogarias

---

## Consultorio Scientifico de Belleza

DE

**Mme. QUESADA**

**Belleza eterna**

**Juventude constante**

## PEROLINA

Vende-se em todas as casas de perfumarias

Encontram-se no mercado diversos preparados para o embellezamento da pelle.

Nenhum, porém, apresenta as extraordinarias vantagens da PEROLINA, especialmente dedicada ao desapparecimento das rugas, que tanto enfeiam o rosto das senhoras.

Acredita-se, em geral, que as rugas apparecem com a edade. E' um engano, afastado hoje com a observação constante dos scientistas. Ellas apparecem não com o decorrer dos annos sómente: a causa reside, as mais das vezes, em circumstancias moraes, pelo choque brusco de acontecimentos imprevistos, que causam grande abalo intimo.

Assim é que muitos rostos juvenis possuem essa anomalia physica, ao passo que senhoras de edade avançada conservam a mesma frescura e a mesma maciez da mocidade.

Não se martyrizem com a applicação das massagens, porque a PEROLINA produz effeitos superiores aos desse processo condemnado e incommodo. Graça á boa idéa de mme. Quezada.

Não ha, pois, como substituir a massagem pela PEROLINA, cujos effeitos são garantidos.

**A' venda em todas as perfumarias, aqui e de S. Paulo.**

---

## CASA GUIOMAR

## CALÇADO DADO

**120 - AVENIDA PASSOS - 120**

TELEPHONE 4424

Funcciona até ás 10 horas da noite

**Este estabelecimento leva ao conhecimento da sua numerosissima clientela que acaba de adquirir o contrato do predio visinho, afim de poder attender, sem atropelo, a todas as pessoas que o distinguem com sua preferencia, para cujo mister dispõe de numeroso, habil e delicado pessoal.**

**Aproveitando o ensejo, offerece á apreciação do publico uma relação de preços de algumas marcas do seu enorme e variadissimo stock, pedindo áquellas pessoas que necessitem deste artigo, o favor de virem examinar os seus preços, confrontando-os com os de outros estabelecimentos congeneres, porquanto não póde publicar uma lista mais extensa, devido ao elevado preço dos annuncios.**

**Esse favor que solicitamos do publico representa para elle uma economia de 30 a 40 o|o, pois que a tanto importa a differença para menos dos nossos preços, comparados com os de outros estabelecimentos.**

| | |
|---|---|
| **11$000** | 12$000 e 13$000 — Chic e superiores sapatos de pellica preta e amarella e de kangurú, tambem preto, amarello, para homens, senhoras e rapazes. |
| **3$500** | E 4$000 — ELEGANTISSIMOS SAPATOS DE LONA BRANCA ABOTINADOS E COM BOTÕES PARA SENHORAS. |
| **5$000** | Lindos sapatos de pellica, italiana, pretos e amarellos, salto alto, de abotoar ao lado. |
| **4$500** | Superiores sapatos pretos e amarellos, para senhoras, salto baixo, de amarrar. |
| **1$400** | Chics sapatinhos pretos e amarellos, sem salto, para creança (de ns. 15 a 27). |
| **SALDOS** | DE CALÇADO PARA SENHORAS, HOMENS E CREANÇAS, A PREÇOS INFIMOS. |
| **15$500** | Elegantissimos e superiores sapatos em kangurú' envernizado e em verniz; saltos de sola e a Luiz XV, canos de camurça marron e cinza. |
| **15$500** | Finissimas botas de kangurú' envernizado, canos de camurça marron e cinza, fórmas americanas e franceza, artigo que se vende de 30$000 nas ruas da Carioca, Uruguayana e Ouvidor. |
| **5$500** | Borzeguins e botinas Condor, de bezerro, para collegio, de 25 a 32, obra de duração eterna e impermeabilidade absoluta. |
| **8$500** | Superiores sapatos de verniz com fivela e de atacar, para senhora. Custam 14$ nas casas de luxo. |
| **3$500** | Um bom par de sapatos em lona marron, ou xadrez, para homens e senhoras. |
| **2$000** | Chinellos de bezerrinho, alto relevo, bellutina e chagrin, para senhora — artigo que outras casas vendem a 2$500. |
| **16$000** | Superiores e elegantissimas botas de kangurú' envernizado, canos de camurça marron e cinza salto de sola, para senhoras. |

Para vendas em grosso fazemos desconto de 3 °|°.

Remettem-se pelo Correio mediante vale postal da importancia accrescida de 1$500 para porte por par.

**Enviamos catalogos a quem os pedir, rogando clareza nos endereços.**

CARLOS GRAEFF & C.

---

## PEROLINA

O mais poderoso extirpador de rugas, substituto perfeito das massagens.

Vende-se em todas as casas de perfumarias desta Capital e de S. Paulo. Preço 5$000.

---

## EMPRESA AUTO-AVENIDA

**Inauguração da**

**LINHA DA EGREJINHA**

**Alteração no horario da**

**LINHA DAS LARANJEIRAS**

A empresa previne ao publico que, a partir de 16 do corrente, fará trafegar os seus autos na nova linha da Egrejinha, com o seguinte itinerario: Praça Mauá, Avenida Rio Branco e Beira-mar; ruas General Severiano, Barão do Rio Bonito, da Passagem, do Tunnel Novo, Salvador Correa, Buarque, Barata Ribeiro, N. S. de Copacabana e Egrejinha.

**Secções** — 1ª, desde a praça Mauá até o largo da Gloria; 2ª, até á estatua do Almirante Tamandaré; 3ª, até o Tunnel Novo, 4ª, até o ponto terminal.

**Preços** — Uma secção 200 réis, duas 300 réis, tres 400 réis, passagem inteira 600 réis.

**Partidas** — Da praça Mauá: de meia em meia hora, desde 8h.45m. da manhã até 7h. e 15m. da noite; da Egrejinha: de meia em meia hora, desde 8h. da manhã até 8 horas da noite.

**AVISO** — A partir de 16 o corrente, a Empresa fará trafegar os autos da linha das Laranjeiras de dez em dez minutos.

---

## LOTERIAS DA CAPITAL FEDERAL

**Companhia de Loterias Nacionaes do Brasil**

**Extracções publicas, sob a fiscalização do governo federal, ás 2 1|2 e aos sabbados ás 3 horas, á**

**RUA VISCONDE DE ITABORAHY N. 45**

**HOJE** **HOJE**

**A's 3 horas da tarde**

299 — 2 — NOVO PLANO

## 50:000$000

**Por 6$400, em oitavos a 800 réis. Só jogam 35.000 bilhetes**

**SABBADO, 23 DO CORRENTE A'S 3 HORAS**

Novo plano — 300 — 1

## 100:000$000

**Por 8$000 em decimos**

**SABBADO, 6 DE SETEMBRO—A'S 3 HORAS**

GRANDE E EXTRAORDINARIA LOTERIA DA CAPITAL FEDERAL

NOVO PLANO — 303 — 3

## 200:000$

Por 15$400 em inteiros e vigesimos a 800 rs.

N. B. — Os premios superiores a 200$ estão sujeitos ao desconto de 5 o|o.

Os pedidos de bilhetes do interior devem ser acompanhados de mais 500 réis para o porte do correio e dirigidos aos agentes geraes Nazareth & C., rua do Ouvidor n. 94 Caixa n. 817. Teleg. LUSVEL.

---

## Colchoaria Praça Onze de Junho

152, RUA SENADOR EUZEBIO, 152

Admirae e apreciae a barateza sem egual dos artigos seguintes:

Camas de vinhatico, para casados 30$; 35$; 40$; 45$; 50$ e 55$; idem de canella, para casados, 40$; 45$; 50$; 55$; 60$ e 70$; idem de vinhatico, para solteiro, 26$; 30$; 35$; 40$ e 45$; idem de canella para solteiro, 30$; 35$; 40$; 45$ e 50$; lavatorios inglezes, 50$; 55$ e 60$; toilette commoda a 100$; 110$; 120$; 130$; 140$ e 150$; guarda vestidos a 60$; 70$; 80$; 120$; 140$ e 160$; guarda-louça a 40$; 45$; 50$; 55; 60$ e 70$; mesas de cabeceira a 20$; 25$ e 40$; guarda-pratas a 120$; 130$; 140$; 150$ e 160$; mesas elasticas a 60$; 65$; 70$; 80$; 90$ e 110$; étagères a 120$; 130$; 140$; 170$ e 180$; mesas commodas a 50$; 60$; 65$ e 70$; cadeiras para sala de jantar a 3$; 4$; 6$ e 7$; duzia 80$; meia mobilia austriaca a 180$; 220$ e 280$; meias mobilias de canella a 130$; 140$; 150$; 160$; 220$ e 240$; colchões para solteiro a 3$000; 4$; 5$; 6$; 7$; 8$; 9$; e 10$; idem, para casados, 7$; 8$; 10$ e 12$; de crina a 20$; 25$ e 30$; etc.; almofadas 1$, 2$, 2$500 e 3$; mesas para cozinha, camas de ferro, arame e lona; tapetes; riscados de todas as qualidades. As conducções são gratis para a estrada de ferro e companhia de bondes; não existe competidor por serem os artigos vendidos nesta casa fabricados na mesma, debaixo da direcção do seu proprietario. Tratam-se papeis de casamento; á rua Senador Euzebio n. 152. Telephone 2.075, praça Onze de Junho. Unico depositario das camas de arame da fabrica Silva Borges & C., do Estado de S. Paulo.

---

## NERVOS

Não basta ser livre politicamente. Não basta ser livre socialmente. Não basta ser moralmente livre. E' necessario ser physicamente livre. Que liberdade gosaes se o rheumatismo, a sciatica e a debilidade nervosa vos privam de trabalhar e vos roubam todos os prazeres da vida? Nenhuma. Sois escravo. Um escravo que soffre. Rompei já as cadeias que vos prendem. Arremessae para longe os males que vos atormentam. Tornae-vos novamente homem. Occupae outra vez vossa posição no mundo. Outros o conseguiram. Por que tambem o não podereis vós? Eis o que diz um que era enfermo e soffria, e hoje não soffre mais; era escravo e hoje está livre:

**Restabelecido e satisfeito**

Santos, 22 de outubro de 1909.

Illmo. Sr. Dr. Sanden.

Cumprimento-vos respeitosamente, augurando-vos saude e prosperidade. Está em meu poder vossa estimada carta de 18 do corrente, que respondo. Encontrei a maior felicidade no manejo e uso do Cinturão Electrico, que adquiri na vossa agencia em S. Paulo, em principios do mez de setembro, digo agosto. Como por encanto desappareceram: o constante mal-estar, a [illegible], o zumbido nos ouvidos, a friagem dos pés e mãos, as palpitações no estomago e figado, os derrames nas urinas e outros males que me affligiam.

Estou actualmente no gozo da mais perfeita saude. V. Ex. póde fazer desta o uso que lhe convier.

De V. Ex. admirador, attento, creado e obrigado — Alferes ANTENOR PEREIRA.

Residencia: destacamento policial de Santos. Santos, Estado de S. Paulo.

O Sr. Pereira está agora forte e feliz. Vós tambem o sereis. Por que soffreis quando podeis curar-vos? Quando menos, o caso merece investigação, della informae-vos sériamente. A vossa preciosa saude merece que della vos preoccupeis. Si as drogas falharem, não vos deixeis desesperar. Lembrae-vos da electricidade, que, bem applicada, é o remedio mais poderoso que existe. Visitae-me hoje mesmo. Estudae o meu systema. TODAS AS INFORMAÇÕES SÃO GRATIS. Se moraes em logar distante, ou si devido da molestia não podeis vir pessoalmente, basta encher o coupon abaixo com o vosso nome e residencia e na volta do correio haveis de receber, gratis, os meus livros SAUDE e VIGOR, nos quaes se trata exactamente da electricidade e suas multiplas applicações.

**DR. M. T. SANDEN, [illegible] 15, 1º andar, Rio de Janeiro**

**Informações gratis das 9 horas da manhã ás 6 da tarde**

---

O "MENSAGEIRO DA FORTUNA" N. 5

## Gratis!...

Só é pobre quem quer!

Mandei imprimir um milhão de livros para dar, **ABSOLUTAMENTE GRATIS!** Ensino nelles o que fazer para ser feliz, poderoso, amado, considerado e libertado da miseria, assim como inicio o seu leitor na sciencia do **Magnetismo** e do Hypnotismo e em outras **artes occultas**. Fortificae vossa vontade, ponde em exercicio as vossas forças naturaes-occultas, que vos ensinarei a desenvolver, e vereis como nenhum dos vossos desejos constitue um impossivel. Experimentae, que nada custa; antes disso é prohibido duvidar. **A fortuna, a victoria em negocios e em amor, a arte de hypnotisar de perto ou a distancia e de transmittir pensamentos,** são poderes que podeis aprender pelo estudo e que eu vos posso ensinar, como o tenho feito a muitas pessoas. Muitos antigos meus alumnos são hoje grandes capitalistas. — Peça o **Mensageiro da Fortuna** n. 5, por meio de carta com 100 réis de sello ou bilhete postal dirigido ao Sr. **Aristoteles Italia — Caixa Postal 604, no Correio Geral — Capital Federal,** escrevendo com boa letra seu nome e endereço completos, inclusive o Estado. Mande 500 réis em sellos de 20 réis se o quizer registrado. (Não recebo cartas multadas). Não perca tempo: escreva hoje mesmo — O **Mensageiro da Fortuna** dá-se tambem em mão, a quem o fôr procurar pessoalmente, á rua do Lavradio, 122 — casa 10.

---

ROUQUIDÃO, ESCARROS DE SANGUE, etc. TOSSES ASTHMA BRONCHITES, COQUELUCHE

**CURAM-SE COM O**

## BRONCHITAL

Xarope preparado pelo pharmaceutico

*F. Gomes Pithencourt*, a rua Uruguayana n. 111

**EXALTA A VOZ**

---

## Juventude ALEXANDRE

**Evita a caspa e a queda do cabello dá-lhe vigor e rejuvenesce**

E' o unico tonico que, não tendo nitrato de prata, faz com que os cabellos brancos voltem a cor primitiva e não queima a pelle. A **Juventude** tem merecido os melhores louvores das pessoas cuidadosas na conservação do cabello. O grande consumo e o grande numero de attestados que possuimos nos animam a recommendar a **Juventude** como o melhor dos tonicos para desenvolver o crescimento do cabello, tornando-o abundante e macio. A caspa é uma das maiores causas da calvicie; a **Juventude** extingue em quatro dias. Preço 3$. A' venda em todas as boas perfumarias e drogarias do Rio em S. Paulo, Baruel & C. approvada pela directoria de Saude Publica e premiada com medalha de ouro na Exposição Nacional e de 1908.

Cuidado com as imitações. Peçam **Juventude Alexandre.**

---

**TEM SOMNOLENCIAS, VERTIGENS? SENTE ATONIA GERAL?**

**Use NEURONTE,** o melhor reconstituinte do systema nervoso.

CAMPOS HEITOR & C. Uruguayana 35, RIO

---

## OLEO DE CAPIVARA

**Emulsão de cytogenol e oleo de capivara**

**Capsulas de oleo de capivara puro**

**Capsulas creosotadas de oleo de capivara**

**Capsulas de cytogenol e oleo de capivara**

São os unicos medicamentos que curam a tuberculose

Seus effeitos são tambem maravilhosos na **asthma, bronchites chronicas, bronchites asthmaticas, a cura, impaludismo, diabetes** e todas as molestias dos orgãos respiratorios. Empregado com reaes vantagens nos casos em que é indicado, é um reconstituinte energico.

Pesae-vos antes de fazer uso da **Emulsão** e tempos depois de usal-a, observareis o augmento de peso e a volta das forças perdidas.

A' venda em todas as pharmacias e drogarias do Brasil e no deposito geral:

**Rua da Alfandega, 213, esquina da Avenida Passos**

**PHARMACIA N. S. AUXILIADORA**

Para evitar as falsificações e imitações grosseiras que são sempre prejudiciaes nos doentes, exijam os preparados de Medeiros Gomes, cuja marca registrada é uma CAPIVARA e são os legitimos preparados de OLEO DE CAPIVARA.

**Preço do frasco 4$000** **Preço da duzia 42$000**

---

## Fabrica Especial de Escadas

MOVIDA A ELECTRICIDADE

*Casa fundada em 1880*

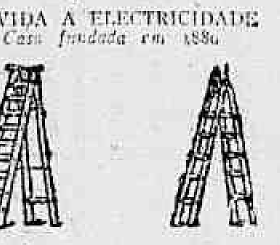

Temos sempre grande e variado stock de todos os tamanhos e formatos. Unica que obtiveram medalha de ouro na Exposição Nacional de 1908.

Rua da Constituição, 32,—RIO DE JANEIRO.

## COMMODO

Precisa-se de dois bons commodos arejados ou mesmo metade da casa se convier, em casa de pequena familia que não tenha outros inquilinos e que forneça pensão, preferindo-se na cidade ou em arrabalde proximo. Cartas nesta redacção a Belmiro d'Andrade.

---

## CIRCO SPINELLI

Companhia equestre nacional da Capital Federal. Boulevard de S. Christovão — Director e proprietario AFFONSO SPINELLI

HOJE **SABBADO** HOJE

Monumental funcção

Alta novidade!

Successo garantido

**Trio Canales** Notaveis equestres successo da noite

**Mr Luiz Salinas** Equilibrista e violinista notavel — Attracção

**Pery and Pery** Acrobatas e saltadores successo

Terminará a 2ª parte do programma com a peça dramatica: **VINGANÇA DE OPERA 19,** de Benjamin de Oliveira cujo successo vai ultrapassando os limites do mais exigente apreciador.

N. B. — O director reserva o direito de alterar os annuncios em caso de força maior.

Segunda-feira, 18 do corrente, haverá festival da familia CANALES.

---

## BORALINA

Cura darthros, empigens, eczemas e sarna. Rua de S. Pedro, 127.

---

## PO' DA PERSIA

DA

## GARRAFA GRANDE

Este celebre e afamado pó, pelos seus reaes effeitos na mortandade das pulgas, percevejos, mosquitos, formigas, baratas, traças, piolhos, bicheiras e coceiras dos animaes, tem conquistado o primeiro logar entre todos os insecticidas.

Tornou-se um indispensavel familiar.

Não suja a roupa. Não é venenoso. Seu aroma em nada prejudica a saude. Póde polvilhar-se na cama de qualquer creança sem perturbar-lhe o somno.

No rotulo são indicados os differentes modos de applicação, conforme a especie de insectos que se queira destruir.

O que convém é procurar o PO' DA PERSIA DA GARRAFA GRANDE e para obtel-o, o unico meio é dirigir-se a nós.

Nosso PO' DA PERSIA é preparado unicamente com as flores frescas das plantas e não é para se comparar com o pó de acção quasi nulla, feito das raizes ou da planta toda, quando não o é com substancias offensivas á saude.

Cuidado com as IMITAÇÕES BARATAS (inertes ou prejudiciaes á saude e á roupa).

Sempre que os freguezes se têm queixado de que o Pó da Persia não dá resultado, tem-se verificado que não compraram o verdadeiro PO' DA PERSIA DA GARRAFA GRANDE.

ATTENÇÃO — Em todas as latas com o PO' DA PERSIA vae grudado um rotulo com a seguinte marca registrada

PÓ DA PERSIA
DA
GARRAFA GRANDE

MARCA REGISTRADA

Portanto, rejeitem as latas que não tiverem esta marca registrada no rotulo, como não tendo sahido da casa Garrafa Grande.

Lata 1$500, seis por 7$500 e doze por 13$000.

A' GARRAFA GRANDE

**66 RUA URUGUAYANA 66**

---

## GAIACYLINO

FORMULA DE **F. ESTABILE**

para coqueluche, bronchites chronicas, tuberculose pulmonar, tosses rebeldes, etc.

31, PRIMEIRO DE MARÇO, 31

---

## Clubs de Automoveis e Bicyclettes LOTTO

M. F. DE AGUIAR & C.

Autorizados por carta patente n. 37

Rua da Assembléa n. 45 — Resultado do sorteio de hontem

| | | | | |
|---|---|---|---|---|
| 97 | 22 | 67 | 31 | 20 |

O fiscal do governo, Arthur de Araujo Coelho. O gerente, M. F. de Aguiar

**Sorteio ás 6 horas**

**Continuam abertas as inscripções para os novos Clubs a extrair-se opportunamente.**

---

## INJECÇÃO MACEDO

**Hygienica, Infallivel e Preservativa**

CURA AS GONORRHE'AS RECENTES E CHRONICAS

Approvada pela Directoria Geral de Saude Publica. — **VENDE-SE NAS BOAS DROGARIAS**

---

## A Felicidade ao alcance de todos!

**Assombrosos poderes occultos conseguiram vossos desejos, Remediaram vossos males**

**Os falsificadores e imitadores... não podem chegar a ter as propriedades que são absolutas da professora HAYDEE KELSEY — Provar e vos convencereis.**

Por qualquer soffrimento ou contrariedades da vida consultareis sem demora a professora de sciencias occultas **MME. HAYDEE KELSEY** — com a firme Segurança de que conseguireis todos os vossos desejos e remediará todos os vossos males.

Tratamento infallivel para **DESENVOLVER** e endurecer os **SEIOS, tirar as rugas, sardas, pannos, espinhas e penugem do rosto.**

Para aformosear e tornar rosada, a pallidez do rosto, **(belleza sem egual).**

Para ter uns olhos suggestivos (grandeza).

**"BANHO DE VENUS"** para outros segredos (natural das **INDIAS**); e outras cosas **importantes relaçoadas com a vida intima.**

Agua legitima de "LOURDES" (França) para os olhos; Evita a queda do cabello e o faz nascer; **cura radical da embriaguez do jogo** e demais vicios. Tratamento de qualquer molestia em pessoas que se acham distantes.

Possue **BREVES** poderosissimos das **INDIAS** e da **TERRA SANTA (EGYPTO)** os mais **verdadeiros e de maior virtude que se conhecem** não ha coisa nenhuma que os possa egualar, e como prova delle os vendo com garantia o que ninguem faz aqui no Rio.

**Attenção — Todos os trabalhos garanto-os por escripto**

**Seriedade e Reserva absolutas** em todas as consultas. Existe sala reservada para senhora. Consultas das 8 horas ás 11 e das 2 da tarde ás 7 da noite. Aos domingos só até ao meio dia. As pessoas que pretenderem consultas rigorosamente reservadas, basta que escrevam pedindo hora especial. Rua Visconde de Itauna, 111, sobrado, proximo á praça Onze de Junho.

---

## PALACE THEATRE

SOUTH AMERICAN TOUR — **HOJE** Sabbado, 16 de agosto de 1913 **HOJE**

A'S 9 HORAS DA NOITE EM PONTO—GRANDIOSO ESPECTACULO

Sempre na ponta a estrella italiana **Annita di Landa** Celebre cantora.

**SUCCESSO! EXITO! SUCCESSO!**

Les Dardinis: Malabaristas comicos

Mr. Charlier! Ventriloquo a transformista

Louise et son Danceur Dances a Transformation

Janne D'Aix Chanteuse française

Bertrade! Diction à voix

Pilar Monterde Coupletista e bailarina hespanhola

La Belle Kandela Bailes allegoricos

Os Fabiens Bailarinos mimicos

Tilly Abot and Partner Acrobatas fantasticos

The Gérard's Musicaes comicos

Suzanne Meinville Comique excentrique

Lucette Clerval Chanteuse de Genre

**Amanhã, Domingo, 17 de agosto—Grandiosa matinée familiar**

A'S 2 1|2 DA TARDE EM PONTO

**Terça feira, 19 de Agosto** — Grande festival artistico em Beneficio e Despedida de **ANNITA DI LANDA**—Estrella Italiana.

**Preços do costume**

**NÃO BASTA LER O PREÇO: E' PRECISO VIR EXAMINAR A FAZENDA, FORROS E FEITIOS PARA QUASI MORRER DE ESPANTO!!!**

| | |
|---|---|
| 50$ | Um terno de superior casemira encorpada, de lã, sob medida. |
| 35$ | Um terno feito de casemira preta, pura lã. |
| 28$ | Um terno feito de linda casemira de fantasia. |
| 35$ | Um sobretudo de superior melton liso ou fantasia, sob medida. |
| 60$ | e 70$. Um terno de casemira de lã finissima; artigo de 1ª ordem. |
| 15$ | Uma calça de padrão distincto e magnifica casemira ingleza. |

**INTERIOR**

**A Alfaiataria Guanabara** envia amostras e catalogos com soberbas photogravuras ensinando o modo facilimo de qualquer pessoa tirar suas medidas sem o menor receio de engano. Os pedidos devem ser acompanhados das respectivas importancias. Pede-se os endereços muito bem explicados. Esta casa não acceita agentes nem viajantes no INTERIOR, adoptando esse procedimento desde que muitas outras alfaiatarias sem **stock** e sem escrupulos a imitaram nas suas transacções com o INTERIOR, menos porem na seriedade. A GUANABARA é a mais antiga e reputada casa que vende para fóra.

Pedidos a **CARVALHO & FERREIRA — R. Carioca, 34.** End. teleg. — GUANABARA — RIO. (Telephone 3100)

ALFAIATARIA GUANABARA
34
(ANTIGO 28)
·34·
RUA DA CARIOCA

---

# Attenção???

E' util a todas as pessoas de bom gosto e economias; comprar **calçados** finos e elegantes no **29** a **Rua Marechal Floriano.** Unica casa que dispõe de um sortimento colossal, preços baratissimos e dá brindes a todos os freguezes, não percam tempo, visitem as exposições da casa **29** a **Rua Marechal Floriano,** fica proximo á Rua da Uruguayana.

---

# THEATRO CHANTECLER

Rua Visconde do Rio Branco, 53 — Empreza Julio Pragana & C. Companhia Brandão.

**HOJE — 3 sessões — A's 7, 8.40 e 10.20 — HOJE**

Successo sem igual!

Enchentes colossaes!

***Elogios unanimes de toda a imprensa e do publico***

A extraordinaria revista do Alvaro Peres, musica de diversos autores

## O PAUSINHO

Notavel creação do actor **Augusto Campos**, no papel de Lucas

A graciosa divette **Cinira Polonio** desempenhará os papeis de cinema, 3ª Chineza, Colonia, Pal-pal, Serapico.

Tomam parte os artistas: **Silveira, Carlos Abreu, Virginia Aço, Elisa Campos, Leontina Vignat, Adelaide Silveira, Santamaria, Marina, Guilhermina Rocha, Coimbra, Antonio Campos, Leitão, Octavio Rangel, Horacio, Pedro Nunes e Barreto.**

Sumptuosa Mise-en-scène do popularissimo actor **Brandão.**

Na proxima semana **Flôr de Virtude**, opereta do **Dr. Luiz de Castro.** QUARTA-FEIRA, 3 de setembro, GRANDE FESTIVAL da actriz **CINIRA POLONIO**

---

# THEATRO MUNICIPAL

Empresa Arrendataria La Teatral. Director gerente WALTER MOCCHI.

Representations de Mme. MARTHE REGNIER

Avec le concours de

**Mrs. GASTON DUBOSC. G. MAULOY ET Mme. ROSE SYMA**

**HOJE** Sabbado, 16 de agosto de 1913 **HOJE**

Em homenagem ao regresso do illustre Ministro dos Negocios Exteriores, Dr. Lauro Muller e á illustre Commissão dos festejos e para que os Srs. assignantes possam assistir aos festejos projectados, a Empreza deixa de dar espectaculo.

Amanhã, Domingo, 17 de Agosto, ás 2 horas da tarde. **Unica Matinée**

## LE PASSEPARTOUT

**Preços da Matinée:** Frizas, 50$000; Camarotes, 50$000; Camarotes de 2ª, 25$000; Poltronas, 10$000; Balcões A, B, 7$000, Balcões outras filas, 5$000 e Galerias, 2$000.

Segunda-feira, 18 de Agosto — 6ª récita da assignatura a peça em 5 actos

**VIEIL HEIDELBERG**

Scenarios e mise-en-scene absolutamente novos

Terça-feira, Festival artistico de Mme. Marthe Régnier

Bilhetes á venda na bilheteria do Theatro Municipal, lado Avenida

---

# ALFAIATARIA GLOBO

**Rua Marechal Floriano n. 62**

ANTIGA RUA LARGA

Telephone 2.900

Prevenimos aos nossos amigos e freguezes que exijam dos nossos vendedores a marca registrada da nossa casa pois andam agentes pouco escrupulosos intitulando-se nossos representantes, o que bastante nos prejudica, pois só nos levam a imitar, porém muito grosseiramente.

Venham pois ao GLOBO pois a popular ALFAIATARIA não se pode responsabilisar pela chusma dos parasitas que lhe andam nas aguas, nem dos imitadores ridiculos.

**35$000** Um magnifico terno preto

ALFAIATARIA GLOBO 62

MARCA REGISTRADA

**32$000** Um bom terno de casemira allemã

**Reclame durante este mez** **27$500** Um terno de puro brim tussor

Os preços acima são de obra já confeccionada

---

## SECÇÃO DO INTERIOR

Remettemos amostras e o nosso infallivel

**"SYSTEMA PRATICO"**

de tirar medidas que evita a "PROVA"

**Que beneficios enormes para a humanidade!**

**Estamos vivendo numa epoca de progresso espantoso!**

Brevemente publicaremos cartas dos nossos freguezes de todos os Estados do Brasil em que elles se manifestam satisfeitissimos pelo nosso "SEGURO INVENTO" e pela magnifica confecção da nossa casa

Continuamos a dar commissão. Carreto, frete e embalagem por nossa conta

PEDIDOS A

**FERREIRA & IRMÃO**

---

# CINEMA IDEAL

60 Rua da Carioca 62 — Proprietario — M. Pinto — Teleph. 1.937

**HOJE — Sumptuoso e emocionante programma — HOJE**

Destinado pela sua urdidura artistica e esmerada, ao mais ruidoso e franco successo

**O milagre das Rosas** Encantador film esthetico de Pathé Frères, em cores naturaes; lindissima lenda divinamente interpretada por um conjunto de artistas escolhidos entre os mais delicados interpretes das scenas parisienses. Bellissimo lavor, com 1100 metros, 2 longas partes.

**A cada um o seu destino** Reapparição da insigne actriz SUZANNE GRANDAIS neste magestoso drama mundano. A deliciosa e famosa artista que é mlle. Suzanne Grandais interpretou uma série de fitas e das mais lindas e em que sua fascinadora belleza e o seu mavioso sorriso brilham em cada scena. O Cinema Ideal apresenta hoje a seus queridos espectadores a primeira desta linda serie de fitas que se desenrolam no meio dos mais lindos scenarios naturaes. Arrebatador film com 1500 metros, dividido em tres muito electrisantes partes.

**Como extra na matinée:**

**Seu Passado** — Possante e monumental drama calcado sobre a vida real, da inegualavel fabrica **Gaumont** com 1.300 metros em 2 extensas partes.

**SEGUNDA-FEIRA — José Filho de Jacob** — Deslumbrante film historico de Pathé Frères com 1500 metros 3 partes.

**A Vida a Riqueza e o Amôr** — (O Soro do Dr. Kean) — Soberbo film de Cines com 1200 metros 2 partes.

**QUINTA-FEIRA — A Attracção do Abysmo** — Predominante film jogado pela Deusa da Belleza Mlle. Robinne. Peça grandiosa de Pathé Frères com 2000 metros em 4 partes.

---

# Companhia Internacional Cinematographica

No Pavilhão Internacional — Avenida Rio Branco — Matinée a 1 hora da tarde — Soirée em continuação até meia noite orchestra no salão de espera e no salão de exhibição o maior do Rio de Janeiro

**HOJE — O maior successo da actualidade — HOJE**

## UM CRIME SENSACIONAL

**Film dramatico de actualidade em 3 partes e 220 quadros da Brazil Films**

PERSONAGENS — Augusto Saturnino, A. Ramos; Rodolpho Ferreira, M. Aroso; Romão, T. Leão; Pedro, Mendonça; Paulo de Souza, L. Rocha; Manoel, dono da officina, Carvalho; Joaquim, caixeiro do botequim, Machado; José, J. Machado. Dr. Sobreiro, S. Rosalvos; Maria Ferreira, a martyr, Luiza de Oliveira; Rosa, a mulher demonio, Judith Saldanha; A FORTUNA, Divina Fraga, Josephina, mulher de Augusto, Laura Monteiro.

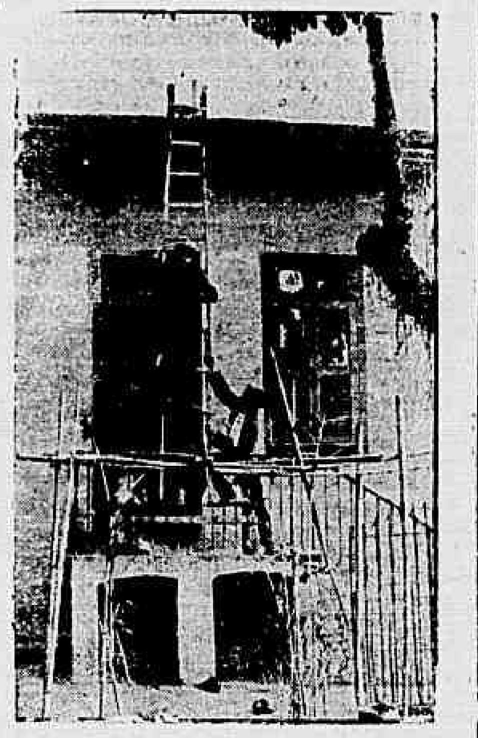

PRIMEIRA PARTE

**A mulher demonio**

A despedida; O beijo da serpente; O embarque; Dois mezes depois; No botequim; Idéa infernal; Em casa de Rosa; A proposta; Na officina; A ganancia do ouro; O encontro; Em casa de Rosa; O engodo da féra.

SEGUNDA PARTE

**O assalto**

Em casa de Augusto; A decisão fatal; No botequim; Em casa de Rosa; O pacto odioso; Na casa da victima; A caminho do crime; A noite nublada; Entrada soturna; A fidelidade arraiçoada; O olhar da féra A sahida. Em busca da morte; Ultimos momentos; De alcatéa; O momento propicio; Na penumbra; A escalada, O lobo na rede; O momento fatal: Implorando em vão Debalde; Manchas que ficam; O primeiro soccorro; A fuga da féra.

TERCEIRA PARTE

**O justo castigo**

A madrugada de sangue; O requinte da féra; O engano; Na pista; Ainda no encalço; A ameaça; A espreita; No club A fuga da mulher demonio; Aguardando a hora do trem; A féra agita-se; O demonio que parte; Começa o castigo!...; O desastre, O dedo de Deus; Estok vingado; No antro da féra; A prisão; A ovelha e o lobo; O confronto; A calumnia; Atroz desengano; Desmascarado; A féra acovarda-se

**No carcere** A justiça divina

No proximo programma

**Sua Magestade o Sangue.**

---

# THEATRO LYRICO

COMPANHIA DRAMATICA POPULAR

**HOJE — ESTRÉA DA COMPANHIA — HOJE**

Com a 1ª representação da empolgante peça em 1 prologo, 3 actos e 6 quadros, cujo entrecho é baseado no mysterioso crime ultimamente occorrido nesta capital, original dos escriptores V. SARDONI e G. D. NERY

## O CRIME DO JARDINEIRO

DISTRIBUIÇÃO — Pedro, *dente de ferro*, H. Machado; Augusto, o jardineiro, Pereira da Costa; Franklin Leiras, Mario Aróso; Astolpho Leiras, Alves; Matheus proprietario do *Botequim das Estrellas*, Bragança; João Dynamite, Alvaro Costa; Chico Samba, A. Joaquim; Zé das mulatas, Passos; Gustavo, negociante, Alvaro Pires; Christovão, policia amador, Eurico Alves; Pequeiro do botequim, H. Sesario; Delegado de Policia, Pinto Gomes; Cambrainha, S. Guimarães; Commissario de Policia, Alves; Agente de Policia, Guimarães; Vendedor de jornaes, A. Santos; Marietta, mulher de Adolpho, Olympia Montani; Maria Belleza, mulher de Matheus, Appolonia Pinto; Amelia, mulher de Gustavo, Livia Maggioly; Thereza, criada, Dora Soares; Julia, amante do jardineiro, Judith Saldanha; Florsinha, Lapra Brazão; Violeta, Arminda Santos. Populares, agentes de policia, guardas, *habitués* do *Botequim das Estrellas* etc. A acção passa-se no Rio de Janeiro — Actualidade Scenarios expressamente pintados para esta peça pelos scenographos ANGELO LAZARY e JOAQUIM DOS SANTOS.

TITULO DOS QUADROS — Prologo — Astucia de um patife; 1º quadro, um plano diabolico; 2º quadro, Noite sinistra; 3º quadro, A mascara de um monstro; 4º quadro, No covil das féras; 5º quadro, A cilada infame; 6º quadro, A justiça de Deus!

Preços populares: Frizas, 20$; Camarotes, 12$; Fauteuils 4$; Varandas, 3$; Cadeiras, 2$; Galerias, 1$. Bilhetes á venda no "Jornal do Brasil", até ás 5 horas, depois na bilheteria do theatro.

Amanhã em matinée e á noite — O CRIME DO JARDINEIRO.

---

# THEATRO RECREIO

Empresa Theatral — Direcção José Loureiro — Companhia Gomes & Grijó

**AVISO** Partindo a companhia para S. Paulo, no principio de setembro e tendo algumas peças novas a representar, realizam-se hoje, amanhã e domingo, em matinée e á noite as ultimas representações da opereta de grande successo: VALSA D'AMOR.

**HOJE — 10ª representação — HOJE**

da opereta em 3 actos traducção de ACCACIO ANTUNES

## VALSA D'AMOR

**Tomam parte os principaes artistas e corpo de coros**

**A VALSA D'AMOR é a opereta de maior successo no corrente anno, constatado por toda a imprensa**

Amanhã: Matinée á 2 horas e soirée ás 8 3/4 **VALSA D'AMOR** - Ultimas representações

---

# THEATRO APOLLO

EMPRESA THEATRAL — Direcção **José Loureiro.** — Companhia: de que fazem parte **Adelina Abranches e Azevedo**

**HOJE** 4ª representação **HOJE**

**da celebre peça em 3 actos**

## PRIMEROSE

***Na representação toma parte toda a Companhia***

**AMANHÃ: matinée ás 2 horas e á noite ás 8 3/4**

PRIMEROSE

A SEGUIR: O escandalo de Monte Carlo e Novas Canções Portuguezas.

---

# THEATRO RIO BRANCO

**Avenida Gomes Freire ns. 13 a 21**

Companhia popular de operetas, magicas e revistas dirigida pelo competente ensaiador ALFREDO MIRANDA. Orchestra sob a regencia do maestro BRITO FERNANDES

HOJE HOJE

**Sabbado, 16 de agosto de 1913**

**TRES — SESSÕES — TRES**

A's 7 1/2, ás 9 e ás 10 1/2 da noite

**Mais um triumpho do theatro popular**

4ª, 5ª e 6ª representações da magica de grande montagem em 1 prologo, 3 actos, 7 quadros e 2 apotheoses, adaptação de **Eduardo Garrido**, arregio de **Alvaro Peres** e musica de **Brito Fernandes**

## O TALISMAN DA VIRGEM

**Titulos dos quadros:** — 1º — A Princeza do ar. 2º — O Talisman da Virgem. 3º — (Apotheose) A Derrocada. 4º — Os beijos do Diabo. 5º — O cemiterio. 6º — A Grutta Mysteriosa. 7º — (Apotheose) A Benção da Rainha.

«Mise-en-scene» do provecto ensaiador ALFREDO MIRANDA.

**Amanhã e todas as noites — O TALISMAN DA VIRGEM**

Dia 18 — Récita do tenor Luiz Paschoal. Em ensaios — **A Gata Borralheira.**

**Amanhã** — Matinée ás 2 1/2 horas da tarde.

---

# CINEMA PARIS

**50 Praça Tiradentes 50**

Empreza Couto Pereira & C.

HOJE — Imponente programma — HOJE

**Harmoniosas conjuncto artistico!**

## As duas mães!

Soberbo drama em 3 PARTES e 1.200 QUADROS.

E' sem duvida a melhor producção da fabrica LE FILM D'ART, reproduzindo scenas communs e de uma naturalidade extraordinaria, passadas entre pessoas da «elite» parisiense; neste drama está feita a apologia mais eloquente e mais perfeita do amor de mãe. — Elle triumpha sempre e para se manter em toda a sua grandeza não ha obstaculos que se lhe anteponham.

**DESILLUSÃO**

Bellissima comedia da NORDISK

***O GOLPE DE VENTO***

Soberba comedia da fabrica VITAGRAPH Norte-Americana

EXTRA NA MATINE'E

O LAGO MAYOR (Italia) Bellissimo film do natural

---

# EMPRESA PASCHOAL SEGRETO

**HOJE** ❀ **Sabbado, 16 de Agosto de 1913** ❀ **HOJE**

Espectaculos por sessões a preços de cinema

### NO CINEMA THEATRO S. JOSE'

Companhia Nacional de operetas, comedias, vaudevilles, burletas, magicas e revistas — Direcção scenica do actor Domingos Braga — Maestro-director da orchestra José Nunes.

**A mais completa victoria do theatro popular**

**A's 7, ás 8 3/4 e ás 10 1/2 da noite**

35ª, 36ª, e 37ª representações da hilariante fantasia em 3 actos

## CHORO NA ZONA

**O maior successo theatral da actualidade!**

Grande successo de **Alfredo Silva, Genesia Costa, Esther Bergerat, Laura Godinho** e toda a Companhia

**O Fado! As tres graças! Os apaches!**

Os espectaculos começam por sessões de cinematographo.

Amanhã e todas as noites — O CHORO NA ZONA.

### THEATRO CARLOS GOMES

Companhia Dramatica Eduardo Pereira — Direcção scenica do 1º artista **João Barbosa**

A'S 8 1/2 DA NOITE A'S 8 1/2 DA NOITE

Grande successo desta companhia. Representar-se-á o lindo drama em 5 actos

## JOSE' DO TELHADO

Grande successo desta Companhia

**Mise-en-scene a capricho do 1º actor João Barbosa**

**Preços populares** — Camarotes de 1ª e frizas, 12$; camarotes de 2ª, 8$; cadeiras distinctas, 3$; cadeiras de 1ª, 2$; cadeiras de 2ª, 1$500; galerias, 1$; entradas geraes, 500 réis.

**Amanhã**, em matinée e á noite

**JOSE' DO TELHADO**

### NO CINEMA MAISON MODERNE

Que dá 80 % da receita distribuida aos possuidores de entradas validas por dez dias, contemplados pelo resultado do torneio MAGNIFICO PROGRAMMA constituido dos seguintes films:

**Lago de Cane**

Film natural

**Nos bastidores da Cines**

**A ALMA DA DEMI-MONDE**

Dramatica — 3 partes

**Coração e Arte**

3 partes — Dramatica

AVISO — Os torneios começarão ás 6 horas da tarde.

### NO THEATRO S. PEDRO

**Continua a exhibição do sensacional film**

## UM CRIME SENSACIONAL

Film dramatico de actualidade em 3 partes e 220 quadros da

**BRAZIL FILMS**

Está na memoria de toda a população do Brasil o horrivel crime, cujas peripecias tragicas assombram o mundo.

Este trabalho da BRAZIL FILMS é facto historico dessa emocionante tragedia.

AO S. PEDRO

A's 6 horas da tarde

---

# CINEMATOGRAPHO PARISIENSE

Proprietario J. R. STAFFA Fundado em 1907 Avenida Rio Branco 179

**HOJE • ATTENÇÃO • HOJE**

Attendendo ao pedido de numerosas pessoas que não conseguiram logar para apreciar este monumental e inesquecivel trabalho cinematographico, o proprietario deste afamado cinema viu-se obrigado a continuar a exhibição deste maior, mais bello e **grandioso film da vida real que revolucionou o mundo inteiro**

E' certo que outro trabalho cinematographico **de identica belleza e concepção**, jámais poderá ser reconstruido e por isso não é justo que menos do que **200 mil pessoas** duma cidade modelo como o Rio de Janeiro, contando mais de **um milhão de habitantes** venham ver e conhecer de visu proprio a verdadeira arte incarnada neste film

**TRIUMPHAL SUCCESSO**

DE ARTE E BELLEZA

## OS QUATRO DIABOS

## FILHO DE CONDE E ACTRIZ

**Em 7 longos actos, 1 prologo, 1 epilogo, 1 apotheose e 1420 soberbos e bellissimos quadros**

Horario das entradas: 12,30—1,55—3,20—4,45—6,10—7,35—9 horas e 10,30.

PREÇOS — Camarotes 12$000, Poltronas 2$000, Cadeiras 1$000.

**AVISO** Para melhor facilitar ás Exmas. familias, que se movem de suas casas para vir assistir a este espectaculo e de não encontrar logar, a Empresa resolveu vender camarotes e poltronas das 10 horas da manhã ás 4 horas da tarde no escriptorio do mesmo Cinema, para qualquer uma das sessões do horario acima publicada.

**Segunda-feira — Programma novo fazendo parte dois films de arte.**

---

# Companhia Cinematographica Brasileira

## AVENIDA

**HOJE — SESSÕES DE ARTE!!! — HOJE**

**Reapparição da insigne actriz Mlle. SUZANNE GRANDAIS, na sua ultima creação, o artistico drama da vida mundana**

## A CADA UM O SEU DESTINO

3 PARTES E 372 QUADROS

SUZANNE GRANDAIS

A deliciosa actriz parisiense **Mlle. Suzanne Grandais**, está interpretando uma série bellissima de artisticos «films», em cujas scenas empolgantes scintillam a cada passo o seu talento, a sua belleza e o seu sorriso de fada. Inutil é accrescentar que a **Companhia Cinematographica Brasileira**, preoccupada sempre em servir bem o distincto publico, obteve a primazia desta série de arte, que se desenrola no meio dos mais aprazíveis e pittorescos panoramas naturaes.

**Magestoso film da notavel fabrica allemã D. K. G.**

**GAUMONT JORNAL (ultimo numero)** Jornal vivo de acontecimentos mundiaes, actualidades semanaes, sports e modas.

**Na proxima semana — JOSE', o filho de Jacob**

### ODEON

**Programma de arte e sentimentalismo**

2 films artisticos de longa metragem

**O Milagre das Rosas**

Lenda dulçurosa e delicada, que faz brotar na alma os mais puros sentimentos de religião e piedade christã. Film em cores naturaes Pathé-Color. **2 extensas partes 2.**

**O PASSADO**

Artistico film de Gaumont, calcado sobre a vida real, de magestosa mise-en-scène e de bellissima feitura. **2 longas partes 2.**

**Pathé Jornal** — O mais importante orgão de informações mundiaes, animadas. Proxima semana — **O soro do dr. Kean** — 2 partes, film de Cines. **A lição do abysmo** — Possante drama de Pathé Frères, desempenhado pela Diva da Belleza — Mme. ROBINNE — 4 longas partes.

### PATHE'

Magestoso programma novo

**Apresentação do imponente drama da vida social, calcado sobre o funesto sentimento da cobiça e da grandeza,**

## As leis da honra

Scena de um realismo atroz e profundamente veridico, destinado a produzir na nossa sociedade a mais profunda emoção. Quatro extensas, emocionantes e bem cuidadas partes

PATHE' JORNAL

E' tal a importancia dos acontecimentos que contem o presente que numero dispensa quaesquer elogios.

**Na proxima semana**

Sómente surprezas e novidades!...